Sayı
3190
2290-12 —191

URULUŞ TARIHI: 1921

İDARE YERİ

Azapsokağında vilâyet matbaası

ÇORUM

YIL: 17 — No. 950

ÇARŞAMBA

4 - İkincikânun - 1939
Nushası - 2 - kuruştur.

Çarşamba günleri çıkar vilâyet gazetesi — 2290-12

İsmet İnönünün Tedkikleri

Ankara 31 (Telefonla)— umhur Reisi İsmet İnönü bu ün öğleden sonra Cebecideki usiki Muallim mektebine gi- erek, Flârmonik orkestranın martesi günleri vermekte duğu mutad konserde bulun uşlardır.

İnönü, mektebin kapısında aarif Vekili Hasan Âli Yü- el, mektep müdür ve muai- nleri ve talebe tarafından arşılanmış, şiddetle alkışlan- ıştır. Cumhur Reisimiz mek- p müdürünün odasında beş akika istirahattan sonra saat 5,30 da salona geçerek kon eri dinlemişlerdir.

Cumhur Reisimiz, bugün, ıatbuat Umum Müdürlüğü ta- fından Sergievinde açılan otograf sergisini de ziyaretle şhir edilen eserleri tedkik mişlerdir. Cumhuriyet-

Maarif Ve İktisad Vekilleri İstifa Ettiler

Ankara 28 (A. A.) Maarif ve- i Saffet Arıkan, İktisadt Vekili kir Kesebir sihhî sebeplerden layı istifa etmişlerdir.

Reisi Cumhur tarafından kabul ilen bu istifa üzerine, Başvekil lâl Bayar Maarif Vekâletine nir Meb'usu Hasan Âli Yücelin, isat vekâletine İzmir Meb'usu üsnü Çakırın tayinlerini inha miş ve bu inha Reisi Cumhur afından kabul buyrulmuştur. şvekil, mustafi iki vekile yaz ğı birer mektupla vekâletleri manındaki başarılarından do- ı kendilerine teşekkür etmiştir.

ılbaşı Toplantısı

Yılbaşı gecesi için Halkevince tip kılınan toplantıya eşli ola- pek galebelik zevat iştirak emiş, zengin bir program da- inde gecenin geç vaktına ka- r samimî bir hava ve neş'e de vakıt geçirilmiştir.

13 Yerde Meb'us İntihabı Yapıldı

Halk Partisi tarafından gösterilen namzedler ittifakla intihab edildiler, şehrimizdeki intihabat üniversite konferans salonunda icra edildi.

Ankara, 31 (Telefonla) Boş olan, Bolu, Çankırı, Kayseri, Samsun, Bursa, Antalya, Burdur, İzmir, Siird, Muğla, Ankara, İstanbul meb'uslukları için bu gün yapılan seçimde Cumhuriyet Halk Partisi namzedleri olan Fethi Okyar, Hüseyin Cahid Yalçın, Sadeddin Serim, Fahri Engin, Naci Tinoz, Cezmi Erçin, Hasan Rıza Soyak, Reşad Mimaroğlu, Naki Belkmen, Sadeddin Güney, Arif Yaygın, Kâzım Karabekir ittifakla seçilmişlerdir.

İstanbuldaki seçim

Dün şehrimizde de seçim yapılmıştır. İntihab sandığı sabah saat 8 buçukta Üniversite konferans salonuna götürülmüş; ve sandık saat dokuzda bizzat Vali ve Belediye Reisi Lûtfi Kırdar tarafından açılarak, içinin boş olduğu hazıruna gösterildikten sonra kapatılmıştır. Bunu müteakib intihab heyeti teftişiyesinin nezareti altında reyler verilmeğe başlamış ve ilk reyi Şehir Meclisi azasından Cemal Ferid tarafından atılmıştır. Parti teşkilâtına mensub müntehibi sanilerden bir kısmı, öğleden evvel ve bir kısmı da öğleden sonra kafile kafile gelmiş, mazbatalarını göstererek sırasile reylerini kullanmışlardır.

Universite konferans salonundaki siyah bir tahta üzerinde, Parti namzedi Emekli Korgeneral Kâzım Karabekirin ismi yazılı bulunmakta idi. Saat ikiye kadar kafile halinde gelen müntehibi saniler saat ikiden sonra birer ikişer gelmeğe başlamışlardır. Bu vaziyet, saat dörde kadar devam etmiş ve tam dörtte, sandık açılarak, başta Vali ve Belediye Reisi Lûtfi Kırdar olduğu halde, teftiş heyetinin huzurile, reylerin tasnifine başlanmıştır. Tasnif sonunda Parti namzedi Kâzım Karabekirin, ittifakla, İstanbul Meb'usluğuna seçildiği anlaşılmıştır. - Cumhuriyet -

Konser

Geçen hafta pazar günü akşamı Halkevimiz Ar Kolu tarafından 18 alet ve 15 sesin koruya iştirak ettiği oldukça galebelik bir heyetle çok muvaffakıyetli bir konser verilmiştir.

Konsere başda Sayın Vali ve Parti Başkanımız Bay Salih Kılıçla Muhterem Eşleri olmak üzere çok galebelik çağrılı kitlesi iştirak eylemiştir.

İdarî Toplantı

Kazaların İdare ve Belediye işleri üzerinde umumî bir görüşmede bulunmak üzere Vilâyet Yüksek Makamınca davet edilen kaza Kaymakamlarile Belediye Reisleri şehrimize gelmişlerdir.

Sayın Vali ve Parti Başkanımızın Yüksek Başkanlıkları altında, bugün ilk toplantı yapılmıştır.

Yılbaşı Piyangosu

939 Yılbaşı piyangosundan şehrimize oldukça bir isabet vaki olmuştur.

150 Bin lira ile 5 bin liralık büyük ikramiyelerin birer parçası şehrimizdedir.

Bunlardan 150 bin liralık ikramiye şehrimiz yol ve yapı Müteahhidlerile Nafıa İdaresi Fen Memurları ve diğer memurlarının birleşik olarak aldıkları biletlerden 7558 numaraya ve 15 bin liralık ikramiye de yarısı Arzuhalcı Halid Bilgiçde ve diğer kısmıda hamamcıların müşterek bulunduğu 16939 numaraya isabet eylemiş, bunlardan başka ufak bir kaç ikramiye ile epiyce mükâfat ve amortu daisabet eylemiştir.

İskânda Tayin

Vilâyet İskân Müdürlüğü merkez teşkilâtında 22 lira maaşla bir memuriyet ihdas kılınmış ve bu memuriyete Sıhhat ve İçtimaî Muavenet Vekâleti Celilesince, Çorumun Sarimbey köyü Öğretmeni Şükrü Günerin atandığı haber alınmıştır.

Başvekilimiz diyor ki:

Bugünkü rejim halkın rejimi, halk için kurulmuş rejim, halk ile kurulmuş rejimdir. Onun için kendi öz eserinizle, öz rejiminizle öğünmenizi haklı bulurum.

İnönü başımızda, Atatürkün gösterdiği üstün varlığa, üstün refaha gidiyoruz. Mutlaka muvaffak olacağız ve mutlaka erişeceğiz. Siz, hepiniz, dünyanın en üstün, en refahlı halkı olacaksınız.

Ziraat Vekâletinde bir komison kuruldu

Ankara, 31 (telefonla) - Ziraat Vekâletinde büyük bir komisyon teşkil edildi. Mütehassısların da iştirakettiği bu komisyon, pazartesinden itibaren toplantılara başlıyarak 1 inci Ziraat ve Köy Kalkınma Kongresi kararları üzerinde çalışacaktır. Diğer taraftan kongreye verilmiş olan dilekler de alâkalı vekâletler nezdinde takib edilerek en kısa zamanda sahiplerine cevap verilecektir. Kongre mukarreratı arasında kanun mevzuu teşkil edenler için projeler hazırlanacaktır Lâyihalardan Bir kısmının Meclisin bu devresinde çıkacağı anlaşılıyor. Ziraat Vekâleti bu yakınlarda mevzii kongreler tertibine de başlıyacaktır. Bunlardan ilk ikisini ketenciler ve pamukcular kongreleri teşkil edecektir.

- Cumhuriyet -

İsparta Valisinin Teşkkürü

28-12-938 Günlü İsparta refikımızda okunmuştur:

Kardeşi Vilâyetimiz Nüfus Müdürü Hadi Daldalın vefatı dolayısile İsparta Vali ve Parti Başkanı Sayın Bay Fevzi Daldal, kendisine telgraf ve mektupla taziyette bulunan Çorumun kadrişinas âmir ve memur ve halkına ayrı ayrı cevap yazmağa teessürlerinin mani olmasından ötürü teşekkürlerinin iblâğına İsparta Vilâyet Gazetesini memur eylemişlerdir.

Karabük demir ve çelik fabrikalarımız

İlk mamuller önümüzdeki martta piyasaya çıkarılacak

Karabükte modren bir de kasaba kuruluyor

Karabükte Sümerbank tarafından kurulmakta olan demir ve çelik fabrikalarının inşaatı ve makinelerile tesisatının montajı intizamla devam etmekte ve süratle ilerlemektedir. Milli Şef İnönünün bir buçuk sene evvel temelini attığı ve son seyahetleri esnasındaki teftiş ve tedkiklerinde memnuniyetini mucip olan bu fabrikalarımız hakkında alâkalılardan aldığımız en son malûmatı dercediyoruz.

Karabük demir ve çelik fabrikaları başlıca günde 1000 ton kömür işleyen kok ocakları, benzol, kreozot, naftelin, katran istihsal eden tâli maddeler tesisatı 600 ton yevmî tahsilde yüksek fırın, dört büyük çelik ocağını ihtiva eden bir çelikhane, haddehane ile bir font boru fabrikasını, 20 bin kilovat takatinde büyük bir elektirik santralını ve tamirat atölyelerini muhtevi bulunmaktadır. Programa göre fabrikalar birbirini takiben işlemeye alınacaktır. Bunlardan kok fırınları, tâlî maddeler fabrikası 1 numaralı yüksek fırın, elektrik santralı, tamirat atölyeleri ve boru fabrikası 1939 martı iptidasında işlemeye başlayacaktır. Diğer kısımlar da temmuz 1939 tarihine kadar bunlara iltihak ederek fabrikaların heyeti umumiyesi önümüzdeki yazda işlemiye başlamış olacaktır.

Gene programa göre mart ayı zarfında Türk demirinden mamûl font borular piyasaya arzedilmiş olacaktır.

Fabrikaların kadrosunda tavzih edilmek üzere Sümerbank tarafından evvelce staj için İngiltere fabrikalarına gönderilmiş olan 15 Türk mühendisi hâlen fabrikalarda montajında çalışmaktadır. Fabrikaların kadrosuna iltihak edecek olan mühendis ve teknisyenlerin intihabına devam edilmektedir.

Banka, bundan başka işletme ilk iki sene zarfında Karabükte istihdam etmek üzere muhtelif İngiliz mütehassısları davet etmiştir. Fabrikaların umumî teşkilâtı da marta kadar kurulmuş olacak ve fabrikalar mart iptidasında lüzumu kadar mütehassıs elemanla teçhiz edilmiş olacaktır.

- Yenimersin -

Avukatlık Kanunu

Kanun No : Kabul tarih : 27 6- 938

— Geçen sayıdan artan —

Madde 123 - Adlî müzaheret bürosunda devamlı surette çalışacak stajyer ev ücretli memurların tayini ve büroda vazife alacak avukatlara aid sıra defterinin tertibi idare meclisine aiddir.

Kendisine iş tevdi edilen avukat o işin tarifede tesbit edilen ücretini baro kasasına yatırdığı takdirde bu mükellefiyetten kurtulur.

Madde 124 - Büro, adlî müzaheretin temini için lüzumlu olan muameleleri ifa, talebin kabulü halinde davayı takip ve ıntaç ve umumiyetle muhakeme veya takib masraflarını kısmen veya tmamen ifadan âciz olanların mahkemelerle Adliye dairesindeki işlerini takip vazifelerile mükelleftir.

Hukuk Usulü Muhakemeleri Kanununun adlî müzaheret hakkındaki hükümleri mahfuzdur.

Madde 125 - Müracaatlarında haklı olduklarına dair delil göstermeyenlere yardım edilmez.

Yardım talebinin reddi halinde alâkalı tahriren veya şifahen baro reisine müracaat hakkını haizdir.

Baro reisinin vereceği karar kat'îdir.

Madde 126 - Adlî müzaheret bürolarının masraf ve varidatı baro bütçesinin ayrı bir faslında gösterilir. Bu fasılda kalan varidat fazlasının ertesi seneye aynen nakli mecburidir.

Vilâyet veya belediye bütçelerinden veya hayır müesseselerinden barcya tahsis edilen yardımlar ile baro tehrde yapılan her türlü teberrülerden tahsis mahallî gösterilmeyenler bu fasıl varidat kısmına ilâve edilir.

Adlî müzaherete memur avukat istihsal eylediği ücretin yüzde yirmisini ve büronun yardımından faydalanan kimse avukat ücretinden maada faydalandığı kısmın yüzde onunu baroya tediyeye mecburdur. Şu kadar ki, adlî müzaherete nail olanın tediye edeceği meblâğ asgarî tarifeden aşağı olamaz.

Madde 127 - Adlî müzaheret bürosunu idare veya murakabeye memur edilen avukat büronun senelik faaliyetini bir raporla idare meclisine bildirir.

İdare meclisi büroda çalışmış olanlarla ikramiye dağıtılmasına karar verebilir.

İKİNCİ FASIL

Avukat ücretleri

Madde 128 - Ücret avukatla müvekkil arasında serbestçe tayin olunur. Dava ve takıb ücretleri hakkındaki akdin yazılı şekilde olması şarttır. Ücretten doğan davalarda yazılı mukaveleden başka sübut delili ikame ve istima olunamaz.

Madde 129 - Ücret mukavelenamesinin muayyen bir meblâğı ihtiva etmesi lâzımdır. Her ne surette olursa olsun hasılı davaya iştiraki tazammun eden ücret mukavelenameleri batıldır.

Hukuk ve ceza davalarının neticelrine göre değişen ücret tayini halinde de hüküm böyledir.

Madde 139 - Her baronun idare meclisi dört senede bir seçim devresi başlangıcında kaza mercilerindeki muamelelerle diğer işlerden alınacak ücretin asgarî haddini gösteren bir tarife hazırlayarak Adliye Vekâletine gönderir.

Adliye Vekâleti haysiyet divanının mütaleasını aldıktan sonra tarifeyi tasdik veya lüzumlu gördüğü tadilleri icra eder.

Yeni bir tarifenin tasdikına kadar mevcud olan tarife hükmü devam eder.

Ücretsiz dava deruhde edilmesi halinde keyfiyet, baro idare meclisine bildirilir.

Madde 131 - Ücret mukavelesi yapılmamış olan hallerde asgarî tarife tatbik olunur.

Mahkûm aleyhine tahmil olunacak ücret tarifede yazılı hadden aşağı ve üç mislinden yukarı olamaz. Ücret davası açacak avukatlar önce baro idare meclisine malûmat vermeğe mecburdurlar.

Madde 132 - Deruhde ettiği işi haklı bir sebeb olmaksızın takibden vazgeçen avukat hiç bir ücret iddiasında bulunamaz ve peşin aldığı ücreti iadeye mecburdur.

Avukatın azli veya işin diğer bir avukata tevdii halinde ücretin tamamı verilir.

Şu kadar ki, avukatın kusur ve ihmalinden dolayı azil veya ayni sebeple iş başka bir avukata tevdi edilmiş ise ücretin ödenmesi lâzım gelmez.

Madde 133 - Müvekkilin teaddüdü halinde bunlardan her biri ve sulhan neticelenen işlerde, taraflar, avukat ücretlerini tediye hususunda müteselsil borçlu sayılırlar.

Madde 134 - Avukat müvekkili tarafından verilen veya onun namına aldığı emval ve nükudu ücret ve masrafın tediyesine kadar ve alacağı nisbetinde yedinde hapsedebilir.

Avukat, mukavele ile kararlaştırılan veya hâkim tarafından takdir olunan ücretinden dolayı kendi mesaisi neticesinde müvekkilin muhafaza veya iktisab eylediği emval üzerinde diğer alacaklılara karşı rüçhan hakkını haizdir. Rüçhan hakkı, vekâletnamenin tanzimi tarihinde sıra alır.

Yedinci bab

Meslek sigortası

Madde 135 - Bir baro levhasında kayıdlı olan her avukat meslek sigortasına yazılmağa mecburdur. Bu sigortaya ait poliçeler baro kasasında ve idare meclisinin tensib edeceği bir bankada bu meclis namına saklanır.

Sigortaya yazılmayan veya birbiri ardı sıra iki taksiti ödemeyen avukat taksiti ödeyinciye kadar işten men edilir.

Madde 136 - Meslek sigortasının şartları haysiyet divanı tarafından tesbit olunur.

Adliye Vekâletinin tensib edeceği altı baronun idare meclisi tarafından seçilmiş olan mümessiller kanunî mecburiyetten ve tplu bir müşteri kütlesinin bulunmasından doğan faydaları ileri sürerek birinci fıkraya göre tesbit olunan şartları kabul eden şirketlerin tekliflerini tedkik ve bunlardan avukatlık mesleğine en uygun ve müsaid gördüklerini tercih ederler.

Birinci fıkraya göre tesbit olunan şartlar Ankara, İstanbul ve İzmir gazetelerinde ilân olunur.

Madde 137 - Sigorta müddetinin hitamından önce alınacak tazminatın yüzde birinin kalan seneler adedile hasılı darbından elde edilecek yekûn ile sigorta müddetinin bitmesi üzerine alınacak tazminatın yüzde biri avukatın mensub olduğu baro kasasına yatırılır. Bu para muhtaç avukatlara aid sigorta primlerinin ödenmesine tahsis olunur.

Baro kasasından ödenmiş olan primler yardım gören avukattan tahsil edilemediği takdirde sigorta müddetinin hitamında kendisine veya ölümü halinde ailesine verilecek paradan kesilir.

Madde 138 - 136 ncı maddeye göre yapılacak tekliflerin meslek sigortasının tesisindeki maksad ve gayeye uygun düşmemesi veya bu hususta anlaşma usulüne imkân bulunmaması halinde keyfiyet esbabı mucibeli bir mazbata ile Adliye Vekâletine bildirilir.

Adliye Vekâleti, mazbatada istinad olunan sebebleri varid gördüğü takdirde hükmî şahsiyeti haiz bir tekaüd ve yardım sandığı veya mümasil bir tesis vücuda getirmeğe ve muvafık şartlar elde edildiği halde sigorta sistemine rücua salâhiyetlidir.

Madde 139 - 3 Nisan 1340 ve 6-1-1926 ve 29-11-1926, ve 11-4-1928 ve 20-6-1934 ve 5-7-1934 tarih ve 460, 708, 941, 1220, 2516, sayılı kanunlarla 2573 sayılı kanunun 6 ncı maddesi ilga edilmiştir.

Muvakkat Madde 1 - A) 708 sayılı kanunun ikinci ve yedinci maddelerinde ve 2573 sayılı kanunun altıncı maddesinde yazılı mülâzemet müddetini bu kanunun mer'iyet tarihinde ikmal etmiş olanlar birinci maddenin A, B, C, E, F, G, H, bendlerinde gösterilen şartları haiz oldukları takdirde baroya kayıd ve kabul olunurlar.

Bu kanunun tatbikatında Medresetülkuzat ve Nüvab mektebi mezunları Hukuk mezunu sayılır.

B) Bu kanunun neşri tarihinden 708 sayılı kanunun ikinci ve yedinci ve 2573 sayılı kanunun altıncı maddesinde yazılı mülâzemete başlamış olanlar geri kalan müddeti aynı hükümlere göre tamamladıktan sonra hâkim muavinliği imtihanına kabul olunurlar.

Muvakkat madde II - Bu kanunun mer'iyete girmesinden önce avukatlık ruhsatnamesi istihsal etmiş olanlardan 460 sayılı kanunla zeyil ve tadillerine göre avukatlığa mâni bir hali bulunmayanların barodaki kayıdları bu kanun hükümleri dairesinde yenilenir.

Vilâyet ve kazalardaki Adliye encümen veya heyetleri tarafından verilen karar üzerine avukatlık ruhsatnamesi almış olupta baro teşekkül etmeyen yerlerde avukatlık etmekte olanlar o yerin bağlı bulunduğu baroya kaydedilir.

Muvakkat Madde III - Bu kanunun neşri tarihinden itibaren dava vekilliği ruhsatnamesile 708 sayılı kanunun beşinci maddesine istinad eden avukatlık ruhsatnamesi verilmez.

Muvakkat madde IV - A) Bu kanunun mer'iyete girdiği tarihte dava vekâleti ruhsatnamesini haiz olanlar beş avukat bulunmayan yerlerde icrayı vekâlet edebilirler.

Dava vekilleri birinci fıkrada yazılı yerlerde avukatlara aid hak ve vazifeleri o yerde bulunan en yüksek dereceli hâkimin nezaret ve murakabesi altında istimal ve ifa ederler. 84 üncü maddede yazılı disiplin cezaları şikâyete mebni veya resen veya mahallî müddeiumumisinin talebi üzerine bu hâkim tarafından tatbik olunur. Bunlardan işten veya meslekten çıkarma cezalarına tebliğ tarihinden on beş gün içinde alâkalı dava vekili veya müddeiumumî tarafından mıntaka barosu disiplin meclisine itiraz olunabilir. İtiraz hakkında tedkikler evrak üzerinde yapılır.

Alâkadar dava vekilinin müdafaası alınmadıkça disiplin cezası verilemez. İtiraz üzerine verilen karar kat'î olup aleyhine hiç bir mercie müracaat olunamaz.

B) Bu maddenin A fıkrasında gösterilen yerlerin Adliye encümen veya heyetleri o yerlerde vekâlet yapmak isteyen dava vekillerinin bir listesini tanzim ederek Adliye Vekâletine gönderirler

Listeye kaydı icra edilmiyenler keyfiyetin tebliğ tarihinden on beş gün içinde Adliye Vekâletine müracaat hakkını haizdirler.

Adliye Vekâletinin vereceği karar kat'îdir.

Bu fıkra hükmü nakil veya yeniden kayıd talebleri hakkında da caridir.

Muvakkat madde V - Bu kanunun 122 nci maddesinde yazılı adlî müzaheret bürolarının tesisine esas olan avukat adedinin tayininde o yerde mevcud deva vekilleri de hesaba katılır.

Adlî müzaheret bürosu kurulamayan yerlerde 23 üncü maddenin evrak tanzimine ve resmî dairelerdeki işleri takibe dair olan hükümleri bu büronun tesisine kadar tatbik olunmaz.

Muvakkat madde VI - Baro meclislerinin bu kanuna göre teşkiline ve 130 uncu maddede yazılı ücret tarifesinin tesbitine kadar, 460 sayılı kanunla zeyil ve tadillerinin bu hususi hükümleri ceryan eder.

Muvakkat madde VII - Bu kanunun mer'iyetinden önce yapılan ücret mukavelelerî akdedildikleri tarihteki hükümlere tabidir.

Muvakkat madde VIII - Bu kanunun beşinci maddesi hükümlerinin tatbiki üç sene tehir edilebilir.

Muvakkat madde IX - 460

İktısadî hareketler

Dün, bugün

Dün, giren yeni yıl mahmurluğu içinde idik; günün pazar oluşu bize yeni yılın eskisinden büyük farkını göstermedi. Bugün 1939 senesinin ilk iş günüdür. Bütün dünyada hayırlı olması temennisile ilk işler bu gün yapılacak; bu işlerin iyi veya fena başlangıç veya neticelerinden uğur yahud şeamet manaları çıkarılacak. Sonra, bütün bunlar unutularak artık yeniliği kalmıyacak olan günlerin mutad didişmesi devam edip gidecek.

Türk milletinin en büyük evlâdını ve insanlığın ender yetiştirebileceği yüce bir kıymeti kaybederek mateme gark olduğu 1938 yılının bizim için hayırlı olduğunu söyliyemeyiz. Fakat, Cumhuriyet devrinin yıldan yıla daha büyük bir inkişaf gösteren iktisadî, sınaî kalkınma hareketi geçen yıl da yeni zamlarla devam etmiş ve 939 senesine daha büyük ümidlerle girmemizi temin eden muvaffakiyetlere ulaşılmıştır.

Şimdilik, elimizde, yalnız on aylık kısmı bulunan 1938 senesi harici ticaret istatistiklerinin bir yıl evvelki aynı müddetile bir mukayesesini yaparsak şöyle bir neticeye vasıl oluruz. İhracatımız bir yıl evvelin on ayına nazaran 7,5, ithalâtımız ise 37 milyon lira fazladır. Şu rakamlar, bize her ne kadar geçen yıl ihracatımızda bir inkişaf olduğunu gösteriyorsa da ithalâtımızın daha büyük bir sür'atle çoğalmış bulunduğunu meydana çıkarıyor. İlk bakışta, endişe verici gibi görünen bu vaziyet, hakikatte böyle değildir. Filhakika 938 senesinin ikinci ayından itibaren her ay ithalât fazlasile ilerliyen ticaret muvazenemiz eylûlden sonra bu şekilden çıkmıştır. Birinciteşrinde ithalâtımız 15, 2, ihracatımız ise 21, 3 milyon liradır. Geçen seneni gidişile bir mukayese yapara 938 senesinin ihracat yekûnunu 135 - 140 milyon raddesinde, i halâtının ise 150 milyona yakı olacağı şeklinde bir zan has olursa da son iki ayın ihraca itibarile çok hareketli geçmi olması, idhalâtın ise hafiflemi bulunması, sene sonunda gen bir mikdar ihracat fazlasile bu yılın geçen seneden çok yüksek bir ticaret muvazenesi yekûnile kapanmış olacağı kanaati kuvvetlenmektedir.

1938 Türkiye menşeli malların beynelmilel biyasalarda daha çok tanılıp tutulduğu, yeni pazarlar kazandığı bir yıl olmuştur. İngiltere ve Almanyanın Türkiyeye, 938 senesi içinde açtığı kredilirin iktısadî itibarımızın tesiri ilk plânda gelmektedir. Çok alış yapan büyük piyasalar kadar alışı az olsa da adedce çok piyasalarda mallarımıza müşteri bulmak siyaseti geçen sene daha iyi neticeler vermiştir.

Geçen yıl, sınaî varlığımız, daha zenginleşip, daha kökleşmiştir. Birinci beş yıllık programın ikmal edilip açılan fabrikalar birbirini takib ederken iki numaralı üç yıllık maden programı bu yılda tatbik edilmeğe başlandı ve üç numaralı dört yıllık büyük bir programın esasları hazırlandı.

Deniz ticaret filomuzun yeni gemileri gelmeğe başladığı bu yıl içinde İngiltereye ikinci bir partinin siparişinde mutabık kalındı.

938 Yılı böylece, gelecek yılların yeni hamlelerinin hazırlandığı yıl oldu. Bunun için 1939 a daha emniyetle ve yeni bir azimle giriyoruz.

F. C.

- Cumhuriyet -

Cezaevi İnşaat İlânı

1 - İsteklilerin teklifi lâyık hadde görülmeyerek kapalı zarf usulile yeniden eksiltmeye konulan iş:

(67839) Lira keşif bedelli Çorum Cezaevi ikmali inşaatı

2 - 12-1-939 Perşembe günü saat 15 de Çorum Adliyesi eksiltme komisyonunda ihalesi yapılacaktır.

3 - Şartname, keşif ve evrakı saire Çorum Nafia Müdürlüğünden 344 kuruş bedel mukabilinde verilir. Muvakkat teminat mikdarı (4642) liradır.

4 - İsteklilerin bu işe müteallik ehliyetnamesi vesair evraklarile birlikte teklif mektuplarını ihale günü saat ondörde kadar Çorum Nafia dairesinde toplanacak ihale komisyonuna vermeleri lâzımdır. 3 - 4

Vakıflar Memurluğundan

Vakıfı	Mevkii	Cinsi	Hududu
Gökgöz oğlu	Gelhayır köyü	Değirmen	Şarkan yol, garben Zobu oğlu Hasan bağı, cenuben Cenikli oğlu Cuma şimalen çay ile mahdut

Muhammen kıymeti	İhale tarihi
900 Lira	12-1-939 Perşembe saat 15

Yukarıda cinsi ve muhammen bedeli ve mevkii ve hududu yazılı bir bab değirmene talip çıkmadığından bir ay müddetle ve pazarlıkla ihalesi yapılmak üzere 12-1-939 perşembe günü saat 15 de ihalesi yapılacağından isteklilerin ihale günü yüzde yedi buçuk nisbetinde teminat akçalarının hamilen Vakıflar idaresine müracaatları ilân olunur. 3-3

Sulh Hukuk Hakimliğinden

Muallim Sabuncu oğlu Mehmet:

İstanbul pazarı sahibi Eşrefin aleyhinize açtığı 25 lira alacak davasında davetiyesinin tebliğine rağmen gelmediğinizden kıyabınızda muhakeme icrasile muhakemenin 25-1-39 tarihine saat 9 za talikına karar verilmiş olduğundan mezkûr günde gelmeniz aksi takdirde bir daha muhakemeye kabul edilmiyeceği ve kıyabınızda duruşmaya devam olunacağı tebliğ olunur.

Sulh Hukuk Hakimliğinden

Çorumlu ölü Battal oğlu ölü Hacı Rifat mahdumu Mustafa ve Lebiebici oğlu müteveffa mühendis Kemal Çeliksoy veresesi kızları: Nebile ve Gülsere vekilleri ve asil Kemal karısı Melek Battal oğlu Rıza zevcesi Nuriyenin aleyhinizde açtığı on bir parça tarla ve bir bap hane ve bir bap değirmenin şuyuun izalesi davasının muhakemesi 27-1-939 tarih cuma günü saat 9 za talik edilmiş olduğundan mezkûr günde Çorum Sulh Hukuk mahkemesinde hazır bulunmanız lüzumu tebliğ olunur.

Askerî ve Mülkî Tekaüd Kanununun 25 inci maddesinin tefsirine mahal olmadığına dair

Karar No : 1067

1683 Numaralı Tekaüd Kanununun 25 inci maddesinin üçüncü fıkrasında « yukarıda zikrolunan makamlarda bulunmuş olan zevattan elyevm mütekaid olanlar hakkında da bu madde ahkâmı caridir. » denilmekte olup bundan evvelki fıkralarda dahi « Türkiye Büyük Millet Meclisinin teessüsünden itibaren Büyük Millet Meclisi Reisliğinde bulunanlar ve İcra Vekilleri heyetine dahil olup da bilfiil vekillik etmiş olanlar tekaüd müddetini ikmal etmemiş olsalar bile kendilerine birinci derece üzerinden tekaüd maaşı tahsis edilir.

« Hizmeti yirmibeş seneden fazla olanlara keza birinci derece üzerinden 6 ncı madde hükmüne tevfikan tekaüd maaşı verilir. Bunlardan 15 inci maddede yazılı zamlara istihkakı olanların bu zamları mezkûr maddeye tevfikan ayrıca hesap ve ilâve edilir. » denildiğine göre üçüncü fıkradakiler hakkında cari olacak hükümler işbu birinci ve ikinci fıkradaki hükümlerden ibaret olmak iktiza eder.

25 inci maddedeki istisnaî hükümler arasında, malûliyete dair ahkâmı ihtiva eden 30 uncu madde hükümlerinden dahi bunların istifade edeceklerine dair hiç bir kayıd ve sarahat bulunmamasına ve istisnaî hükümlerin mevridine hasrı zarurî ve tabii olmasına binaen 25 inci maddeden istifade edecek eski mütekaidlerin tadilen tahsis edilecek tekaüd maaşlarının hesabında sadece fiilî hizmet senelerile seferberlik zammı senelerinin nazarı dikkate alınması iktiza ettiği ve bu cihet maddenin sarih olan metninden de anlaşıldığı cihetle maddenin muhtacı tefsir olmadığına karar verilmiştir.

Orman Kanununa ek kanun

Kanun No: 3444

Kabul tarihi 13-6-1938

Neşri tarihi: 25-6-1938

Madde 1 - 3116 Sayılı kanunun 18 inci maddesi aşağıdaki şekilde değiştirilmiştir:

Ormanların içinde veya orman sınırlarına köy ortasından ufkî hattı müstakim üzerinde 10 kilometre uzaklığa kadar bulunan köylere zatî ihtiyaçları için dikili ağaçlara aid tarife bedelinin onda birini ve ayrıca kesme ve taşıma masraflarını ödemek şartile ormanların istif edilmiş yerlerinden veya orman memurunun göstereceği mahallerden kerestelik, kapılık tomruk ve mahrukat verilir. Bu hudud dahilinde bulunan ve nüfusu iki binden az olan kaza merkezlerile diğer kasabalar sakinleri dahi bu hükümden istifade eder.

Aynı mesafe dahilinde bulunup da geçimleri, ötedenberi, kendi vasıtalarile pazarlara getirip satıkları kereste, odun, kaplık ve kömüre bağlı olan köylülere tam tarife bedeli alınarak izin verilebilir.

Bu izinin ne hadler dahilinde ve ne şartlarla verileceği, talimatname ile tesbit olunur. Ziraat Vekâleti, bu izinini, bu vaziyetteki köylülerin refah ve kalkınmalarını istihdaf eder tarzda yapacağı plânlara uymaları ve aralarında bir veya müteaddid birlikler kurmaları ve işleme yerlerini ve çalışma tarzlarını göstereceği şekillerde ıslah etmeleri şartına bağlıyabilir.

Madde 2 - Aynı kanunun 36 ıncı maddesi sonuna aşağıdaki fıkra eklenmiştir.

Orman idaresi nakliye [illegible] relerine müsteniden mürüriye tezkeresi verir. Orman malları aded, cins, nevi itibarile ibraz olunan nakliye veya mürüriye tezkeresine tevafuk ettiği ve damgalı olduğu takdirde, heyeti umumiyesi üzerinde hacmen yüzde 10 ve veznen yüzde 15 e kadar zuhur edecek fazlalık, nakliye veya mürüriye tezkeresinde yazılı satış bedeli üzerinden orman resmi alınarak serbest bırakılır.

- Sonu var -

sayılı kanunla zeyil ve tadillerine göre teşekkül etmiş olan baroların bütün hak ve vecibeleri bu kanun mer'iyete girdikten sonra teşekkül edecek barolara intikal eder.

Madde 140 - Bu kanun 1-XII-1938 tarihinden itibaren mer'idir.

Madde 141 - Bu kanun hükümlerini icraya Adliye Vekili memurdur.

- Bitti -

Yitik Tasdikname

928 Yılı Konya Muallim « A » kursundan almış olduğum tasdikname yi zayi eyledim. Yenisini alacağım eskisinin hükmü olmadığını ilân eylerim.

Sungurlu Eski Öğretmenlerinden
Hatice Tunçel

Sulh Hukuk Hâkimliğinden

Sabık Çorum jandarma mülhakı mülâzım Faik:

İstanbul pazarı sahibi Eşrefin aleyhinize açtığı yirmi lira alaacak davasında davetiyenin tebliğine rağmen gelmediğinizden gıyabınızda muhakeme icrasiyle muhakemenin 25-1-939 tarihine saat 9 za talikına karar verilmiş olduğundan yevmi muayende mahkemede hazır bulunmanız lüzumu aksi halde gıyabınızda muhakemeye devamla bir daha muhakemeye kabul edilmeyeceğiniz lüzumu tebliğ olunur.

KURULUŞ TARIHI: 1921

İDARE YERİ

vilâyet matbaası

ÇORUM

— Her hafta Çarşamba günleri çıkar vilâyet gazetesidir —

YIL: 17 — No. 951

ÇARŞAMBA

11 - İkincikânun - 1939

Nushası - 2 - kuruştur.

Tetkikler ve İhtiyaçlar

Sayın Vali ve Parti Başkanımız Vilâyetin ihtiyaçları üzerinde tetkiklerine devam ediyorlar

Kıymetli Vali Ve Parti Başkanımız Sayın Bay Salih Kılıç vilâyetin her şubesini alâkadar eden işler hakkında mütemadiyen tetkiklerine devam etmektedirler. Bu tetkiklerinde, her iş üzerinde en ince noktalara kadar alâkadarlarından ve daire amirlerinden izahat almakta ve ihtiyaçlarını tesbit eylemektedirler. Bu meyanda, gerek vilâyet ve gerekse Parti işleri üzerinde de daha verimli ve hızlı hareket edilebilmek için, alâkadarlarına sık sık talimat verilmektedir. Devam eylemekte bulundukları bu tetkikatları münasebetile, Sayın Vali ve Parti Başkanımız gazetemize aşağıdaki beyanatta bulunmuşlardır.

Vilâyetin gerek merkezinde ve gerekse kazalarında bütün ihtiyaçları esaslı bir surette tetkik ettim. Yapılması lâzım gelen bir çok işler vardır. Bunlardan vilâyetçe yapılması mümkin olanlarını, vaziyetin verdiği imkân dahilinde derhal ifaya başladık. Vekâletleri ilgilendiren ihtiyaçları da ait bulundukları makamlara arzeylemek suretile takip ve telâfisine son gayretle çalışacağız. Yaptığım tetkiklerden aldığım neticelere göre; Çorum için yapılmasını zarurî gördüğüm işlerin en başında bütün memurları bir araya topluyacak şekilde, büyük bir hükümet dairesi inşası işi vardır. Bunun bir an evvel tahakkuku, vilâyet merkezinin iktisadî ve içtimaî ilerilemesinde esaslı amil olacaktır. Bundan başka, merkezde yapılmasını lüzumlu gördüğüm bir çok tasavvurlarımızda vardır. Ancak, bunlar, şehir haritasının ikmali ve şehir plânının bitmesine bağlıdır. Kazalarımızda da, zirai inkişaf noktasından icrası lâzım gelen büyük ameliyeler görüyoruz. Kızılırmaktan büyük miktarda istifade için, bu işin fennî şekilde mutalea ve tetkikına giriştik. Alâkadar makamlar nezdinde bu ciheti ehemmiyetle takip edeceğiz. Bu vilâyetin en büyük iki davası vardır.

1 - Vilâyetimiz, orta Anadolunun en mühim bir zahire anbarıdır. Ve ahalisinin yüzde sekseni çiftçidir. Şark ve Şimalî Anadolunun bütün zahire ihtiyacını ancak ve ancak Çorumun temin eylediği ihracat vesikalarile sabittir. Bundan başka, üzüm, elma gibi yaş meyva ile ehemmiyetli miktarda tiftik, yapağı ve deri ihracatında da bulunmaktadır. Müstahsilleri refahlandırmak, her hangi vesait müşkülâtından kurtararak istihsalâtını daha verimli bir hale getirebilmek için Çorumu, Ankaradan başlıyarak, ihracat merkezleri olan şimalî Anadolu ve Karadenize bir şimendöfer haddile bağlamak.

2 - Vilâyeti baştan nihayete kadar kat eden ve her iki cihetini her nevi yerürünü yetiştirmeğe elverişli en münbit ve mahsuldar arazi teşkil eden Kızılırmağı balkın istifadesine yarayışlı bir hale ifrağ ederek, çok geniş bir sahayı teşkil eden bu arazideki verim randmanını artırmak.

Çerikli durağından alınacak bir demir yolunun, Sungurlu ve Çorumu kat ederek Hacıbayram durağına bağlanması lâzımdır. Bundan başka; şimaldan da geniş bir şosenin geçirilerek Sinop, Kastamonu, Çorum ve Amasyanın birbirine bağlanmasıdır. Bilhassa bu umumî yollar, Çorum vilâyetini ziraî ihrcat noktasından büyük bir harekete getirecektir. Bunları başarmak için ehemmiyetli teşebbüslere girişilmiştir.

KÖY KANUNUNUN TATBİKINDA VE KÖY KALKINMA İŞLERİNDE : Köylerimizin hususî vaziyetleri göz önünde bulundurularak, bütün yapacaklarımız işlerde, onların daima menfeatlerine uygun bir hattı hareket takib olunacaktır. Bu işlerde, muayyen eşkâl ve bir hükmün tatbiki gibi dar bir zihniyetten ziyade, köylülerimiz için hakiki inkişaf olacak şekilde istenilen maksad ve gayenin husulüne yakınlaşmağa çalışılacaktır. İskilip ve Çorumda bulunan ve mevcutları oldukça dolgun görülen iki orta okulun her sene verdiği mezunlarının lise tahsili ihtiyacını da Çorumda ikmal edebilmelerini temin için merkezde bir lise açılması artık zaruri bir hal almış bulunmaktadır. Bunun için de vilâyetçe teşebbüse geçilmiştir. Pek mühim bu ihtiyacın da tahakkuku, Çorum kültür ve içtimaî hayatında en mühim bir ilerleme teşkil edecektir.

ÇORUM : — Kudretli Vali ve Parti Başkanımız çok Sayın Bay Salih Kılıç'ın yukarıdaki kıymetli beyanatlarına dayanarak, şurasını ilâve etmek ister ki; Cumhuriyetin imar ve inkişafından feyizlenerek, Avrupanın en modren şehirlerine bile üstünlük arzeden merkez hükümetimize hemhudut bulunan vilâyetimiz, maalesef alâkasızlık ve bakımsızlık yüzünden çok geri kalmış bir vaziyettedir. Vilâyetin, içtimaî ve iktısadî vaziyetlerinde olduğu gibi her sahada inkişaf ve imranını temin için Sayın ve Kudretli idarecimizin yüksek görüş ve düşüncelerinde muvaffakıyetlerini diler.

Vekiller Heyeti İsmet İnönünün riyasetinde uzun bir toplantı yaptı

İçtimada Mareşal Fevzi Çakmak da bulundu ve mühim kararlar verildi

Ankara 5 (a. a.) — İcra Vekilleri Heyeti bugün saat 16 da Başvekâlette Reisi Cümhur İsmet İnönünün reisliği altında ve Mareşal Fevzi Çakmağın iştirakile toplanmış ve muhtelif meseleler üzerinde görüşülerek kararlar verilmiştir. Bu meyanda müzakere edilmekte olan barem tadilât kanununun askerî ve mülkî devlet dairelerile bilumum banka ve müesseselerin maaş ve ücretlerinin taadülü esasları üzerinde müsbet bir neticeye varılması takarrür etmiş, bundan başka devlet mubayaatında komisyonculuk usulünün ilgası ve Vekâletlerin büyük mubayaalarda ecnebi fabrikalarla temas tesis ederek mubayaayı temin edebilecekleri işler için bu kararı derhal tatbik etmeleri ve Maliye Vekâletinin de bu karara göre alınacak kanunî tedbirleri iki ay zarfında hazırlaması kararlaştırılmıştır.

Tanzim edilecek barem lâyihası

Ankara 5 (Telefonla) — Devlet memurları maaşlarının tevhid ve teadülüne dair olan kanunun bazı maddelerini değiştiren lâyiha Meclis Bütçe Encümeninde görüşülmüştü. Yalnız encümen, bu lâyiha hakkında [illegible] mazbatasını hazırlamadan önce gene devlete bağlı dairelerde ücretli olarak çalışanlar hakkında bir barem yapılıp yapılmıyacağını hükûmetten sormağa karar vermiş ve kat'i kararını buna talik etmiştir.

Hükûmetin, Meclise son verdiği bir kanun lâyihasile devletten hak temin eden veya sermayesinin yarısından fazlası devlete aid olan banka ve müesseseler memurlarının maaş ve ücretlerile hizmet, giriş ve terfi usulleri hakkında hükümler tesbit edilmiştir. Bu müesseseler memurlarının bareminin de devlet memurlarına mütenazır bir şekilde tanzim edileceği ve her iki kanun lâyihasının aynı zamanda gözden geçirileceği anlaşılıyor.

Diğer taraftan öğrenildiğine göre, bu kabil bankalardaki memuriuklara ve gene Vekâletlerdeki ücretli memurluklara alınacaklar hakkında şimdiden bazı tedbirlerin tatbikına tevessül edilmiştir. Bu suretle muhtelif müesseselerde devlet hizmetinde bulunan memurlar arasında gerek ücret, gerek terfi, gerek muhtelif haklar bakımından muvazene temin edilmiş olacaktır.

- Cumhuriyet -

Adliye Vekili

Büyük Millet Meclisi Kamutay Parti grubu 2-i 939da öğleden sonra toplanmıştır. Bu toplantıda Hariciye Vekili Şükrü Saracoğlu harici siyasetimiz hakkkında izahat vermiş ve verdiği izahat tasvip edilmiştir.

Atatürkün Ankarada yapılacak anıdı için mutahassıs heyet raporunun tedkikine grup azalarından on beş kişilik bir encümen seçilmiştir

Bu toplantıda grup reis vekilliğine Seyhan Saylavı ve Adliye Vekili Hilmi Oran intihap edilmiştir.

Adliye Vekilimiz, seçim dolayısile kendisine gösterilen teveccühe tesekkür ederek Adliye Vekâletinden istifa etmiştir. Münhal kalan Adliye Vekâletine Konya Meb'usu Tevfik Fikret Silay onaylanmış ve tayini yüksek tasdika iktiran etmiştir.

Abidin Varan

Vilâyetimiz Cümhuriyet Müddei Umumisi Bay Z. Abidin Varanın bu kere terfian Gümüşhane Agır Ceza Mahkemesi Reisliğine tayin buyrulduğunu öğrendik.

Vilâyetimizde verdiği dört seneye yakın memuriyeti esnasında, vazifei aslıyesi tışında milli teşekküller ve komisyonlarda da değerli vazifeler ifa etmiş, yurd ve ulus sever kıymetli bir adliyecimiz olan Abidin Varanın şu suretle ayrılışı memleket için mühim bir noksanlıktır.

Terfiinden ötürü sayın adliyecimizi tebrik eder ve yeni vazifelerinde yüksek muvaffakıyetlerini dileriz.

Ziraat Bank Müdürü

Türkiye Cumhuriyeti Ziraat Bankası şehrimiz şubesi Müdürü Bay İbrahim Akkoyunlunun Umumi Merkezde bir vazifeye nakleylediğini haber aldık.

İbrahimAkkoyunlu; şehrimizde verdiği uzun memuriyeti zamanında ciddiyet ve nezaketile bankacılıktaki yüksek ihtisası sayesinde köylü ve şehirli herkese kendisini sevdirmiş çok değerli bir idare adamıdır.

Kıymetli bankacımıza yeni vazifelerinde de verimli muvaffakıyetler temenni eyleriz.

Benzer

Büyük Milli Şefimiz Cumhur Reisi İsmet İnönünün yüksek teveccühleri ve Sayın Başvekil Celâl Bayarın değerli itimadlarile çağrıldığım Maarif Vekilliği vazifesine başladım. İrfanımıza kuvvetli hamlelerle yeni bir hayat veren Atatürkün ve Büyük Türk Milletinin şuur iradesini temsil eden Milli Şefin direktiflerine uyarak Cumhuriyet Halk Partisinin kültür meselelerinde tesbit ettiği prensiplerle hükümet programımızda yazılı esaslara dayanarak muhterem selefim SaffetArıkanın bıraktığı faaliyet noktasından hareketle mesaide bulunacağım. Aralarından yetişmiş olmakla büyük iftihar duyduğum meslekdaşlarımın üstlerine aldıkları işleri memleketin her gün biraz daha yükselen irfan seviyesine, biraz daha artan kültür ihtiyacına uyar bir dikkat ve itina ile yapmaları aldığım bu mühim vazifenin başarılmasında bana büyük güven olacaktır. Maarif teşkilâtımızın bütün mensuplarına emeklerinin karşılığı olacak büyük muvaffakıyetler dilerim.

Maarif Vekili
Hasan Âli Yücel

Benzer

Sıhhî vaziyetim hasabile vekâletten ayrıldığım şu anda bana üç buçuk yıldanberi bütün varlıklarile yardım etmiş olan kıymetli ve feragatli arkadaşlarıma içten gelen şükranlarımı sunmağı en zevkli bir vazife bildim. Büyük Millî Şefimizin emrinde tek vücut olarak birleşmiş olan milletimizin gözde ve faal irfan rehberlerinin milletimizin daima ve daima nurlanması ve yükselmesi uğrunda sayın halefime şimdiye kadar olduğundan daha fazla bir gayret ve sadakatle yardım edeceklerine eminim. Cümlenize sayğılar sunar ve eşsiz başarılar dilerim.

Saffet Arıkan

Çocukesirgeme Kurumu
Umumi Toplantısı

Çocukesirgeme Kurumu şehrimiz şubesi heyeti umumiyesi, mutad yıllık toplantısını yapmak üzere ayın 7 inci cumartesi günü saat 14 de Halkevi salonunda toplanmış isede, yapılan yoklamada ekseriyet hasıl olmadığ görülerek 14 1 939 cumartesi günü yine saat 14 de toplanılması kararile içtimaa nihayet verilmiştir.

Çocukluk Ve Cinayetler

Yazan : B. Dr. Salim Ali Dilemre
İstanbul Üniversitesi Ordinaryüs Profesörlerinden, Erzurum Saylavı

Bir iki senedenberi mekteb çocuklarında fena huylar gözükmektedir. Bana imtihanda sıfır verdi diye hocalarına tabanca çeken, hocalarını vuran çocuklar meydana çıktı. Hele hocaların aldıkları tehdid mektuplarından bu ders adamlarına yeis gelmiştir. Bizim çocukluğumuzda dahi böyle şeyler olurdu. Hocaları taşa tutmak, bazan sokakta önünü kesip tehdid etmek vakalarına tesadüf edilirdi. Avrupada dahi çocuklar sevmedikleri hocalara muzibik yaparlar. Meşhur asabiyeci (Erb) in kapısına, hocayı evde hapsedecek derecede, yükle taş yığdıklarını gördük. Fakat böyle Samsunda, Adanada olduğu gibi adam öldürmeğe kalkmak, hocaların hayatına kastetmek duyulmamıştır.

Adlitıbta çocukların ahvali ruhiyesi mühim bir bahis teşkil eder. Emrazı ruhiye kitablarında çocukların gayri içtimaî aksül'amellerine dair zengin bir edebiyata tesadüf olunur.

Çocukların ve mürahiklerin ruhî aksül'amellerini incelerken bütün müellifler onlarda görülen hatalı ve sakat ruh nümayişlerinin ekseriya nemaî zaruretler olduğunu söylerler, yani bu taşkınlıkları normâl ve beşerîdir. Fennen çocuk denilen mahluk taklidcidir, mantıkcı değildir. Fakat aynı zamanda bütün çocuklar insanlığın ve içtimaiyatın en ince ve en uyanık müşahidleridirler. Çocuk dalgın olur, kararsız olur, hepsi fazla heyecanlı olur, tabiatleri birden kızıcı ve hayalata düşkün olurlar. Hele çocukların hodbinliği en şayanı dikkat noktalarıdır, yani ihtiyarlar dahi hodbindirler. Fakat bu ruhi sakatlık çocuklarda nisbet kabul etmeyecek kadar daha çoktur.

Çocukluğun bu tarifine bakıp bir az düşünecek olursak (iptidaî insan) ın tarifi demektir. Bu hayvanî vasıflar 12-13 yaşlarında zail olmağa başlarlar. Eğer bu şeyler bu yaştan sonra azalacağına bil'akis çoğalırsa böyle çocuk, işte o zaman anormal addolunur.

Anormallerde dahi terbiyecilerin birdenbire bu teşhisi koymaları doğru olmaz. Çünki delikanlılığın başladığı kritik zamanlarda terbiye noksanı çocukluğun hayvanî hassalarının devamına sebeb olur ve mahsul anormal gibi gözükür. Hakiki anormaller çok defa gayri kabili tedavi anadan doğma malûliyet sahibidirler. Bu malûliyetlerin tayini kolaydır. Mesalâ bariz abdallık, bunun daha hafif şekli olan daimî dikkatsizlik, laf anlamak ve söylemekte ağırlık, hastalık derecesinde tenbellik, yahud bilâkis ataklık göstermek gibi ki bu neviden olanları karşımıza küçük bir histerik gibi çıkarlar ve halleri bellidir.

Asıl mürebbilik bunları da ikiye ayırarak abdallığı veya taşkınlığı marazî şekilde görülmeyen hafif malûlleri islâh edebilmektedir, ve, bunda muvaffak olunur.

Yalnız bu tedavinin kökleri çok derin ve şumullüdür. Evvelâ tıbben çocukları islâh için büyüklerin huylarını düzeltmek lâzımdır. İçtimaiyatta (alkolizm) ile mücadele birinci şarttır. Bu o kadar esaslı bir şeydir ki ne kadar ısrar edilse yeridir. Bu anormal çocuklar yüzde doksan alkolik evlâdıdır. Ondan sonra frengi, sıtma, verem gibi büyük hastalıkların mücadelesile bu işin hakiki tedavisi yapılmış olur.

Fennen çocukların bu hali dünyaya fena şartlar altında gelmekle izah olunur. Bu şartlar burada sıhhî ve bedenîdir. Çocukların bu haline ruhiyat uleması (Dysgenesie) diyorlar. Bunu (kötü doğum) diye tercüme etsek hiç olmaz, (besmelesiz) tabirinden hiç farkı olmaz. Türkçesini ilerde bulurız. Manasının ne demek olduğu bittabî anlaşılmıştır.

Terbiye aleminde dahi evvelâ mekteb, sonra (islahhaneler) ve hükümet ve zenginlerin açacağı çocuklara mahsus mesaî evleri kurmaktır. Anormallere (külhan beyi) demeden evvel onları bir araya toplamak ve cinayet tohumlarının nemasına mani olmak için onları hâllerine göre meşgûl etmek, karınlarını doyurmak lâzımdır.

Fakat asıl mühim nokta bunların içinde (psikapat) ları ayırmaktır. Onların gayri içtimaî tezahürlerinin ötekilere geçmesine mani olmak ve bu gibi büyük malûllere (tecrid evleri) kurmaktır.

Böylelerini tecridhanelere koymak icabederken mekteblere kabul etmek doğru mudur ? elbette değildir. Bunlar zaten adam olamazlar. Bunlar zaten bir iki sene zarfında terki tahsil ederler. (50) senelik mektep hayatımızda çok şeyler görmüşüzdür. Onlar kısa bir zaman için durur ve savuşurlar, bir türlü adam olamazlar. Gürültüye giden başkalarıdır, yani bunlarla beraber muvakkaten düşüp kalkan, onların sağında ve solunda oturmuş olan iyi mahsullerdir, ki hocalara bıçak çekerler. Çünki hakiki külhan beyleri adam olmamaga zaten karar vermiştir, bunlar adam olmak için kimseye bıçak çekmezler, ancak ve belki adam olmamaga mani olanlara teşhiri silâh ederler. Hocaya bıçak çekenin bir izzeti nefsi vardır. Onlarda o yoktur.

Bu bıçak çekenler (adam olmak hissini taşıyıp gayreti insaniyeyi bissiraye kaybetmiş olanlardır.) Bütün maarifciler ve Türk içtimaiyatcıları ve bizim gibi adliyeciler çocukluk ve gençlik dünyasına daha derin alâka göstermeleri ve bu işi yalnız öğretmen mektebinden çıkanlara bırakmamaları icabeder.

(Hukuk Mecmuası)

Yurdumuzda Yeni Madenler Bulundu

Ankara 6 - (Telefonla) - Başvekil Celâl Bayar bu gün 10,5 ta Maden Tetkik ve Arama Enstitüsüne giderek, enstitülerin muhtelif sahalardaki çalışmalarını tetkik etmiş, alâkadarlardan izahat almıştır. Celâl Bayar Enstitü Umum Müdürü Reşid Gencerin odasında bir müddet meşgul olduktan sonra Derleme sergisine, oradan Fotogrametri şubesine geçmiştir.

Başvekilin Enstitüdeki meşguliyeti saat 13'5 a kadar devam etmiş ve çalışmalardan memnun olarak ayrılmıştır

Azdavay Kömür Madeni

Ankara 6 - (Telefonla) - Cumhur Reisimizin şimali Anadolu seyahatlerinde Dadaya gittikleri sırada halk Azdavaydaki kömür madeninin işletilmesini rica etmişlerdi. Başvekil Celâl bayarın bu gün Enstitüyü ziyaretinde Azdavay mıntakasında yapılan etüdler hakkında malûmat aldığı da anlaşılmaktadır. İlk etüdler bu sahanın Zonguldak kadar mühim ve zengin bir kömür havzası olduğunu göstermiştir. Mütehassısların verdikleri raporlarda Azdavay havalısındeki kömür damarlarının yaş itibarile Zonguldaktan da eski olduğu kaydedilmektedir.

Alüminyum Madeni Bulundu

Ankara 6 - (Telefonla) - Haber verildiğine göre Maden Enstitüsünce yapılan araştırmalar, memleketie motör sanayiinin kurulmasını kolayleştıracak ve temin edecek bir netice vermiş bilhassa cenup taraflarında zengin alüminyum madeni bulunmuştur.

Cevher yığınlar halindedir. Konya civarında da alüminyuma tesadüf edilmiştir.Celâl Bayarın bu gün Enstitüyü ziyaretinde buna dair izahat aldığı da anlaşılmaktadır.

Başvekilin Seyahati

Ankara 6 - (Telefonla) - Öğrendiğime göre Başvekil Celâl Bayar bu yakınlarda Bolu civarında bir seyahate çıkacaktır. Cumhuriyet

Orman Kanununa ek kanun

- Geçen sayıdan artan -

Yukarıki hadleri aşan mikdar, bütün fazlalığa şamil olmak üzere kaçak addile müsadere olunur. Nakliye veya mürüriye tezkeresine muvafık olup da damgasız olan emvalden cezaen ayrıca iki kat satış bedeli alınır.

Orman sayılmayan mahallerden nakiller, ihtiyar heyetlerinden hiç bir resim ve ücrete tâbi tutulmaksızın verilecek mazbatalarla yapılır.

Madde 3 - 37 inci madde aşağıdaki şekilde tadil edilmiştir.

Ormandan çıkan hâsılatın bedel tarifeleri, mıntakalar itibarile ve piyasa icablarına göre Orman Umum Müdürlüğu tarafından tanzim edilerek Ziraat Vekâletince tasdik olunur.

Madde 4 - 39 uncu madde sonuna aşağıdaki fıkra eklenmiştir.

Aynı şartla ve keza bir bedel tesviyesine tâbi tutmaksızın Ziraat Vekâleti ormanlardaki kuru dal, kuru çalı çırpıların, ormanı tahrip etmiyecek tarzda toplanıp ormandan dışarı çıkarılması için köylülere izin verebilir.

Madde 5 - 127 inci madde aşağıdaki şekilde tadil edilmiştir.

Orman suçlarından dolayı tutulan ağaç, tomruk kereste, mahrukat vesair mahsulât ile nakil vasıtaları bekçi ve bekçibaşları tarafından zabtedilerek muhafaza edilmek üzere en yakın belediyeye veya köy muhtarına veya muhtarın vekiline, bu da bulunmazsa ihtiyar heyeti azasından birine makbuz mukabilinde teslim olunur. Bunlardan çürüyecek veya bozulacak olanlarla muhafazası her hangi yüzden mümkünsüz veya müşkül veya masraflı olanlar, sulh hâkimi iznile en yakın pazar mahalline götürülerek idarenin satış komisyonu marifetile ve açık artırma ile satılır. Masraflar çıktıktan sonra geri kalan para, emanet olara kbankaya yatırılır. Suçlu lehine karar halinde müsadere edilmiş mallar mevcudsa derhal, satılmışsa bedeli iade olunur ve nakil masraflarından başka hiç bir şey alınmaz. Karar suçlu aleyhine olduğu takdirde ise müsadere edilmiş maddeler satılmamış ise satılarak, satılmışsa bedeli, Hazineye irad kaydolunur.

Madde 6 - Ziraat Vekâleti, lüzum göreceği ahval ve mıntakalarda, İcra Vekilleri Heyetince de tasdik edilecek esaslar dahilinde, fabrika sahibi orman imalâtçılarına aşağıdaki şartların tamamı veya bir kısmı mukabilinde tayin edeceği bedellerle, artırmasız ağaç, tomruk ve ormanda kereste imalinden kalmış ve kalacak parçaları verebilir.

A) İmalâtçı tarafından vekâletin tesbit ettiği imalât plânının tatbik ve takibinin taahhüd edilmiş olması,

B) Maliyet ve işletme şartlarının vekâletçe kontrol edilmesinin kabul edilmiş olması,

C) Vekâletçe tayin edilecek esas ve hadde uygun satış fiyatının stok tesisi ve sevk plânının kabul edilmiş olması,

D) Çalışılan ormanda mevcut veya tahassül edecek enkaz ve parçaların kıymetlendirme ve sevk şartlarının kabul ve taahhüd edilmiş olması,

E) Bir veya müteaddid birlik teşkil şartının kabul edilmesi,

Madde 7 - Doğrudan doğruya Devlet tarafından işletilecek ormanlarla, milli sermayeli Türk şirketleri veya milli bankalarla müştereken işletilecek ormanlar ve Devlet orman işletmesi müteahhid sermayesine aid muameleler Muhasebei Umumiye, Artırma Eksiltme ve İhale Kanunları hükümlerine tâbi olmayıp İcra Vekilleri Heyetince tanzim olunacak kararnamelere ve hususî ticaret icablarına göre yapılır.

Bu işletmelere aid hesap devresi ilk teşrin bidayetinden eylûl sonuna kadar devam eder.

Plânçolar, ilk teşrin bidayetinden itibaren dört ay içinde Divanı Muhasebata tevdi olunur. Divanı Muhasebat bu plânçoları, bu idarenin mevzuatına ve ticarî işletmenin icablarına göre tedkik ve muhakeme eder.

Madde 8 - Bu kanun neşri tarihinden muteberdir.

Madd 9 - Bu kanunun tatbikına İcra Vekilleri Heyeti memurdur. tarihinden muteberdir.

Madde 3 - Bu kanunun hükümlerini yürütmeğe Maliye, İktısad, Gümrük ve İnhisarlar Vekilleri memurdur.

Gazetemizi İnkişaf Ettiriyoruz
Daha kuvvetli ve resimli bir hale getirilecektir

Bu hafta içinde Matbaamızı onurlandırmış bulunan Vali ve Parti Başkanımız Sayın Bay Salih Kılıç, Matbaanın tekemmülü ve gazetemizin inkişafı üzerinde icabeden tetkikatta bulunmuşlardır.

Tahsisat vaziyetinin müsaadesi nisbetinde matbaa ihtiyaçlarını temin eylemek ve gazetemizin halkın ve bilhassa köylü vatandaşların ihtiyaçlarını karşılayacak şekilde mütekâmil bir hale ifrağını tesbit ederek gereken talimatı vermişler ve gazete işine çok ehemmiyet verilmesini işaret buyurmuşlardır.

İhtiyat subayları ve ihtiyat askerî memurları hakkındaki kanunun 4 üncü maddesinin değiştirilmesi hakkında kanun

Kanun No : 3543

Kabul tarihi : 12-12-1938

Neşri tarihi : 21-12-1938

Madde 1- 1076 sayılı kanunun 4 üncü maddesi aşağıdaki gibi değiştirilmiştir.

İstekli olmak şartile gedikli erbaşlardan erbaş nasbından itibaren fasılasız en az on yıl hizmetten sonra orduyu terkedenler imtihanla, ve jandarma gümrük muhafaza ve orman muhafaza kıtaları gedikli erbaşları üç ay evvel orduya celbedilmek ve imtihanları orduda yapılmak şartile keza imtihanla yedek teğmen nasbolunurlar. Bunların orduya celbinde tahsisatları Millî Müdafaa Vekilliğince tesviye olunur.

Sıhhiye, nalband, muzika, tüfekçi ve emsali gedikli erbaşlar ise yedinci sınıf yedek askerî memurluğuna nasbolunur ve silâh altına alındıkları zaman meslekleri dahilinde hizmetlerde kullanılırlar.

Madde 2 - 1931 sayılı kanun kaldırılmıştır.

Madde 3 - Bu kanun neşri tarihinden muteberdir.

Madde 4 - Bu kanunun hükmünü yürütmeğe İcra Vekilleri Heyeti memurdur.

Cezaevi İnşaat İlânı

1 - İsteklilerin teklifi lâyık hadde görülmeyerek kapalı zarf usulile yeniden eksiltmeye konulan iş:

(67839) Lira keşif bedelli Çorum Cezaevi ikmali inşaatı

2 - 12-1-939 Perşembe günü saat 15 de Çorum Adliyesi eksiltme komisyonunda ihalesi yapılacaktır.

3 - Şartname, keşif ve evrakı saire Çorum Nafia Müdürlüğünden 344 kuruş bedel mukabilinde verilir. Muvakkat teminat mikdarı (4642) liradır.

4 - İsteklilerin bu işe müteallik ehliyetnamesi vesair evraklarile birlikte teklif mektuplarını ihale günü saat öndörde kadar Çorum Nafia dairesinde toplanacak ihale komisyonuna vermeleri lâzımdır. 4 - 4

Vakıflar Memurluğundan

Vakıfı	Mevkii	Cinsi	Hududu
Gökgöz oğlu	Gelhayır köyü	Değirmen	Şarkan yol, garben Zobu oğlu Hasan bağı, cenuben Cenikli oğu Cuma şimalen çay ile mahdut

Muhammen kıymeti	İhale tarihi
900 Lira	12-1-939 perşmebe saat 15

Yukarıda cinsi ve muhammen bedeli ve mevkii ve hududu yazılı bir bab değirmene talip çıkmadığından bir ay müddetle ve pazrlıkla ihalesi yapılmak üzere 12-1-939 perşembe günü saat 15 de ihalesi yapılacağından istekililerin ihale günü yüzde yedi buçuk nisbetinde teminat akçalarının hamilen Vakıflar idaresine müracaatleri ilân olunur. 4-4

Tapu Sicil Muhafızlığından

Divanlıkebir köyünün Karaçalı ve Kör Hasan tarlası mevkiinde ve mayıs 294 tarihli yoklamanın 35 36 ve 53-54 Nolu yoklama kaydile Hasan oğlu Ahmedin namında mukayyet Eylül 324 tarihli senet adi mucibince satın alınmak suretiyle murisleri Yusuf oğlu Gazi ve Alinin yedlerine geçip vefatlarilede kendilerine intikal ettiğinden bahisle namlarına tapu itası Gazi ve Ali varisleri taraflarından talep edilmesine mebni hukuki vaziyetlerinin tesbiti için 21-1-939 cumartesi günü mahalline memur gönderileceğinden bu bapda itirazı olanların o güne kadar Çorum tapu idaresine müracaatları gereği ilân olunur.

Ticaret Odasından

Vilâyet ve kazalardaki tüccarların tarihi ilândan itibaren üç ay içinde vilâyette ticaret odasına kazalarda mümessilliklere müracaat ederek 939 senesi kayıtlerini yaptırmayanlar haklarında odalar kanununun üçüncü maddesi tatbik edilerek kayıt üçretinin üç misli cezasile alınacağı ilân olunur.

Hukuk Gazetesi

Dört senedenberi Türkçe ve Fransızca olarak neşredilmekte olan Hukuk gazetesinin 33-34 numaralı nüshaları kıymetli yazılarla çıkmıştır. Bu nüshada Üniversite Ord. Profesörü ve Erzurum Saylavı Saim Ali Dilemrenin Adlî tıbbın enteresan tedkiklerine Profesör Mustafa Reşit Belgesayın temyiz mahkemesi ictihadlarına, Profesör Gerhard keslerin Türkiye iş kanununa, Cevat Hakkı Özbeyin ceza usulümüze dair makaleleri ve tenkidlerile Şurayı Devlet azasından Cudi Özalın, HâkimTahsin İstanbullunun, Profesör Mamboury'nin ve daha sair değerli zevatın yazıları, etüdleri vardır. İlmî hadiseleri ve hareketleri tatbikat kısmında da mühim kararları, içtihadleri ihtiva etmektedir. Okuyucularımıza tasviye eyleriz.

Çorum Asliye Hukuk Mahkemesinden

Çorum idarei hususiyesine izafeten vekili dava vekili Ulvan Dursun oğlunun müddei aleyh Ayintap Nafiasında vazife gören Cevat nezdinde mukim sabık Çorum Nafia Fen memuru Zeki oğlu Hicabi aleyhine açdığı 2724 lira alacak davasının Çorum Asliye Hukuk mahkemesinde devam eden muhakemesinde müddei aleyhe gönderilen davetiyenin mumaileyhin bulunamadığından bilâ tebliğ iade kılınmış ve ilânen tebligat ifasına muhakemece karar verilmiş olduğundan muhakeme günü olan 3-2-939 cuma günü saat 9 da Çorum Asliye Hukuk Mahkemesinde hazır bulunması veya bir vekil göndermesi aksi takdirde muhakemenin kıyaben yapılacağı ilân olunur.

İlân ve Abone

Yazı işleri için vilâyet Mektupçuluğuna müracaat edilir.

Matbaa işleriçin Matbaa Müdürlüğüne müracaat edilir.

GAZETENİN SENELİĞİ

100 Kuruştur

İlânın satırı - 5 - kuruş
Günü geçen gazete - 5 - «
Haftası « « - 25 - «

Çorum Sulh Hukuk Hakimliğinden

Hududu vesairesi:

Üçtutlar mahallesinde sahife 211 ada 172 parsel 4 Nolu.

Sağı üç parsel No. Kayıkçı oğlu Mehmet Ali vereselerinin hanesi solu 5 parsel Nolu Hamamcı Halil vereselerinin hanesi, arkası 29 parsel Nolu Müderris oğullarının hanesi, önü yol ile mahdud altında bir mahzen üzerinde bir oda ve önunde bir miktar havliyi şamil bir bap hanedir.

Tahmin edilen kıymeti yüz elli liradır.

Çorumun Karakeçili mahallesinden Ömer karısı Hatice ile Osman kızı İhsaniye aralarında müşterek olup kabili kısmet olmadığından dolayı satılarak bedelinin hissedarlara taksimi Çorum Sulh Hukuk mahkemesinin 19-10-938 tarih ve 1079 Nolu ilâmile hüküm altına alınan ve yukarıda hudud ve sairesi yazılı bulunan maa müştemilât bir bab hane gazete ile ilânından ve ilânnamelerinin tebliğ ve talikından itibaren otuz gün müddetle açık artırmaya çıkarılmıştır.

17-2-939 Cuma günü Çorum mahkemesi kaleminde ihalesi icra edilecektir. Bu gayrı menkule konulacak pey muhammen kıymetinin yüzde yetmiş beşini doldurmadığı takdirde en çok artıranın taahhüdü baki kalmak şartile ihalesi on beş gün daha uzatılarak hitamı olan 3-3-939 cuma günü aynı saatte ve mahkeme kaleminde icra edilecektir. Satış peşin ve bilumum masraf müşteriye aittir. Ve artırma şartnamesi her gün herkese açıktır. Bu gayrı menkul ile alâkası olanların yirmi gün içinde evrakı müsbitelerile birlikte müracaat etmedikleri takdirde ve hakları da tapu sicilli ile sabit olmadıkça satış bedelinin paylaştırılmasından hariç kalacaklardır. Talip olanların muhammen kıymetinin yüzde yedi buçuğu nisbetinde pey akçasını veya millî bir bankanın mektubunu hamilen gelmeleri ilân olunur.

Yitik Resmi Mühür

Muhtarı bulunduğum Paşa köyünün resmî mührünü kazaen zayi eyledim. Bu kere yenisini getirttirmek için resmî müracaatta bulundum. Mührün vüruduna kadar köye aid bütün muamelâtın isim mühürlerimizle yapılacağını ilân eylerim.

Paşa Köyü Muhtarı
Şükrü Aslan

KURULUŞ TARIHI: 1921

İDARE YERİ

vilâyet matbaası

ÇORUM

— Her hafta Çarşamba günleri çıkar vilâyet gazetesidir —

YIL: 17 — No. 952

ÇARŞAMBA

18 - İkincikânun - 1939
Nushası - 2 - kuruştur

Çorumda Maliyemiz

Tahsilât nisbeti yüzde 97 yi buldu.

Eski senelere nazaran esaslı çalışmalar neticesinde canlılık arzeden vilâyetimiz maliyesinde, geçen yıl olduğu gibi, bu senede yapılan tedkikatta şayanı memnuniyet bir netice müşahede edilmektedir.

Yakın senelere kadar oldukça mühmel bir vaziyette kalmış bulunan varidat ve tahsilât işleri iyi bir surette takib edilmiş ve eshabı müracaatın istekleride kanun ve mevzuat dahilinde yerine getirilmeğe çalışılmıştır.

Kanunî esaslar dahilinde halkla hükûmet arasında hiç fark olmadığını bilerek çalışan maliyecilerimiz zamanında tahakkuk ettirile gelen vergi ve resimlerde hiç bir sızıltı ve kanunun icraî ve cezaî hükümlerin tatbikına mahâl kalmadan, halkımızın ekseriyetini teşkil eden müstahsil sınıfın istihsalâtı başında ve kazanç temin ettikleri bir sırada bu paralar kendilerinden istenmekte ve kolaylıkla tahsil edilmektedir.

İşte, bu yerinde görüş ve bilgiye dayanan tahakkuk ve tahsil keyfiyetlerinin zamanında olması, tahsilât nisbetleri üzerinde keyfiyet itibarile çok müsmir neticeler vermektedir. Ezcümle hayvanlar vergisi tahsilât nisbetinin kânunuevvel gayesi itibarile, daha önümüzde beş ay gibi bir zaman mevcut bulunduğu halda yüzde 97 ye çıkmış olması ve diğer ahvaldan da nisbeti tahsilât matlup hatta iblâğ olunarak umumî tahsilâtın tahakkukata nazaran yüzde 90 nı geçmiş da bulunduğu kemalı memnuniyetle müşahede olunmaktadır.

Başta, kudretli maliyecilerimizden kıymetli Defterdarımız Salih Kuşkucu bulunduğu halda çalışkan arkadaşlarının her sahada gösterdikleri büyük varlıkların memleket ve ve millet adına öğünülmeğe değer bulunduğunu şuracıkta ilâve eylemeği bir vatan borcu biliriz. ÇORUM

Misafir Generallar

Tüm Komutan Tüm General Lütfü Karapınarla Tuğ Komutan Tuğbay Feyzi Mengüç geçen cumartesi günü şehrimizi şereflendirmişlerdir.

Dört gündenberi şehrimiz Garnizonunda teftişat ve tetkikat icra buyurarak bu gün şehrimizden ayrılan sayın konuklarımıza uğurlu yolculuklar dileriz.

Çay Ziyafeti

General misafirlerimiz şerefine, C. H. Partisi İlyönkurul Başkanlığı tarafından geçen pazar günü akşamı Halkevi salonunda bir çay ziyafeti verilmiştir.

Ziraat Bank Müdür Vekili

Türkiye Cumhuriyeti Ziraat Bankasının açık bulunan şehrimiz şubesi Müdürlüğüne vekâleten tayin buyrulmuş olan Mersin Şubesi Muhasebecisi Bay Rıfat Bayatlı oğlu bu hafta içinde gelerek vazifelerine başlamışlardır. Hoş geldin der, yeni vazifesinde muvaffakıyetlerini dileriz.

Mektupçu Tayin Edildi

Epeyce zamandır açık bulunan Vilâyetimiz Mektupçuluğuna Sinop Mektupcusu Kâzım Baydoğanın tayin buyrulduğunu ve mumaileyhin yakında şehrimize gelecekleri haber alınmıştır.

Namık Ünalan

Vilâyetimiz Nafia Müdürlüğüne tayin buyrulmuş olan Yüksek Nafia Vekâleti Şoseler Fen Heyetinden Mühendis Namık Ünalan geçen cuma güoü şehrimize gelmişler ve vazifelerine başlamışlardır.

Dünki salı günü öğleden evvel Vilâyet Yüce Makamında Sayın Vali ve Parti Başkanımız Bay Salih Kılıç'la Nafia Müdürü arasında vilâyete aid yol ve köprülerin inşaat ve tamiratı etrafında uzun müddet görüşmeler yapılmıştır.

Daktilo Kursu

Bütün dairelerdeki daktiloların, Vilâyet Yüksek Makamının tensip buyurdukları esas dahilinde ve muntazam bir şekilde yazı yazmalarının temini için ayın 17 inci pazartesi günü gecesinden itibaren üç gün devam eylemek üzere bir daktilo kursu açılmıştır.

Kursa, resmi daire ve müesseseler daktilolarının iştiraklarını temin için vilâyet makamınca bir tamim neşredilmiştir.

Millî Müdafaa Vekilimiz Değişti

Radyo : 17 - (A. A.) Millî Müdafaa Vekâletine Bursa Meb'usu emekli Orgeneral Naci Tınasın tayini hakkındaki inha Reisi Cumhurumuzun yüce tasdikına ihtiran eylemiştir.

Çocukesirgeme Kurumu

Şehrimiz şubesi senelik kongresini akdeyledi

Çocukesirgeme Kurumu şehrimiz şubesi umumî heyeti ayın 14 üncü cumartesi günü öğleden sonra Halkevi salonunda toplanarak senelik mutad kongresini yaptı. Kongreye, vilâyet adına Mektupçu Vekili Bay Kemal Korolla Belediye Reisi Doktor Pertev Kaleli oğlu, Halkevi Başkanı Bayan Ferdane Bozduğan oğlu da iştirak eylediler.

Mevcudun söz birliğile kongre Başkanlığına Belediye Reisi Dr. Pertev Kaleli oğlu seçildi. Riyaset makamına gelen mumaileyh kendisine gösterilen alâka ve teveccühden dolayı umumi heyete memnuniyet ve teşekkürlerini bildirerek kongreyi açtı. Verilen takrir ve şifahi tekliflerle Ebedi Şefimizin ruhlarını tazizen 3 dakika sükütten sonra, Cumhur Başkanımız Millî Şefimiz İsmet İnönüne ve diğer büyüklerimize telgrafla kongrenin hürmet ve tazimlerinin arzına karar verildi ve idare heyeti raporu okundu.

7 8 938 de İşe başlıyarak, ancak beş aylık bir mesai devresi geçiren idare heyetinin başta, Başkanı P. T. T. Müdürü Hüsnü Bilgen oğlu olmak üzere vatan ve millet sever üyelerinin iş ve söz birliği yaparak, bu kısa müddet içinde başardıkları ve aşağıda müfredatını bildirdiğimiz büyük hizmet ve yüksek varlıkları heyeti umumiyenin çok büyük memnuniyetini mucip oldu.

Başkanlığa verilen muhtelif takrirlerle idare heyetinin mesaisine teşekkür edildi. Defterdar Salih Kuşkucu, Muhasebe Müdürü Ali Önen ve Tahsil Şefi Sabri Durandan müteşekkil bir encümen tarafından idare heyeti hesabatı tedkik edilerek yapılan sarfiyatın muvafakatına dair mazbata tanzim ve umumî heyete arzedildi.

Vilâyette yapılacak kurum kongresine iştirak edecek mümessillerin seçimi yapıldı. Belediye Reisi Dr. Pertev Kaleli oğlu, P. T. T. Müdürü Hüsnü Bilgen oğlu ve Doğumevi Baş Hekimi çocuk hastalıkları mütehassısı Dr. Memduh Özçam ittifakla mümessilliğe seçildiler.

Heyeti merkeziye azalığı için yapılan seçimde de: Müfti Bay Mehmet Tevfik Ergun, Maarif Müdürü Neşet Köse, Posta Müdürü Hüsnü Bilgenoğlu, Doğumevi Baş Hekimi Memduh Özçam, Öğretmenlerden Bayan Zehra, Nebile, Adile ile Bayan Müjgân Özçam ve Sadık İstanbullu oğlu, Belediye Muhasibi İsmail Bozduğan oğlu, Başöğretmenlerden Şevket, Bilâl, Şevket Kayiş, Banka veznedarı Şevketin söz birliğile kazandıkları anlaşıldı ve ruznamede görüşecek başka madde olmadığından toplantıya son verildi.

RAPOR HÜLÂSASI

Kurumun eski idare heyetinden 32 lira 82 kuruş nakit para devir alarak işe başlayan yeni idare heyeti, az bir müddet içinde ve muhtelif suretlerle kurum gelirini 656 lira kuruşa çıkarmış ve bununla 1.7 çocuğa elbise ve ayakkabı yaptırmış, 11 çocuğa levazımı dersiye 2 çocuğa ilâç, 5 cocuğa para yardımı yapmış ve 30 kutuda kinin dağıttıkdan sonra 207 lira 55 kuruş vezne mevcudile hesabını kapatmıştır.

ÇORUM: — Beş ay gibi çok kısa bir mesai devresinde şahsî gayret ve yorulmaz mesailerile

Nazarı Dikkate

Merkezde İnkılâp okulunda bir kadın ulus dershanesi açılmıştır.

Kadınlarımızın dört ay gibi kısa bir zamanda okuma ve yazma öğrenmelerini temin eyleyecek olan bu dershanelere devamlarının hem kendi menfaatleri icabından bulunduğunu ve hemde vatanî vazifelerini ifa eylemiş olacaklarını beyan eylerken, aksi halde bu ulusal vazifeye iştirâk eylemeyen bayanlarımız hakkında kanunî takibat icra kılınacağını da vilâyet büyük makamından vakı tebligata atfen yayınlarız.

Kızılay Gazetesi

Her dinî bayramda intişare den Kızılay Gazetesi önümüzdeki kurban bayramında da çıkarılacaktır.

Diğer yevmî gazetelerin çıkarılmıyacağı bayramın dört gününde halkın okuma ihtiyacını karşılayacak olan bu gazetenin hertürlü havadisi cami şekilde intişarını temin için çok evvelden hazırlıklara başlanılmıştır.

Bayramın birinci günü 12, iki, üç, ve dördüncü günleri 20 şer sahife olarak çıkarılacak olan Kızılay gazetesine yurddaşlarımızın şimdiden abone olmak üzere Kızılay Şubesi Başkanlığına baş vurmalarını tavsiye eyleriz.

Bolu Gazetesi

Bolu Vilâyet Merkezinde Bolu adile çıkan haftalık Vilâyet gazetesinin 26 yaşına girdiğini Matbaamıza gelen son nushasından öğrendik.

Arkadaşımızı tebrik eder, çok uzun yıllar devamı intişarını temenni eyleriz.

Gürses Gazetesi

Ordu Vilâyetinde değerli elemanlar elile çıkarılmakta olan haftalık, siyasal Gürses Gazetesi 14 yaşına basmıştır.

Kıymetli arkadaşımızı tebrik eder, yurda ve ulusa faydalı olarak çok uzun yıllar devamı intişarını temenni eyleriz.

---

yarının büyüklerini sevindiren ve onların ihtiyaçlarını temin eden en hayırsel bir kuruma büyük menfeatler temin eden ve bu geliri çok lüzumlu yerlere sarfa muvaffak olan eski idare heyetine millet ve memleket adına teşekkürü yerinde bir vazife bilir.

Tamim Sureti

Orman Kanununun ikinci ve ekinin ikinci maddesinin birer fıkralarının sureti tatbıkı hakkında Yüksek Ziraat Vekâletinin tamimleri

3116 Nolu Orman Kanununun birinci maddesinin ikinci fıkrası ile 3444 Nolu (Orman Kanununa ek kanunun) ikinci maddesinin son fıkrasının tatbıkında kanun ve nizamen bulunması zarurî olan evsaf ve şeraitin tesbitinde esaslı bir tedkik yapılmadığı, muamelât ve evrakın salâhiyettar ve vazifedar resmî dairelerce icra ve tanzim edilmediği; bu işlerde salâhiyet ve bilgisi bulunmıyanların verdıkleri rapor, karar ve mazbatalara müsteniden muamele yapıldığı; neticede gayri kanunî hareket tahaddüs ettiği, kanunun ruh ve esasına muhalefetle istihdaf olunan gayeden uzaklaştığı; Devlet ile beraber alelekser köylü bulunan hakikî alâkadar ve sahiplerinde bazı menfaatperest eşhas tarafından israr edildiği görülmektedir. Orman teşkilâtı ve bu teşkilâta muzaharet ile muvazzah bulunan devlet devairi efrada karşı kanunen mükellef bulunduğu vecaibi ifa ederken bu vecaibin ta hakkuku için kanunen bulunması icap eden mevaddı araması da kanun ve intizamı âmme bakımından kat'î bir zarurettir. Binaenaleyh bu mevzuda mevcudiyeti lâzım olan evsaf ve şeraiti ile bunları tevsık eden evrakın ihticaa salih addedilmesi için takib olunacak yol ve muamele aşağıda kayit ve tasrıh edilmiştir.

1 - Beş hektardan az olmak:

Kanunî şeraitten birisi arazinin beş hektardan az olmasıdır. 1782 sayılı ölçüler kanununun altıncı maddesi mucibince satıh ölçülerinde metre kare esas kabul edildiğine nazaran dört hektar dokuzbin dokuzyüz doksan dokuz metre kare vüs'atındaki arazi, kanununun istisna için koyduğu şartlardan birisini haiz olmakta ve beş hektara baliğ olan sahalar ise doğrudan doğruya orman kanunu çerçevesine girmektedir. Bu vüsatın kanunun emrettiği şekilde kat'î olarak tesbiti ancak esasatı fenniyeye istinat eden usullere tevfikan yapılacak mesaha ile kabildir. Mesaha işlerini ise orman ve Nafıa mühendisleri veyahut devlet tarafından verilen resmî ruhsatname ve vesaiki hamil kimseler yapabilir. Bazı yerlerde olduğu gibi bu işlerden anlamayan kimselere ehlivukuf namı altında tahmin yolile vüs'at tayin ettirilmesi kanun ve fenne mugayir yolsuz ve eksik bir muameledir.

Binaenaleyh arazinin vüs'ati; yukarıda yazılı evsafı haiz selâhiyettar kimseler tarafından kat'î mesafe, nşia, vaziyei kaime ve mümasili mesaha usullerile ölçüldükten ve 1200J mikyasında ve milimetreli kâğıt üzerine sabit mürekkeple harita tersim edildikten sonra plânı metre veya hendesî usullerile bulunacaktır.

Maksad arazinin vüs'atini tesbit olduğundan dahili tafsılâta girişilmeyib hudut hatlarının ölçülmesi de caizdir. Yalnız her iki vaziyette hudut poligonunun arazi dahil veya haricinde maruf veya tevsifi kabil bulunması kolay en aşağı iki noktaya bağlanması lâzımdır. Erazide poligon noktalarına en yakın sabit kaya ve agaçlara da aynı numaralar yazılacak. Ve bu numaralar haritada gösterilecektir. Harıtaya ayrıca; poligon numaralarını, pusla, ufkî, şakulî daireler zaviyelerini, âmil ve ufkî mesafeleri ve arazı üzerindeki ameliyat esnasında yapılan krokiyi ve hangi usul ile mesaha yapıldığını gösteren sabıt mürekkeb ile yazılmış bir mesaha karnesi ve arazinın bulunduğu Vilâyet, Kaza, Nahiye, Köy mevkii, sahip ve haritayı yaptıranın ismile gerek tapuya ve gerek ölçülen araziye nazaran ayrı ayrı hudutları, komşu araziyi ve sahiplerini ve arazinin temamen agaçlık veya kısmen tarla olması ve mümasili vaz'ıyeti bütün tafsılâtile bildiren bir muhtıra eklenecektir. Bunların üçüde ayrı ayrı muvazzah memuriyet veya yazıhane idaresi, diploma ve ruhsatname tarıh ve numarası yazılmak suretile mesahayı yapanlar tarafından imzalanacaktır.

Karne ve muhtıra tevhiden de tanzim edilebilir. Ancak her iki şıkda istenilen izahatı cami olmalı ve izahattan her hangi birisinin noksanlığı halinde kabul ve tasdik olunmalıdır. Mesaha işleri orman teşkilâtına mensup memurlar tarafından yapılmadığı takdirde harita, karne ve muhtıra yapanın salâhiyeti ve işin sıhhatı bakımından Nafia Müdürlüğüne tasdık ettirilecektir.

Alâkadar bu evrakı hususi surette ihzar ve tanzim ettirebileceği gibi dilerse mahallî orman teşkilâtına da yaptırabilir.

2 - Ormanlara bitişik olmamak

Beş hektardan az olan arazinin ormanlara bitişik olmaması lâzımdır. Kanun bunu mutlak olarak kaydettiğinden arazi 3116 Nolu orman kanununun üçüncü maddesinde yazılı devlet, umuma mahsus, vakıf ve hususi ormanlardan hiç birisine bitişik olmıyacaktır.

Arazinin bir ormana bitişik olmadığını kabul etmek için yine orman kanununun birinci maddesinin ikinci fıkrasından müsteba olacağı üzere orman ile arazi arasında sazlık, muhitin tabiatı itibarile koru, baltalık, dikenlik v 2-6-937 tarih ve 6738 sayılı orman nizamnamesinin ikinci maddesinin ikinci fıkrasında yazılı olduğu üzere (Erica) cinsinin işgal ettiği fundalık gibi ormandan sayılmayan bir saha bulunmalıdır.

Bu sahanın vüsatı ormanın mahiyet ve vahdetini bozacak yan tetkike mevzu olan orman ile sahipli arazinin bir kül halinde mütalea ve işletmesine mani teşkil edecek derecede olmalıdır.

Bazı yerlerde görüldüğü üzere araziyı; yanındaki ormanın bi cüz'ı olmaktan çıkarmıyan hatt içtımai meyah, hattı taksimi meyah ile küçük boşluklar şose, köy ve göç yolları ve benzeri sun veya tabiî hatlar bitişiklik vasfın ortadan kaldıramaz. Bu husus orman fen teşkilâtınca tetkik ve tes bıt edilecektir. Alâkadar; müraca atında arazısının bu şartı ha olduğunu yalnız zikrile iktifa edebilir.

Not 1 : - Yurd ormanlarının fennî suretle işletilme, çoğaltılma mükemmel bir şekilde kurunmas ve bunlardan memleket ihtiyacını normal şerait dairnsinde temin gibi çok vasi ve muhim gayeler istıhdaf eden orman knununu içtımaî ve iktisadî nizamat ile or mancılık fennî esasatına istınad etmesi gayet tabiidir.

Ezcümle kanunun, hiç bır or mana bitışik olmıyarak tevezz etmiş ve bu hektardan az bulun muş olan sahıpli ve agaçlı arazi halı hazır şerait dairesinde or mancılık bakımından bır idare kıt' ası ve iktisadî bir mevcudiye evsafını irae edemiyeceğinde icabında ikinci maddenin tatbik kaydıyle orman mefhumu dahilin sokmıyarak devlet ve ferdî, fenni malî, idarî mürakabe ve mükelle fıyetlerden azade bırakması hükm bunun bir delili olduğu gibi be hektarlık sahıpli agaçlı arazıyi he nerede olursa olsun iktisadî v fennî idareye elverişli bir mevcu diyet addile müstakılen idare e

mek ve burada orman kanununun ahkâmını yürütmek yine kanunun aynı hükmü iktizasındandır.

Şu halde 2 Nolu bentde tafsil edilen şekilde biri birinden ayrılmıyan sahipli ve agaçlı arazinin vüs'atleri münferiden beş hektardan az ve fakat müctemian beş hektar veya daha fazla olduğu takdirde sahipleri aynı veya muhtelif eşhas dahi olsa orman sayılarak orman kanununun ahkâmına temamen tabi tutulmasını bu 1 No lu notda kayt ve zikredilen hükmü kanunî zarurî kılmaktadır.

Bu gibi yerlerden ise kat'iyat ancak hususî orman muamelesinin ikmalinden sonra yapılabilir.

3 - Sahipli olmak:

Araziye temellûk; tasarruf ve tesahup tapu senedile isbat edilmelidir. Tapu senetsiz tasarruf kanunen memnudur.

İntikal veya tefviz muamelesi tapuca tekemmül etmemiş yerler için vuku bulacak müracaatlar nazarı dikkate alınmıyacaktır. Verği makbuzu veya mümasili evrak ile vuku bulacak tasarruf iddiaları şayanı kabul değildir. Mirascılar veya hissedarlar arasında taksim edilip tapuca teslim edilmeyen ve müstakil tapuya bağlanmıyan arazı keyfiyet noterce tasdikli evrak ile dahi teyit edilse yine kül halinde tetkik edilir. Taksim; satış ve intikal muamelelerinde 3116 Nolu orman kanununun 71 ve 72 inci maddeleri de göz önünde bulunmalıdır.

Saha beş hektardan az olsa ve hiç bir ormana bitişik bulunmazsa dahi ibraz edilen tapudaki hudutlar hududu sabiteden olmayan patika' kurudere, yol, dağ, çayır, dere, gâh (boyun noktası) pınar gibi gayri muayyen isimleri taşıdığı ve vüs'ati tapuda yazılı mıktardan fazla bulunduğu takdirde muamele ve hudutların tesbit ve tevsimi ve 2644 sayılı tapu kanununun 31 inci maddesi mucıbince iktizası yapılmak üzere evrak evvelemirde tapu idaresine gönderilmelidir. Keza arazı nevinde tehalüf meselâ: tarla yerine orman veya herhangi diğer bir vaziyetin gözükmesi halinde keyfiyet tapu idaresine tavzih ve tahkık ettirilmeli ve bu hususta müteallık müruru zaman ile hakkı karar ve diğer suretlerle verilen ve iktisap edilen arazide aranılması icap eden şerait temamen gözden geçirilmelidir. Bu gibi muallel vaziyetler gösteren arazi toplu agaçlık ve ormanlık saha ise 3116 No. lu orman kanununun 16 ıncı maddesine dayanarak orman teşkilâtı tapu idaresinin bu husustaki kararlarını bilâ inkita takip ve hakkı itirazını istimal edecektir.

Arazi münferid ağaçlı saha ise muamele tapu idaresine yalnız intikal ettirilmekle iktifa edilecek ve tapu idaresinin vereceği neticeye göre orman teşkilâtınca müteakıb muameleler ikmal olunacaktır.

Not : II - Tapu yukarıda yazılı şekilde muallel olmadığı takdirde tapu idaresinden yalnız tedavulü eyadi kayıtleri ile müstenidatı musaddak suretleri celp ve mutad tedkikat icra edilecektir.

Münferit ağaçtan maksat, tarla içerisinde gölge veya meyvesinden istifade için bırakılan, yetiştirilen veya aşılanan 1, 2 ağaçtır. Bundan başka herhangi bir tarlanın bitişik tarladan ayrılması için sıralı olarak dıkilen veya tarla toprağının kaymaktan korunması zımnında hendek veya dere kenarlarında yetiştırilen ağaçlarda münferit tarla olarak kabul olunabilir.

Hususi surette yetiştirilen meyve bahçeleri müatesna olmak üzere bu gibi vaziyetlerde dağınık bulunan ağaç veya ağaççık adetleri hektarda en çok 10 - 15 i geçmez.

Münferit ağacın tefrikinden sonra tapulu ağaçlık vaziyeti kendi kendine tezahur eder. Yani yukarıki şeraiti haiz olmıyan veya adedile tecavüz eden hallerdeki ağaçlar tapulu vaziyettedirler.

Bu iki vaziyetten herhangi birinin tahakkuku ve şeraiti kanuniyenin temamen mevcudiyeti halinde bazı yerlerde kabul ve hatta tatbık sahasına konulmasına müsaade olunduğu gibi münferit veya tapulu ağaçlı bir sahadan yüzlerce metre küp çam veya katran ve mümasil ağaç kerestesinin istihsal edilmesi mümkin görülmemektedir. Bu sebebden alâkadarların bu cıheti ve keyfiyetin merkezce de ehemmiyetle tedkik ve takip edildiğini göz önünde tutmaları gereklidir.

4 - Kat'iyat :

2 Ve 3 nolu bentlerdeki husuat orman teşkilâtınca resen tedkik edilecektir. «1» Nolu bentteki husus arazi sahibinin dileğine göre tesbit olunabilir. Yalnız mesaha haricen yapılmış ise orman teşkilâtı mahallen kontrol yapacak, bütün netayiçten mes'ul olacaktır.

Orman böge şefi bizzat mahallen yapaca ı tetkikata müsteniden şeraiti kanuniyenin mevcudiyetini müşahede ettikten sonra zabıt varakası mahiyetinde bir rapor tanzim edecektir.

Bu Rapora:

Sırasile; erazinin bulunduğu Vilâyet, Kaza, Nahiye, Köy, mevkii sahibi, isimleri, hudutları, vüs'atı, nev'i, mevcut ağaçlar ile hepsi kesilmiyecekse kesilecek ağaçların cinsi, adedi, 1 - 30 daki kutru, irtifaı nakledileceği ilk pazar yeri veya iskele ve istasyonu yazılacaktır. Rapor bölğe şefi, ayrım mesaha memuru, köy muhtarı ile ihtiyar hey'eti azasından biri ve arazi sahibi tarafından imzalanacaktır.

Bölğe şefi bilâhare raporun altına yazacağı bir zeyil ile kesilecek ağaçları hacimlendirecektir. Ağaçlar münferit ise kat'iyat miktarını tayın ve tanzim etmeye ve evrakı tasdik için çevirğe müdürlüğüne göndermeye lüzum yoktur. Kat,iyat müsaadesini bölğe şefi muamele tekemmül eder etmez kesilecek ağaçları damgalamak ve numaralamak suretile hemen mahallinde verecektir. Ağaçlar toplu ise kat'iyat her sene kesilecek mıktar gösterilmek üzere beş senelık müddet için tayin ve tanzim edilecek ve muamelenin çevirğe müdürlüğünce tasdikını müteakıp bölğe şefi tarafından ağaçlar damkalanıp numaralandıktan sonra yapılabilecektir.

5 - Nakliyat :

Ağaçlar kesilip temamen imal edildikten sonra mamûlât mesaha memurları tarafından ölçülüp cins ve eb'adı, adedi tesbit ve kırmızı boyalı mamul damga ile işaret olunacak ve mağaza mevcudu makamına kaim olmak ve hiç bır resim alınmamak şartile mal sahibi eline bir naklıye ilmühaberi verilecektir.

Naklıyat işlerine orman teşkilâtı karışmayacak yalnız icabında kontrol yapabilecektir.

Naklıyat işbu nakliye ilmühaberine müsteniden ihtiyar heyetleri tarafından hiç bir resim ve ücrete tabı tutulmaksızın verilecek mazbatalarla yapılacaktır.

Nakliyat mazbatalarına arazının bulunduğu vilâyet, kaza, nahiye, köy mevki ve sahibi ismi, nakledilen mamulâtın cins, nev'i adedi ve hacmi, alt alta olmak üzere yazılacaktır. Mazbatalar iki nusha tarih ve sıra numaralı olacaktır. Bir nushası nakilin yedine diğer nushası da mağaza mevcudu nakliye ilmühaberini tanzim eden mesaha memuruna verilecek veya gönderilecektir.

İhtiyar hey'eti; nakli için mazbata verdiği miktarı mağaza mevcudu nakliye ilmühaberinin arkasında tenzil suretile gösterecek ve malın tamamen naklinde nakliye ilmühaberini iptal ile mıntaka mesaha memuruna geri verecektır.

İstihsâl veya pazar yeri, iskele ve istasyonlara naklolunan emval ticaret kasdile ahar eşhas tarafından mübayaa edildiği takdirde alıcı malı tesellüm ettikten sonra mahallî orman idaresine müracaatla mazbatayı mevcudu mağaza ve nakliye ilmühaberile tebdil ettirecektir. Orman teşkılâtı bu tebdil muamelesini malı mazbata muhteviyatı ile kontrol ettikten sonra heman icra ile mükelleftir. Doğrudan doğruya müstehlikler tarafından mübayaa halinde bu muameleye lüzum yoktur.

6 - Sevkiyat ve imrarat :

Emvali; arazinin bulunduğu köyün pazar yeri, iskele ve istasyonundan aher mahallere sevk ve imrar edildiği takdirde sevk ve imrar eden ilk mal sahibi ise mazbatalar; ikinci derece mal sahibi ise mevcudu mağaza nakliye ilmühaberleri bunların elinden alınarak yine orman teşkılâtınca meccanen verilecek olan nakliye ilmühaberile sevk ve imrar muamelesi serbestçe yapılacaktır.

7 - İstıhsâl olunan emval mahrukat ve mümasili gibi mevad ise yine aynı muamele tatbık edilecektir. Bittabî mamûl damga muamelesi burada mevzubahis olamaz.

Yalnız köylünün evinde yakacağı veyahut zati ihtiyacını temin için kendi vesaitile köylünün pazar yeri veya kasabasına bizzat getirip satacağı odunların münferit vaziyette bulunan ağaçlardan istihsâl edilmek ve ileride her hanği bir hakkı tazammun etmemek şartile orman bölğe şefinin veya mes'uliyeti altında ayrım mesaha memurunun mahallen yapacağı tetkık ile kanunî şeraitin tahakkuku halinde yukarıda tesbit edilen evrak, muamele, merasim yapılmaksızın kat'iyata ve meccanî vereceği nakliye ilmühaberine müsteniden ihtiyar heyetinin tanzim edeceği mazbatalarla nakliyata müsaade edilir. - Devam edeck -

---

Tapu Sicil Muhafızlığından

Saraylı köyünün Danaderesi mevkiinde şarkan tepe garben tepe şimalen tepe cenuben dere hududu ile mahdut bir tarlayı murisleri Afşar oğlu Mustafadan intikalen ve senedsiz olarak tasarruf eylemekte olduklarından bahsile namlarına tescili veresesi tarafından talep olunmasına meoni hukukî vaziyetinin tesbiti için 28-1-939 da mahalline memur gönderileceğinden bu babta itirazı olanların o gün mahallinde bulunacak memura veyahut o güne kadar Çorum Tapu İdaresine müracaatları gereği ilân olunur.

Çorum Halkevi Başkanlığından

Bir çok fedakârlık ihtiyarile Evimizde açılan Almanca ve Fransızca dershanisinin ancak üç dört müdavimi olduğu görülmekte olduğundan gençlerimize meccanen yabancı dil öğretmek gibi yüksek bir gaye ile küşat edilen dershanenin kapatılmaması için lisan öğrenmek isteyen gençlerimizden henüz kayıt olunmayanların her gün saat birden beşe kadar Halkevi idare memurluğuna müracaatla yazılmaları ilân, kayıtlı olanların da muntazaman devamları rica olunur.

Çorum Vakıflar Memurluğundan

Senelik kira	Vakfı	Cinsi	Mevkii
25 Lira	Şeyhler C.	Bahçe	Bahçeler altı
15 »	»	»	» »
20 »	»	»	» »

Yukarıda cinsi ve senelik kiraları yazılı üç kıt'a bahçenin 24-1-939 dan 31-12-939 tarihine kadar olan kirası müzayedeye konmuştur. İsteklilerin 24-1-939 salı günü saat 15 de Vakıflar İdaresine gelmeleri ilân olunur.

Çorum Sulh Hukuk Hakimliğinden

Hudud vesairesi: Üçtutlar mahallesinde Sağırcı sokağında sağı 8 - 9 parsel nolu, Ölçek oğlu Mustafa ve Hilmi haneleri ve Delikara oğulları hanesi, solu 100 parsel nolu Kayişoğlu Emrullah hanesi, arkası 7 parsel nolu Bilâl zadelerin hanesi, önü 9 ve 18 nolu Böcek oğlu Abdullah karısı Hasibenin hanelerile mahdud solda tahtani beş oda bir sofa ve sağda bir oda bir haymalık ve bir ahır ve bir mikdar havliyi şamildir. Tahmin edilen kıymet 500 liradır.

Çorumun Sağırcı sokağından Delikara oğlu Mehmet kızı Emine ile Mehmet karısı Ayşe aralarında müşterek olup kabili kısmet olmadığından dolayı satılarak bedelinin hissedarlara taksimi Çorum Sulh Hukuk mahkemesinin 25-10-939 tarih ve 897 - 304 nolu ilâmile hüküm altına alınan ve yukarıda hudud ve sairesi yazılı olan maa müştemilât bir bab hane gazete ile ilânından ve ilânnamelerin talik ve tebliğinden itibaren otuz gün müddetle açık artırmıya çıkarılmıştır.

hitamı olan 17-2-939 cuma günü mahkeme kaleminde icra edilecektir. Bu gayri menkule konulacak pey yüzde 75 şi doldurmadığı takdirde en çok artıranın teahhüdü baki kalmak şartile ihale müddeti 15 gün daha uzadılarak hitamı olan 3-3- 39 cuma günü aynı saatte mahkeme kaleminde icra edilecektir. Satış peşin ve bilumum masraf müşteriye aittir. Ve artırma şartnamesi her gün herkese açıktır bu gayri menkul ile alâkası olanların 20 gün içinde evrakı müsbiteleriyle birlikte müracaat etmedikleri takdirde ve hakları tapu sicilli ile sabit olmadıkça satış bedelinin paylaştırılmasından hariç kalacaklardır talip olanların muhammen kıymetinin yüzde 7 buçuğu nisbetinde pey akçasile veya milli bir bankanın mektubunu hamilen gelmeleri ilân olunur.

Çorum Sulh Hukuk Mahkemesinden

Hudud ve sairesi : Çöplü mahallesinin 139 ada ve 49 parsel nosunda sağı ve arkası 48 parsel nolu Kuyu oğlu Emrullahın hanesi, solu 50 barsel nolu Güllü oğlu Bekir hanesi, önü yol ile mahdut tahtani 2 oda ve bir kilar ve ufak bir haymalık ve önünde bir mikdar havliyi şamildir.

Tahmin edilen kıymeti ikiyüz liradır.

Çorumun Çöplü mahallesinden Mazlum oğlu kızları Hatice ve Emine ve oğlu Mehmet ile Mazlum oğlu Osman aralarında müşterek olan ve kabili taksim olmadığından dolayı satılarak bedelinin hissedarlara taksimi Çorum Sulh Hukuk mahkemesinin 16-9-938 tarih ve 1148 nolu ilâmile hüküm altına alınan ve yukarıda hudut vesairesi yazılı bulunan maa müştemilât bir bab hane gazete ile ilânından ve ilânnamelerinin tebliğ ve talikından itibaren otuz gün müddetle açık artırmaya çıkarılmıştır. 17-2-939 Cuma günü Çorum mahkemesinde ihalesi icra edilecektir bu gayri menkule konulacak pey kıymetinin yüzde yetmiş beşini doldurmadığı takdirde en çok artıranın teahhüdü baki kalmak şartile ihale on beş gün daha uzatılarak hitamı olan 3-3-939 cuma günü ayni saatte ve mahkeme kaleminde icra edilecektir. Satış peşin ve bil umum masraf müşteriye aittir artırma şartnamesi her gün herkese açıktır bu gayri menkul ile alâkalıların yirmi gün içinde evrakı müsbiteleriyle birlikte müracaat etmedikleri takdirde ve hakları tapu sicilli ile sabit olmadıkça satış bedelinin paylaşdırılmasından hariç kalacaklardır. Talip olanların muhammen kıymetinin yüzde yedi buçuğu nisbetinde pey akçasını veya milli bir bankanın mekdubunu hamilen gelmeleri ilân olunur.

Çorum Sulh Hukuk Mahkemesinden

Hudut ve sairesi : Eskiekin bağlarında şarkan Derendeli Hüsnü garben Hacı Abdulrahman oğlu Mehmet veresesi şimalen çay cenuben kırla mahdut tahminen on adam beller ve içerisinde ufak ve iri yetişmiş ve yetiştirilecek meyva ağaçları mevcutdur.

(Tahmin edilen kıymeti) (125) liradır.

Elemin karyesinde şarkan Dul oğlu Zeynal garben Ölçek oğlu Hasan şimalen Seydim oğlu Cercis cenuben Torum oğlu Hıdır tarlalarile mahdut tahminen on dönüm mikdarında tarladır.

(Tahminen konulan kıymeti) (100) liradır.

Çorumlu Nuri oğlu Hacı Mehmet ile Karakeçili mahallesinden Çöplü oğlu Hüseyin aralarında müşterek olan ve kabili kısmet olmadığından dolayı satılarak bedelinin hissedarlara taksimi Çorum Sulh Hukuk Mahkemesinin 12-11-935 tarih ve 741Nolu ilâmile hüküm altına alınan ve yukarda hudut ve sairesi yazılı bulunan bir bağ ve bir tarlanın gazete ile ilânından ve ilânnamelerinin tebliğ ve talikından itibaren 30 gün müddetle açık artırmaya çıkarılmıştır. Hitamı olan 24-2-39 cuma günü saat 15 de mahkeme kaleminde icra edilecektir.

Bu gayri menkule konulacak pey muhammen kıymetinin yüzde yetmiş beşini doldurmadığı takdirde en çok artıranın teahhüdü baki kalmak şartile ihalesi 15 gün daha uzatılarak hitamı olan 10-3-939 tarihinde ve cuma günü aynı saatte ve mahkeme kaleminde icra edilecektir.

Satış peşin ve bilumum masraf müşteriye aittir. Ve artırma şartnamesi her gün herkese açıktır. Bu gayri menkul ile alâkası olanların 20 gün içinde evrakı müsbitelerile birlikte mahkeme kalemine müracaat etmedikleri takdirde ve hakları da tapu sicillile sabit olmadıkca satış paylaştırılmasından hariç kalacaklardır.

Talip olanların muhammen kıymetlerinin yüzde yedi buçuğu nisbetinde pey akçasını veya milli bir bankanın mektubunu hamilen gelmeleri tebliğ olunur.

Tapu Sicil Muhafızlığından

Türkayşe köyünün Karaağaç mevkiinde bir tarla şubat 292 tarih ve 7 numaralı daimî kaydiyle sahibi Mustafa ve Bayram oğlu Ali bin Mustafa namlarında mukayyet iken Mustafanın 55 sene evvel vefatile kendilerine kaldığından bahisle namlarına muamelei intikaliyesi verese tarafından talep edilmekte isede kayden hududu tarik ve Kırpoğlu Ali ve dere ve tarik olduğu halde ilmühaberinde şarkan dağ yolu garben Karabey oğlu İsmail tarlası cenuben Mühürler köyü dağ yolu şimalen bayram kızı Zeliha olarak gösterilmesi dolayısile ilmühaberle kayıt arasında ki tehalüf ve tenafikin tetkiki için 11-Şubat-939 cumartesi günü mahalline memur gönderileceğinden bu babda itirazı olanların o gün mahallinde bulunacak memura veyahut o güne kadar Çorum Tapu dairesine müracaatları gereği ilân olunur.

Tapu Sicil Muhafızlığından

Seyfe köyünün Armutlu mevkiinde vakı bir kıt'a tarlayı murisleri Haydar oğlu Bekirden intikalen tasarruf eylemekte olduklarından bahsile namlarına tapu itası merkumun varisleri tarafından talep edilmesine mebni hukukî vaziyetinin tesbiti için 29-1-939 pazar günü mahalline memur gönderileceğinden bu babda bir güna tasarruf iddiasında bulunanların muteber vesikalariyle birlikte mezkûr günde mahallinde bulunacak memura veyahut o güne kadar Çorum tapu sicilli idaresine muracaat etmeleri gereği ilân olunur.

İlân ve Abone

Yazı işleri için vilâyet Mektupçuluğuna müracaat edilir.

Matbaa işleriçin Matbaa Müdürlüğüne müracaat edilir.

GAZETENİN SENELİĞİ

100 Kuruştur

İlânın satırı - 5 - kuruş

Günü geçen gazete - 5 - «

Haftası « « - 25 - «

KURULUŞ TARİHİ: 1921

İDARE YERİ

vilâyet matbaası

ÇORUM

— Her hafta Çarşamba günleri çıkar vilâyet gazetesidir —

YIL: 17 — No. 953

ÇARŞAMBA

25 - İkincikânun - 1939
Nushası - 2 - kuruştur

Halkevimiz

Bayanlara Bir Çay Ziyafeti Verdi

Şehrimiz Halkevi geçen perşembe günü gecesi Halkevi salonunda Bayanlara bir çay ziyafeti vermiştir.

Çok galebelik çağrılmın iştirak eylediği bu toplantıda, Evimizin genç ve kıymetli Başkanı Diş Dr. Bayan Ferdane çok uzun bir söylev vererek [Cumhuriyet rejiminin Türk kadınlığına bahş eylediği müstesna hak ve salâhiyeti tebarüz ettirmişler ve demişlerdir ki: Saltanat idaresinde; Cumhuriyet rejimile kavuştuğumuz bugünki iş birliği şöyle dursun, evlerde kafes arkalarında ve sokakta çarşaf ve peçe altında değil etrafını görmek, muhtaç olduğu havayı bile serbest teneffüsten mahrum kalmak suretile geçirdiğimiz kadın esareti anı pek uzak değildir. Ve belkide şu toplantıda bulunan sayın kardeşlerimizin pek cokları bizzat şahididirler. O acıklı vaziyetimize son veren millî hükümetimizin yüksek idarecilerinin biz Türk kadınlığından bekledikleri millî vazifelerde daima ileriye doğru getmemiz lâzımdır.

Cumhuriyetimizin yüksek rejimlerine sadık kalmak ve bu değerli rejimlerden tatbikında geç kaldıklarımızın heman tatbikına geçmek, biz Türk Bayanlarının en büyük vazifelerimiz demişler ve köylü kadınların kocalarile nasıl iş birliği yaptıklarını ve millî savaşta Türk kadınının yarattığı fedakârlıkları izah eylemişler ve hiç bir milletin kadınlarına nasib olmayan yüksek bir varlığa sahib olan Türk kadınının kendisinden beklenen içtimaî hayattaki ilerlemede iş ve söz birliği yaparak bu varlığın bihakkın sahibi bulunduklarını fiylen isbat eylemelerini, kadınlık izzeti nefisinin kırılmasına, kırdırılmasına meydan verilmemesini rica ve tavsiye etmişler ve memleket kadınlığının kendi ihtiyaçlarını kendilerinin temin edebilmeleri gayesile Halk evinde bir mütehassıs nazaretinde açmağa teşebbüs eyledikleri meccanî biçği ve dikişkursuna kayıd ve devam eylemeleri ricasile sözünü bitirmişlerdir.

Kıymetli Başkanımızın çok yerinde irad eyledikleri bu değerli söylevin Bayanlarımız üzerinde iyi bir tesir bıraktığı müşahede edilmektedir.

150 Milyonluk Kredi

Almanya ile yaptığımız anlaşma Berlinde imzalandı

Berlin 16 (a.a.) — Anadolu ajansının hususî muhabiri bildiriyor.

Yüz elli milyon marklık kredi mukavelesi bugün saat 12 de hariciye nezaretinde Müsteşar Baron weizzaecker ve Menemencioğlu ve Antalya Meb'usu Cezmi Erçin tarafından samimî bir hava içinde imza edilmiştir.

Berlin 16 (a. a.) — D. N. B. ajansı bildiriyor.

4 Kânunusanidenberi burada B. Muman Menemencioğlunun riyasetindeki Türk heyetlerile Alman hükûmeti arasında bir kredi anlaşması müzakere edilmekte idi. Bu kredi hakkında 6 teşrinievvel 1938 tarihinde Alman Ekonomi Nazırı B. Funkun Ankarayı ziyareti esnasında bir prensip anlaşması yapılmıştı.

Dostane bir hava içinde cereyan eden bu müzakereler, bir kaç gün içinde müsaid bir netice vermiş ve bugün kredi anlaşması imzalanmıştır. Alman hükûmeti bu anlaşma ile Türk hükûmetine 150 milyon marklık bir kredi açmaktadır. Bu kredi Alman mamulât ve istihsalâtının satın alınması içindir. Bu anlaşmanın iki dost millet arasında mevcut sıkı ekonomik münasebetlerin daha ziyade derinleştirilmesine hizmet edeceği kanaati gösterilmektedir.

Reisi Cumhurumuz Londra Elçimizi Kabul Buyruldular

Ankara 20 (Radyo) — Reisicumhur İsmet İnönü Londra Büyük Elçiliğine tayin edilen Tevfik Rüştü Arası bugün kabul etmiş ve akşam yemeğine alıkoymuşlardır. Başvekil Celâl Bayar, Hariciye Vekili Şükrü Saraçoğlu bu akşam yemeğinde davetli olarak bulunmuşlardır.

Tevfik Rüştü Arasın bu hafta içerisinde yeni memuriyet mahalline gideceği haber alınmıştır.

Maaş ve ücretler
Bayram münasebetile ayın 27 sinde verilecek

Ankara 20 (Telefonla) — Bu sene Kurban bayramının 31 kânunusani salı gününe tesadüf etmesi hasebile dört günlük tatilin sonu cumaya raslamaktadır. Kanun mucibince 4 şubat cumartesi günü de tadildir. Bu vaziyete göre daireler ancak 6 şubatta açılacaktır. Önümüzdeki aybaşının tatil gününe tesadüf etmesi dolayısile memur maaşlarile müstahdemlerin ücretlerinin 6 şubattan evvel verilmesini teminen bir kanun lâyihası hazırlanarak bu akşam Meclise verildi. Bayram dolayısile memur ve müstahdemlerin ihtiyaçları gözönünde tutularak maaş ve ücretlerin 27 kânunusaniden itibaren ödenmesi takarrür etmiştir. Cumhuriyet

Vatandaş :

Kurban bayramında kesecegin kurbanı aynen veyahud bedelini Hava kurumuna ver.

Bu suretle hem dinî ve hemde vatanî borcu ifa etmiş olacaksın.

Hava Kurumunda toplanacak canlı kurban veya bedeli veyahud derisinin bedelleri hava kurumu ile, kızılay ve çocukesirgeme kurumları arasında paylaşılır.

Bu üç kurumun vatan ve memleket hizmetlerini hepimiz pek iyi biliriz.

Valimiz Mezun

Kıymetli Vali ve Parti Başkanımız Sayın Bay Salih Kılıç Yüksek Dahiliye Vekâletinden istihsal buyurdukları mezuniyetle geçen cuma günü sabahı İstanbula hareket buyurmuşlardır.

Mektupçumuz Geldi

Vilâyetimiz Mektupçuluğuna tayin buyrulduğunu geçen sayımızda bildirdiğimiz Sinop Mektupçusu Bay Kâzım Beydoğan geçen perşembe günü akşamı şehrimize gelmiş ve cuma günü vazifelerine başlamışlardır.

Sayın Mekupçumuza hoş geldiniz deriz.

19 Kıymetli Yeni Pullar Basılacak

P. T. T. Genel Direktörlüğü mevcud normal posta pullarının yerine kaim olmak üzere 19 kıymette yeni posta pulları bastırmağa karar vermiştir. Pulların resim ve şekilleri tamamen tesbit edilmiştir. Üzerinde Devlet Reisimiz Millî Şef İsmet İnönünün portreleri bulunan bu pullar önümüzdeki günlerde eksiltmeye çıkarılacaktır. P. T. T. idaresi Ebedî Şef Atatürkün ölümleri münasebetile de 6 kıymette bir Atatürk hatıra serisi çıkaracaktır.

935 Sonuna Kadar

Ödenmemiş olan arazi vergileri affediliyor

Hükûmet, 935 malî yılı sonuna kadar olan arazi vergisi bakayasının umumî kesir ve bakayasiyle birlikte bağına dair bir kanun lâyihası hazırlayarak Kamutaya vermiştir.

Projeye göre 1340 malî yılı başından 935 malî yılı sonuna kadarki senelere ait olarak tahakkuk etmiş ve bu projenin yürürlüğe girdiği tarihe kadar tahsil edilmemiş olan arazi vergisi bakayasının umumî kesirleri ve cezalariyle birlikte kayıtları terkin olunacaktır. Bu kanun yürürlüğe girdiği tarihten sonra bu senelere ait olmak üzere yeniden arazi vergisi tahakkuk ettirilmiyecektir. Vergi miktarını anlamak için müracaat eden emlâk sahiplerine yeniden inşa olunan veya kıymeti artırılmak veya eksiltmek suretiyle vukuat görmüş olan bina ve arazi için bir

Devlet Şûrası Kanunu

Kanun No : 4546

Kabul tarihi: 21-12-1938 Neşri tarihi: 30-12-1938

BİRİNCİ FASIL
Teşkilât

Madde 1 - Devlet Şûrası, bir reis ile beş daire reisi ve yirmi beş azadan mürekkeb ve Başvekâlete merbuttur.

Devlet Şûrası, üçü idarî, ikisi kazaî işlere bakan beş daireye ayrılmıştır.

Her daire, bir reis ile dört azadan terekküb eder.

Madde 2 - Devlet Şûrası reisi, daire reisi ve azaları:

A - Yüksek mekteblerden mezun bulunupta kırk yaşını ikmal etmiş;

B - Vekillik, umumî müfettişlik, elçilik etmiş;

C - Tûgeneral, Tuğamiral ve daha yükek rütbeyi ihraz eylemiş;

D - Müsteşarlıklarda veya valiliklerde bulunmuş;

E - Temyiz Mahkemesi reis ve azalıklarında bulunmuş, yahut bu memuriyetlere kanunen istihkak kazanmış;

F - Vilâyetlerde en az üç sene memuriyette bulunduktan sonra merkez daireleri umum müdürlüklerinde veya o derecedeki memuriyetlerde yahud hukuk müşavirliklerinde hizmet etmiş;

G - Devlet Şûrası Başmüşavirliğinde en az üç sene durmuş olanlardan;

İlim, ihtisas ve tecrübelerile temayüz eylemiş zevat arasından Büyük Millet Meclisince seçilir.

Madde 3 - Devlet Şûrasına reis, daire reisi ve aza intihabı için yukarıki maddede yazılı vasıfları haiz olanlar arasında beş mislinden az olmamak üzere Başvekâçe bir namzed listesi tertib olunur.

Büyük Millet Meclisi Adliye ve Dahiliye encümenleri, Adliye ve Dahiliye vekilleri huzurile toplanarak liste ile mukayyed olmaksızın açık bulunan yerler için üç misli namzed ayırır. Meclis Umumî Heyetince bu namzedler arasından seçim yapılır.

Madde 4 - Devlet Şûrası azası arasından reisin seçeceği bir zat umumî kâtiplik vazifesini görür.

Umumî kâtip reisin tevdi edeceği idarî işlere ve yazı işlerine bakar.

Umumî kâtip dördüncü ve beşinci dairelere ve dava daireleri umumî heyetine iştirak edemez.

Madde 5 - Devlet Şûrasında başmuavin veya birinci sınıf muavinler arasından, İcra Vekilleri Heyetince intihab ve millî irdae ile tayin olunacak en az beş zat munhasıran müddeiumumilik vazifesini görürler. Her müddeiumumî kanunî mutaleasının dermeyanında tamamile serbest olup hiç bir makamın emrine tâbi değildir.

Madde 6 - Devlet Şûrasında, nizamnamede yazılı vaziveleri ifa etmek üzere, kadrosunda gösterilen başmuavinler ve muavinlerle mülâzimler ve kâtip ve sair memurlar bulunur.

Madde 7 - Devlet Şûrasında, biri dava dairesi reislerinden olmak üzere reisin seçeceği iki daire reisile umumî kâtipten terekküb eden bir idare encümeni bulunur.

Encümene reislerin en kıdemlisi reislik eder. Encümen tam mevcudile toplanarak vazife görür.

Encümenin intihabı iki senede bir yenilenir.

İdare encümeni; başmuavin, muavin ve mülâzimlerin intihabını yapar, bütün memurlar hakkında inzibatî ceza tertip eder ve reisin tevdi edeceği başka işler hakkında da mütalea beyan eder.

İdare encümenine dahil zevattan birinin bulunmadığı zaman Devlet Şûrası reisi tarafından tensib olunacak diğer bir daire reisi veya bir başka aza encümene dahil olur.

İnzibatî cezaya dair kararlar aleyhine alâkalılar tarafından kararın kendilerine tebliği tarihinden itibaren bir hafta içinde Devlet Şûrası umumî heyetine itiraz olunabilir.

Madde 8 - Başmuavin ve muavinlerle mülâzimlerin, hukuk veya İktısad fakültelerile yahud Siyasal Bilgiler Okulu veya bunlara muadil olduğu Maarif Vekâletince tasdik edilmiş olan yabancı memleket fakülte ve yüksek mektepleri mezunlarından olmaları şarttır.

İkinci sınıf mülâzımlıklere, yukarıki fıkrada yazılı fakülte ve yüksek mekteb mezunlarından otuz yaşını geçmemiş olanlar arasında açılacak müsabaka imtihanında kazananlar tayin olunur.

Başmuavin ve muavinliklerle mülâzimliklere, bu maddede yazılı vasıfları haiz zevattan encümence intihab olunup Devlet Şûrası reisi tarafından tasvib olunan başmuavin, muavin ve mülâzimlerin memuriyetleri Başvekâlete arz ve Reisicümhur tarafından tasdik olunur.

Kâtip ve sair memurların intihab ve tayinleri Devlet Şûrası Reisinin tasvibile olur.

Madde 9 - Devlet Şûrası Reisinin mezuniyet veya mazereti yahud reislik makamının münhal bulunması hallerinde, daire reislerinden, reisliğe intihab itibarile en kıdemlisi ve kıdemde birlik olduğu takdirde en yaşlısı reis vekilliğini yapar.

Daire reisliklerinde dahi bu usule göre azadan biri reise vekâlet eder.

Madde 10 - Devlet Şûrası Reisi, azaları dairelere tefrik eder ve bunları ihtiyaca göre değiştirir.

Heyetlerde vuku bulacak noksan diğer dairelerden aza alınmak suretile tamamlanır. Ancak Dava Dairelerine önceden ayrılacak veya ihtiyaç üzerine yahud noksanı tamamlamak için verilecek azaların hukuk fakültesi veya Siyasal Bilgiler Okulu mezunlarından olmaları şarttır.

İKİNCİ FASIL
Vazife

Madde 11 - Devlet Şurası:

A - Hükûmetçe izhar ve tevdi olunacak kanun lâyihaları ve imtiyaz mukavele ve şartnameleri hakkında mütalea beyan ve nizamname lâyihalarını tetkik;

B - Kanunların ve nizamnamelerin gösterdiği işleri rüyet;

C - Hükûmet tarafından havale olunan her türlü meseleler hakkında mütalea beyan;

D - İdarî davaları rüyet ve halleder.

ÜÇÜNCÜ FASIL
İdari dairelerin vazifeleri

Madde 12 - Devlet Şûrasının idarî işlere aid vazifeleri birinci, ikinci ve üçüncü dairelerde görülür.

Madde 13 - Birinci daire:

A - Hükûmet tarafından izhar ve tevdi edilen kanun lâyihalarını;

B - Nizamname lâyihalarını ve nizamnamelere aid tefsir taleblerini;

C - İdarî makamlar arasında vazife ve selâhiyetten doğan ihtilâfları;

D - Diğer dairelerin vazifeleri dışında kalan işleri tetkik ve rüyet eder;

Madde 14 - İkinci daire:

A - Dahiliye, Maarif ve Sıhhat ve İçtimaî Muavenet vekâletlerinin alâkalı oldukları işleri;

B - Belediye kanunile Devlet Şûrasına mevdu olubta idarî kazaya mevzu teşkil etmeyen hususları;

C - Vilâyet idaresi ve idare umumiyei vilâyat kanunları mucibince Devlet Şurasına doğrudan doğruya veya itiraz yolile tevdi olunacak işleri;

D - Cemiyetlerin amme menfaatlerine hâdim cemiyetlerden sayılması için Hükûmete vaki olacak müracaatları tetkik eder;

E - Birinci derecede inzibati ceza tayini Devlet Şûrasına aid olan işlerle vekâlet inzibat komisyonları kararlarına karşı vuku bulan itirazlar hakkında tedkikat yaparak karar ittihaz;

F - Memurin Muhakematı Kanunu hükümlerine göre kararlarıta eder.

Madde 15 - Üçüncü daire:

A - Mali ve İktısadî işlerle gümrük ve inhisar işlerini;

B - Nafıa hizmetleri ve imtiyazlarile maden araması ve imtiyaza bağlanması ve maden imtiyazlarının fesih işlerini tedkik eder.

Madde 16 - Devlet Şûrasınca istişarî mahiyette tedkik olunacak işler Başvekâletten havale edilir ve bunlar hakkında verilecek kararlar Başvekâlete bildirilir.

Madde 17 - Dvlet Şûrası idarî dairelerinin içtima ve müzakere nisabı beştir. Noksan vukuunda diğer idarî dairelerden alınacak aza ile bu noksan tamamlanır.

DÖRDÜNCÜ FASIL
Devlet Şûrası Umumî Heyeti

Madde 18 - Devlet Şûrası Umumî Heyeti Reis ve daire reisleri ile azalardan ve umumî kâtipten terekküb eder.

Madde 19 - Umumî Heyet:

1 - İkinci derecede olmak üzere

A - Hükûmetçe ihzar ve tevdi olunacak kanun lâyihaları ve imtiyaz mukavele ve şartnamelerini

B - Teşkilâtı Esasiye Kanununun ellı ikinci maddesinde yazılı nizamname lâyihalarını ve tefsirlerini;

2 - Hususî kanunlarda Devlet Şûrası Umumî heyetinde görüleceği yazılı olan işleri;

3 - Devlet Şûrası Reisinin veya aid olduğu vekâletin gördüğü lüzum üzerine sevkolunacak işleri;

Tedkik, mütalea beyan veya karar ittihaz eyler.

Madde 20 - Umumî heyet, Devlet Şûrası Reisinin reisliği altında toplanır. Reis bulunmadığı takdirde daire reislerinin, reisliğe seçinleri itibarile kıdemlisi vekâlet eder.

Umumî heyette içtima nisabı, Devlet Şûrası daire reislerile umumî kâtib ve azanın sayısı yekûnunun yarısından bir fazlasıdır.

Kararlar, mevcud azanın ekseriyetile verilir. Tesavi vukuunda reisin bulunduğu tarafın reyi tercih olunur.

Madde 21 - Umumî heyette memurların muhakemesine ve inzibatî cezaya ait işler müzakere edilirken, önce bu işler hakkında rey vermiş olanlarla Hükûmetçe istişarî mahiyette mütalea beyanı için sevkolunupta Devlet Şûrası umumî heyetinde müzakere edilen ve idarî davaya mevzu olabilecek işlerde, Dava Daireleri Reis ve Azaları bulunamazlar.

BEŞİNCİ FASIL
İdarî davalar

Madde 22 - İdarî davalar dördüncü ve beşinci dairelerde görülür. Bu daireler müstakil mahkeme sıfat ve salâhiyetini haizdir.

Dava dairelerinin içtima ve müzakere nisabı beştir. Noksan vukuunda onuncu maddeye göre muamele yapılır.

Madde 23 - Kanunlarda ayrı bir idarî kaza mercii gösterilmemiş olan aşağıda yazılı hususlar doğrudan doğruya ve kat'i surette Devlet Şûrası Dava Dairelerinde rüyet ve hallolunur:

A - Rüyeti adlî mahkemelerin vazifesi dışında bulunan meseleler hakkındaki idarî fiil ve kararlardan dolayı hukuku muhtel olanlar tarafından açılacak davalar;

B - Umumî hizmetlerden birini ifa maksadile akdedilen mukavelelerden dolayı âkidler arasında çıkan ihtilâflar;

C - İdarî fiil ve kararlar hakkında esas, maksad, salâhiyet ve şekil cihetlerinden birile kanunlara veya nizamnamelere aykırı olduklarından dolayı ibtali için menfaatleri haleldar olanlar tarafından açılacak davalar;

D - İdarî kaza mercileri arasındaki vazife ve salâhiyet ihtilâfları.

Madde 24 - Aşağıda yazılı hususlar, Devlet Şûrası Dava Dairelerinde temyiz suretile kat'i olarak görülür ve karara bağlanır:

A - Bir idare heyetinden veya mahallî mafevki idare heyetinden ikinci derecede kazaî surette tedkik olunarak verilen kararlar;

B - Vilâyet idare heyetlerinden verilen kazaî kararlar;

C - İdare heyetlerinden başka idarî mercilerden sadır olan kazaî kararlar;

D - İdarî meseleler hakkında hususî kanunlarla muayyen temyiz mercilerinden nihaî surette çıkan kazaî kararlar.

Madde 25 - Mahiyeti itibarile bütün vergi, resim ve teklife müteallik malî kanunların tatbikından doğan davalar Devlet Şûrası Dördüncü Dairesinde, bunun dışında kalan davalar Beşinci dairede rüyet ve hallolunur.

Ancak, iki daireye gelen işler arasında gecikmeyi mucib bir muvazenesizlik görüldüğü takdirde, Devlet Şûrası Reisi, bir daireye mevdu işlerin bir kısmını diğer daireye verebilir.

ALTINCI FASIL
Dava Daireleri Umumî Heyeti

Madde 26 - Dava Daireleri Umumî Heyeti Devlet Şûrası Reisinin reisliği altında, iki Dava Dairesinin birleşmesile teşekkül eder.

Reis bulunmadığı takdirde Dava Dairesi Reislerinden, reisliğe seçim itibarile en kıdemlisi reislik eder ve azalığa, 10 uncu maddenin ikinci fıkrası hükmü nazara alınarak diğer bir zat getirilir.

Madde 27 - Dava Daireleri Umumî Heyeti, Devlet Şûrası Reisinin veya Dava dairelerinin havale ve tevdi ettikleri yahut müddeiumuminin taleb eylediği işleri görür.

Devlet Şûrası Reisi tarafından Dava Dairelerinden birine havale edilmiş olan iş, geri alınıp umumî heyete verilemez.

Madde 28 - Dava Daireleri Umumî Heyetinin içtima ve müzakere nisabı, on birdir. Kararlar mutlak ekseriyetle verilir.

Madde 29 - Dava Dairelerinin ikisi veya Dava Daireleri Umumî Heyetinin veya bu dairelerden birinin aynı mahiyetteki işlere müteallik kararları arasında mübayenet görüldüğü veya müesses bir içtihadın tebdiline lüzum hissedildiği takdirde, Şûra Reisinin veya dairelerden birinin veya müddeiumuminin talebi üzerine, keyfiyet Dava Daireleri Umumî Heyetinde tedkik olunur

YEDİNCİ FASIL
Muhakeme Usulü

Madde 30 - İdarî davalar arzuhalle açılır. Arzuhaller Devlet Şûrası Reisliğine verilir.

Arzuhalde :

A - Tarafların adı ve sanı:

B - Ferdlerden olan tarafların ikametgâhı;

C - Davanın esası ile dayandığı delillerin hülâsası;

D - Davaya mevzu olan karar veya muamelenin tefhim, tebliğ veya ittılâ tarihleri yazılı olmak ve müsbit evrakın asılları veya tasdikli suretleri ilişik bulunmak lâzımdır.

Arzuhallerle davaya müteallik her türlü evrakın, mukabil taraf sayısınca birer sureti birlikte verilmek şarttır.

Madde 31 - Arzuhallerle davaya müteallik her nevi evrakın Devlet Şûrasına gönderilmek üzere, alâkalıların bulundukları yerin en büyük mülkiye âmirine ve yabancı memleketlerde Türkiye Cumhuriyeti elçiliklerine veya konsoloslıklarına verilmesi caizdir.

Madde 32 - İdarî kaza yolu ile Devlet Şûrasına dava açmak müddeti her nevi muamele ve kararların alâkalılara usulü dairesinde tefhim veya tebliğinden yahut idarî vazifelerin ifası vesilesile vukubulan fiiller hakkında icraya ittılâ tarihinden itibaren hususî kanunlarla müddet tayin edilmeyen hallerde 90 gündür.

İdare heyetlerile kaza salâhiyetini haiz mercilerden idarî kaza yolu ile çıkan kararlara karşı Devlet Şûrasına temyizen müracaat müddeti, hususi kanunlarla ayrı müddet tayin edilmemiş olan hallerde, kararların tefhim veya tebliğinden itibaren keza 90 gündür.

Madde 33 - İdarî davaya mevzu olabilecek bir karar verilmesi için alâkalıların idarî mercilere vukubulacak müracaatleri üzerine bu mercilerin en çok dört ay içinde bir karar ittihaz etmeleri lâzımdır.

Bu müddet içinde bir karar verilmezse müracaat reddedilmiş sayılır ve bu halde alâkalı, dört ayın inkızasından itibaren yukarı ki maddede yazılı müddet zarfında Devlet Şûrasına idarî dava açabilir.

Madde 34 - Alâkalılar tarafından idarî dava açılmadan önce idarî bir muamele veya kararın kaldırılması yahut değiştirilmesi mafevk idarî mercilerden, dava açmak için muayyen müddet içinde istenebilir. Bu suretle yapılan müracaatlar otuz ikinci maddede yazılı müddeti durdurur.

Temyiz yolile Devlet şûrasına vaki olacak müracaatlarda bu madde hükmü cari değildir.

Madde 35 - 30 ve 31 inci maddelerde yazılı mercilere verilen dava arzuhalleri deftere kayit ve bu kayit arzuhale de işaret olunur.

Bu kayit dava açma müddetinin tesbitine esas tutulur.

Madde 36 - Temyiz için muayyen müddetin geçmesile temyiz hakkı düşer.

Şu kadar ki, taraflardan biri müddeti içinde temyiz eylediği takdirde, işin neticelenmesine kadar diğer taraf, müddet geçmiş olsa bile temyizen deva edebilir.

Madde 37 - Dava arzuhalinin ve ilişiklerin birer nüshası dava edilen tarafa ve dava edilen tarafın vereceği cevap da davacıya tebliğ edilir.

Davacının ikinci lâyihası da dava edilen tarafa tebliğ edilerek alınacak cevap davacıya gönderilir.

Dava edilen tarafın vereceği ikinci cevap lâyihasında yeniden dermeyan edilmiş ve davacının cevap vermesini icap ettirecek hususlar varsa, heyetçe verilecek karar üzerine cevap vermesi için davacıya bir mühlet verilir.

Taraflar, yapılacak tebliğlere karşı, tebliğ tarihinden itibaren on beş gün içinde cevap vermeğe mecburdurlar. Bu müddet taraflardan birinin talebi ve heyetin tasvibile veya resen heyetin göreceği lüzum üzerine uzatılabilir.

Cevab müddetlerii içinde taraflardan birinin cevab vermemiş olması için geciktirilmesine sebeb teşkil etmez.

Temyizen görülen davalarda dava arzuhali diğer tarafa tebliğ edilerek cevabı alındıktan sonra heyet, başkaca lâyıha teatisine lüzum olmadığına karar verebilir

Madde 38 - Tarafların lâyıhaları alındıktan veya lâyıha vermek için muayyen müddet geçtikten sonra, dava evrakı mütaleasını bildirmek üzere müddeiumumiliğe tevdi olunur.

Madde 39 - Müddeiumumilik dava hakkında yazılı mütaleasını bildirdikten ve başmuavin veya muavin yahud mülâzimlerden biri tarafından dava evrakı hülâsa edildikten sonra dosyada tedkikat yapılarak netice hakkında bir rapor hazırlanmak üzere azadan birine havale edilir.

Bu tedkikatın başmuavin veya muavin aeyahut mülâzimlerden birine yaptırılması da caizdir.

Sonu var

---

defaya mahsus olmak üzere sahiplerine tebliğ olunan tezkerelere mukabil alınmakta olan tezkere bedelleri vilâyet hususî idarelerine devredilecektir. Mal sandıklarında mevcut olan tezkereler parasız olarak hususî idarelere devrolunacaktır.

Vilâyet hususî idarelerinin Maliye Vekâletine vermeğe mecbur oldukları tahrir masrafı alınmıyacaktır. - Yenimersin -

Devlet Şûrası Kanunu

Kanun No : 4546

Kabul tarihi: 21-12-1938 Neşri tarihi: 30-12-1938

BİRİNCİ FASIL
Teşkilât

Madde 1 - Devlet Şûrası, bir reis ile beş daire reisi ve yirmi beş azadan mürekkeb ve Başvekâlete merbuttur.

Devlet Şûrası, üçü idarî, ikisi kazaî işlere bakan beş daireye ayrılmıştır.

Her daire, bir reis ile dört azadan terekküb eder.

Madde 2 - Devlet Şûrası reisi, daire reisi ve azaları:

A - Yüksek mektebierden mezun bulunupta kırk yaşını ikmal etmiş;

B - Vekillik, umumî müfettişlik, elçilik etmiş;

C - Tûgeneral, Tuğamiral ve daha yükek rütbeyi ihraz eylemiş;

D - Müsteşarlıklarda veya valiliklerde bulunmuş;

E - Temyiz Mahkemesi reis ve azalıklarında bulunmuş, yahut bu memuriyetlere kanunen istihkak kazanmış;

F - Vilâyetlerde en az üç sene memuriyette bulunduktan sonra merkez daireleri umum müdürlüklerinde veya o derecedeki memuriyetlerde yahud hukuk müşavirliklerinde hizmet etmiş;

G - Devlet Şûrası Başmüşavirliğinde en az üç sene durmuş olanlardan;

İlim, ihtisas ve tecrübelerile temayüz eylemiş zevat arasından Büyük Millet Meclisince seçilir.

Madde 3 - Devlet Şûrasına reis, daire reisi ve aza intihabı için yukarıki maddede yazılı vasıfları haiz olanlar arasında beş mislinden az olmamak üzere Başvekâlece bir namzed listesi tertib olunur.

Büyük Millet Meclisi Adliye ve Dahiliye encümenleri, Adliye ve Dahiliye vekilleri huzurile toplanarak liste ile mukayyed olmaksızın açık bulunan yerler için üç misli namzed ayırır. Meclis Umumî Heyetince bu namzedler arasından seçim yapılır.

Madde 4 - Devlet Şûrası azası arasından reisin seçeceği bir zat umumî kâtiplik vazifesini görür.

Umumî kâtip reisin tevdi edeceği idarî işlere ve yazı işlerine bakar.

Umumî kâtip dördüncü ve beşinci dairelere ve dava daireleri umumî heyetine iştirak edemez.

Madde 5 - Devlet Şûrasında başmuavin veya birinci sınıf muavinler arasından, İcra Vekilleri Heyetince intihab ve millî irdae ile tayin olunacak en az beş zat munhasıran müddeiumumilik vazifesini görürler. Her müddeiumumî kanunî mutaleasının dermeyanında tamamile serbest olup hiç bir makamın emrine tâbi değildir.

Madde 6 - Devlet Şûrasında, nizamnamede yazılı vaziveleri ifa etmek üzere, kadrosunda gösterilen başmuavinler ve muavinlerle mülâzimler ve kâtip ve sair memurlar bulunur.

Madde 7 - Devlet Şûrasında, biri dava dairesi reislerinden olmak üzere reisin seçeceği iki daire reisile umumî kâtipten terekküb eden bir idare encümeni bulunur.

Encümene reislerin en kıdemlisi reislik eder. Encümen tam mevcudile toplanarak vazife görür.

Encümenin intihabı iki senede bir yenilenir.

İdare encümeni; başmuavin, muavin ve mülâzimlerin intihabını yapar, bütün memurlar hakkında inzibatî ceza tertip eder ve reisin tevdi edeceği başka işler hakkında da mütalea beyan eder.

İdare encümenine dahil zevattan birinin bulunmadığı zaman Devlet Şûrası reisi tarafından tensib olunacak diğer bir daire reisi veya bir başka aza encümene dahil olur.

İnzibatî cezaya dair kararlar aleyhine alâkalılar tarafından kararın kendilerine tebliği tarihinden itibaren bir hafta içinde Devlet Şûrası umumî heyetine itiraz olunabilir.

Madde 8 - Başmuavin ve muavinlerle mülâzimlerin, hukuk veya İktısad fakülteleri yahud Siyasal Bilgiler Okulu, veya bunlara muadil olduğu Maarif Vekâletince tasdık edilmiş olan yabancı memleket fakülte ve yüksek mektepleri mezunlarından olmaları şarttır.

İkinci sınıf mülâzımlıklere, yukarıki fıkrada yazılı fakülte ve yüksek mekteb mezunlarından otuz yaşını geçmemiş olanlar arasında açılacak müsabaka imtihanında kazananlar tayin olunur.

Başmuavin ve muavinliklerle mülâzimliklere, bu maddede yazılı vasıfları haiz zevattan encümence intihab olunup Devlet Şûrası reisi tarafından tasvib olunan başmuavin, muavin ve mülâzimlerin memuriyetleri Başvekâlete arz ve Reisicümhur tarafından tasdik olunur.

Kâtip ve sair memurların intihab ve tayinleri Devlet Şûrası Reisinin tasvibile olur.

Madde 9 - Devlet Şûrası Reisinin mezuniyet veya mazereti yahud reislik makamının münhal bulunması hallerinde, daire reislerinden, reisliğe intihab itibarile en kıdemlisi ve kıdemde birlik olduğu takdirde en yaşlısı reis vekilliğini yapar.

Daire reisliklerinde dahi bu usule göre azadan biri reise vekâlet eder.

Madde 10 - Devlet Şûrası Reisi, azaları dairelere tefrik eder ve bunları ihtiyaca göre değiştirir.

Heyetlerde vuku bulacak noksan diğer dairelerden aza alınmak suretile tamamlanır. Ancak Dava Dairelerine önceden ayrılacak veya ihtiyaç üzerine yahud noksanı tamamlamak için verilecek azaların hukuk fakültesi veya Siyasal Bilgiler Okulu mezunlarından olmaları şarttır.

İKİNCİ FASIL
Vazife

Madde 11 - Devlet Şurası:

A - Hükûmetçe izhar ve tevdi olunacak kanun lâyihaları ve imtiyaz mukavele ve şartnameleri hakkında mütalea beyan ve nizamname lâyihalarını tetkik;

B - Kanunların ve nizamnamelerin gösterdiği işleri rüyet;

C - Hükûmet tarafından havale olunan her türlü meseleler hakkında mütalea beyan;

D - İdarî davaları rüyet ve halleder.

ÜÇÜNCÜ FASIL
İdari dairelerin vazifeleri

Madde 12 - Devlet Şûrasının idarî işlere aid vazifeleri birinci, ikinci ve üçüncü dairelerde görülür.

Madde 13 - Birinci daire:

A - Hükûmet tarafından izhar ve tevdi edilen kanun lâyihalarını;

B - Nizamname lâyihalarını ve nizamnamelere aid tefsir taleblerini;

C - İdarî makamlar arasında vazife ve selâhiyetten doğan ihtilâfları;

D - Diğer dairelerin vazifeleri dışında kalan işleri tetkik ve rüyet eder;

Madde 14 - İkinci daire:

A - Dahiliye, Maarif ve Sıhhat ve İçtimaî Muavenet vekâletlerinin alâkalı oldukları işleri;

B - Belediye kanunile Devlet Şûrasına mevdu olubta idarî kazaya mevzu teşkil etmeyen hususları;

C - Vilâyet idaresi ve idarei umumiyei vilâyat kanunları mucibince Devlet Şurasına doğrudan doğruya veya itiraz yolile tevdi olunacak işleri;

D - Cemiyetlerin amme menfaatlerine hâdim cemiyetlerden sayılması için Hükûmete vaki olacak müracaatları tetkik eder;

E - Birinci derecede inzibatî ceza tâyini Devlet Şûrasına aid olan işlerle vekâlet inzibat komisyonları kararlarına karşı vuku bulan itirazlar hakkında tedkikat yaparak karar ittihaz;

F - Memurin Muhakematı Kanunu hükümlerine göre kararlar ita eder.

Madde 15 - Üçüncü daire:

A - Malî ve İktısadî işlerle gümrük ve inhisar işlerini;

B - Nafıa hizmetleri ve imtiyazlarile maden araması ve imtiyaza bağlanması ve maden imtiyazlarının fesih işlerini tedkik eder.

Madde 16 - Devlet Şûrasınca istişarî mahiyette tedkik olunacak işler Başvekâletten havale edilir ve bunlar hakkında verilecek kararlar Başvekâlete bildirilir.

Madde 17 - Dvlet Şûrası idarî dairelerinin içtima ve müzakere nisabı beştir. Noksan vukuunda diğer idarî dairelerden alınacak aza ile bu noksan tamamlanır.

DÖRDÜNCÜ FASIL

Devlet Şûrası Umumî Heyeti

Madde 18 - Devlet Şûrası Umumî Heyeti Reis ve daire reislerile azalardan ve umumî kâtipten terekküp eder.

Madde 19 - Umumî Heyet:

1 - İkinci derecede olmak üzere

A - Hükûmetçe ihzar ve tevdi olunacak kanun lâyihaları ve imtiyaz mukavele ve şartnamelerini;

B - Teşkilâtı Esasiye Kanununun elli ikinci maddesinde yazılı nizamname lâyihalarını ve tefsirlerini;

2 - Hususî kanunlarda Devlet Şûrası Umumî heyetinde görüleceği yazılı olan işleri;

---

defaya mahsus olmak üzere sahiplerine tebliğ olunan tezkerelere mukabil alınmakta olan tezkere bedelleri vilâyet hususî idarelerine devredilecektir. Mal sandıklarında mevcut olan tezkereler parasız olarak hususî idarelere devrolunacaktır.

Vilâyet hususî idarelerinin Maliye Vekâletine vermeğe mecbur oldukları tahrir masrafı alınmıyacaktır. - Yenimersin -

---

3 - Devlet Şûrası Reisinin veya aid olduğu vekâletin gördüğü lüzum üzerine sevkolunacak işleri;

Tedkik, mütalea beyan veya karar ittihaz eyler.

Madde 20 - Umumî heyet, Devlet Şûrası Reisinin reisliği altında toplanır. Reis bulunmadığı takdirde daire reislerinin, reisliğe seçimleri itibarile kıdemlisi vekâlet eder.

Umumî heyette içtima nisabı, Devlet Şûrası daire reislerile umumî kâtib ve azanın sayısı yekûnunun yarısından bir fazlasıdır.

Kararlar, mevcud azanın ekseriyetile verilir. Tesavi vukuunda reisin bulunduğu tarafın reyi tercih olunur.

Madde 21 - Umumî heyette memurların muhakemesine ve inzibatî cezaya ait işler müzakere edilirken, önce bu işler hakkında rey vermiş olanlarla Hükûmetçe istişarî mahiyette mütalea beyanı için sevkolunupta Devlet Şûrası umumî heyetinde müzakere edilen ve idarî davaya mevzu olabilecek işlerde, Dava Daireleri Reis ve Azaları bulunamazlar.

BEŞİNCİ FASIL
İdarî davalar

Madde 22 - İdarî davalar dördüncü ve beşinci dairelerde görülür. Bu daireler müstakil mahkeme sıfat ve salâhiyetini haizdir.

Dava dairelerinin içtima ve müzakere nisabı beştir. Noksan vukuunda onuncu maddeye göre muamele yapılır.

Madde 23 - Kanunlarda ayrı bir idarî kaza mercii gösterilmemiş olan aşağıda yazılı hususlar doğrudan doğruya ve kat'î surette Devlet Şûrası Dava Dairelerinde rüyet ve hallolunur:

A - Rüyeti adlî mahkemelerin vazifesi dışında bulunan meseleler hakkındaki idarî fiil ve karardan dolayı hukuku muhtel olanlar tarafından açılacak davalar;

B - Umumî hizmetlerden birini ifa maksadile akdedilen mukavelelerden dolayı âkidler arasında çıkan ihtilâflar;

C - İdarî fiil ve kararlar hakkında esas, maksad, salâhiyet ve şekil cihetlerinden birile kanunlara veya nizamnamelere aykırı olduklarından dolayı ibtali için menfaatleri haleldar olanlar tarafından açılacak davalar;

D - İdarî kaza mercileri arasındaki vazife ve salâhiyet ihtilâfları.

Madde 24 - Aşağıda yazılı hususlar, Devlet Şûrası Dava Dairelerinde temyiz suretile kat'î olarak görülür ve karara bağlanır:

A - Bir idare heyetinden veirlip mafevki idare heyetinden ikinci derecede kazaî surette tedkik olunarak verilen kararlar;

B - Vilâyet idare heyetlerinden verilen kazaî kararlar;

C - İdare heyetlerinden başka idarî mercilerden sadır olan kazaî kararlar;

D - İdarî meseleler hakkında hususî kanunlarla muayyen temyiz mercilerinden nihaî surette çıkan kazaî kararlar.

Madde 25 - Mahiyeti itibarile bütün vergi, resim ve teklife müteallik malî kanunların tatbikından doğan davalar Devlet Şûrası Dördüncü Dairesinde, bunun dışında kalan davalar Beşinci dairede rüyet ve hallolunur.

Ancak, iki daireye gelen işler arasında gecikmeyi mucib bir muvazenesizlik görüldüğü takdirde, Devlet Şûrası Reisi, bir daireye mevdu işlerin bir kısmını diğer daireye verebilir.

ALTINCI FASIL
Dava Daireleri Umumî Heyeti

Madde 26 - Dava Daireleri Umumî Heyeti Devlet Şûrası Reisinin reisliği altında, iki Dava Dairesinin birleşmesile teşekkül eder.

Reis bulunmadığı takdirde Dava Dairesi Reislerinden, reisliğe seçim itibarile en kıdemlisi reislik eder ve azalığa, 10 uncu maddenin ikinci fıkrası hükmü nazara alınarak diğer bir zat getirilir.

Madde 27 - Dava Daireleri Umumî Heyeti, Devlet Şûrası Reisinin veya Dava dairelerinin havale ve tevdi ettikleri yahut müddeiumuminin taleb eylediği işleri görür.

Devlet Şûrası Reisi tarafından Dava Dairelerinden birine havale edilmiş olan iş, geri alınıp umumî heyete verilemez.

Madde 28 - Dava Daireleri Umumî Heyetinin içtima ve müzakere nisabı, on birdir. Kararlar mutlak ekseriyetle verilir.

Madde 29 - Dava Dairelerinin ikisi veya Dava Daireleri Umumî Heyetinin veya bu dairelerden birinin aynı mahiyetteki işlere müteallik kararları arasında mübayenet görüldüğü veya müesses bir içtihadın tebdiline lüzum hissedildiği takdirde, Şûra Reisinin veya dairelerden birinin veya müddeiumuminin talebi üzerine, keyfiyet Dava Daireleri Umumî Heyetinde tedkik olunur

YEDİNCİ FASIL
Muhakeme Usulü

Madde 30 - İdarî davalar arzuhalle açılır. Arzuhaller Devlet Şûrası Reisliğine verilir.

Arzuhalde :

A - Tarafların adı ve sanı:

B - Ferdlerden olan tarafların ikametgâhı;

C - Davanın esası ile dayandığı delillerin hülâsası;

D - Davaya mevzu olan karar veya muamelenin tefhim, tebliğ veya ıttılâ tarihleri yazılı olmak ve müsbit evrakın asılları veya tasdikli suretleri ilişik bulunmak lâzımdır.

Arzuhallerle davaya müteallik her türlü evrakın, mukabil taraf sayısınca birer sureti birlikte verilmek şarttır.

Madde 31 - Arzuhallerle davaya müteallik her nevi evrakın Devlet Şûrasına gönderilmek üzere, alâkalıların bulundukları yerin en büyük mülkiye âmirine ve yabancı memleketlerde Türkiye Cumhuriyeti elçiliklerine veya konsolosluklarına verilmesi caizdir.

Madde 32 - İdarî kaza yolu ile Devlet Şûrasına dava açmak müddeti her nevi muamele ve kararların alâkalılara usulü dairesinde tefhim veya tebliğinden yahut idarî vazifelerin ifası vesilesile vukubulan fiiller hakkında icraya ıttılâ tarihinden itibaren hususî kanunlarla müddet tayin edilmeyen hallerde 90 gündür.

İdare heyetlerile kaza salâhiyetini haiz mercilerden idarî kaza yolu ile çıkan kararlara karşı Devlet Şûrasına temyizen müracaat müddeti, hususî kanunlarla ayrı müddet tayin edilmemiş olan hallerde, kararların tefhim veya tebliğinden itibaren keza 90 gündür.

Madde 33 - İdarî davaya mevzu olabilecek bir karar verilmesi için alâkal:ların idarî mercilere vukubulacak müracaatleri üzerine bu mercilerin en çok dört ay içinde bir karar ittihaz etmeleri lâzımdır.

Bu müddet içinde bir karar verilmezse müracaat reddedilmiş sayılır ve bu halde alâkalı, dört ayın inkızasından itibaren yukarıki maddede yazılı müddet zarfında Devlet Şûrasına idarî dava açabilir.

Madde 34 - Alâkalılar tarafından idarî dava açılmadan önce idarî bir muamele veya kararın kaldırılması yahut değiştirilmesi mafevk idarî mercilerden, dava açmak için muayyen müddet içinde istenebilir. Bu suretle yapılan müracaatlar otuz ikinci maddede yazılı müddeti durdurur.

Temyiz yolile Devlet şûrasına vaki olacak müracaatlarda bu madde hükmü carî değildir.

Madde 35 - 3o ve 31 inci maddelerde yazılı mercilere verilen dava arzuhalleri deftere kayit ve bu kayit arzuhale de işaret olunur.

Bu kayit dava açma müddetinin tesbitine esas tutulur.

Madde 36 - Temyiz için muayyen müddetin geçmesile temyiz hakkı düşer.

Şu kadar ki, taraflardan biri müddeti içinde temyız eylediği takdirde, işin neticelenmesine kadar diğer taraf, müddet geçmiş olsa bile temyizen dava edebilir.

Madde 37 - Dava arzuhalinin ve ilişiklerin birer nüshası dava edilen tarafa ve dava edilen tarafın vereceği cevap da davacıya tebliğ edilir.

Davacının ikinci lâyıhası da dava edilen tarafa tebliğ edilerek alınacak cevap davacıya gönderilir.

Dava edilen tarafın vereceği ikinci cevap lâyihasında yeniden dermeyan edilmiş ve davacının cevap vermesini icap ettirecek hususlar varsa, heyetçe verilecek karar üzerine cevap vermesi için davacıya bir mühlet verilir.

Taraflar, yapılacak tebliğlere karşı, tebliğ tarihinden itibaren on beş gün içinde cevap vermeğe mecburdurlar. Bu müddet taraflardan birinin talebi ve heyetin tasvibile veya resen heyetin göreceği lüzum üzerine uzatılabilir.

Cevab müddetleri içinde taraflardan birinin cevab vermemiş olması için geciktirilmesine sebeb teşkil etmez.

Temyizen görülen davalarda dava arzuhali diğer tarafa tebliğ edilerek cevabı alındıktan sonra heyet, başkaca lâyıha teatisine lüzum olmadığına karar verebilir

Madde 38 - Tarafların lâyıhaları alındıktan veya lâyıha vermek için muayyen müddet geçtikten sonra, dava evrakı mütaleasını bildirmek üzere müddeiumumiliğe tevdi olunur.

Madde 39 - Müddeiumumilik dava hakkında yazılı mütaleasını bildirdikten ve başmuavin veya muavin yahud mülâzimlerden biri tarafından dava evrakı hülâsa edildikten sonra dosyada tedkikat yapılarak netice hakkında bir rapor hazırlanmak üzere azadan birine havale edilir.

Bu tedkikatın başmuavin veya muavin aeyahut mülâzimlerden birine yaptırılması da caizdir.

Sonu var

Tamim Sureti

Orman Kanununun ikinci ve ekinin ikinci maddesinin birer fıkralarının sureti tatbıkı hakkında Yüksek Ziraat Vekâletinin tamimleri

- Geçen sayıdan artan -

8 - Kanunî şeraiti bildirilen şekilde tekemmül ve tahakkuk etmeden yapılacak kat'iyat, nakliyat, sevkiyat ve imrarat derhal men ve mallar her nerede olur ise tevkif edilecektir

Tevkif keyfiyeti emvalin istihsâl olunduğu arazinin mebhus şeraiti hariz olduğu tahakkuk ve muamele tekemmül edinciye kadar devam edecektir.

Orman mevad ve mahsulâtının sahip ve nakilleri mallarının nev'i ve menşeini ve bunlara tesahüp suretini kanunen isbat ile mükelleftirler. Binaenaleyh bu muamelât ve tahkikatın uzaması halinde orman teşkilâtı hal icabına ve maslâhat iktizasına göre 3444 Nolu kanununun 5 inci veya 6738-2 sayılı orman nizamnamesinin muvakkat 6 ıncı maddesinde yazılı hükümlerden birisini tatbik edecektir.

Bununla beraber malın şüpheli sahibi teklif veya kabul ettiği takdirde 6738 - 2 sayılı orman nizamnamesinin muvakkat 6 ıncı maddesinin son fıkrasında yazılı hüküm tercih olunacaktır.

9 - Bu hususlardan dogup her hangi bir adlî veya idarî heyet ve makama aksetmiş ve edecek ihtilâflarin; hadisatın şekil ve tarzı ceryanına göre temas ettikleri kavanin ve nizamata istinaden iddia ve müdafaa edilmesi tabii isede hüküm ve takdire müessir olacağından yukarıda yazılı mevaddın da teşrih ve tafsili lâzımdır.

10 - Tesbit olunan şerait dairesinde kat, sevk ve imrar olunan orman mevad ve mahsulâtı hakkında her ay orman mesaha memurları orman bölge şeflerine, orman bölge şefleri de orman çevirge müdürlüklerine birer cetvel göndereceklerdir. Çevirge müdürleri de bu miktarı bir kalemde olmak üzere umum müdürlüğe bildirilecektir.

11 - Eşhasın kanun ve mevzuat dairesinde haklarından istifadesi fakat hile ve muvazaalı yollarla devlet ormanlarının tahriptan vikayesi için keyfiyetin alâkadar bütün devaire tâmimen tebliğ ve tamimi tatbikinin mürakabe ve temin kılınması ve hilâfında hareket edenler hakkında derhal tahkikat ve kanunî takibat yapılması ehemmiyetle rica olunur.

Bayanlara Müjde

Halkevi Başkanlığından :

Evimizde biçki, dikiş ve nakış kursu açılacaktır, parasızdır. Şimdiden kayd olunmak isteyenlerin her gün saat ikiden beşe kadar Halkevi idare memurluğuna müracaat eylemeleri rica olunur.

Halkevi İntihabları

Halkevi Başkanlığından :

Evimiz komitelerinin seçim işleri aşağıda yazılı tarihlerde yapılacağı ilân olunur.

1	— Dil tarih ve edebiyat şubesi	7-2-939 da
2	— Ar şubesi	9-2-939 da
3	— Gösterit şubesi	11-2-939 da
4	— Spor şubesi	13-2-939 da
5	— Sosyal şubesi	15-2-939 da
6	— Halk dersaneleri ve kurslar	17-2-939 da
7	— Kitabsaray ve yayın şubesi	19-2-939 da
8	— Köycülük şubesi	21-2-939 da
9	— Müze ve sergi	23-2-939 da

T. C. Z. Bankasından

T. C. Ziraat Bankası, dokumacılıkla iştigal eden köy ve kasabalı halkımızın iplik ihtiyaçlarını Sümerbank fabrikalarından mutavassıtlara lüzum kalmadan doğrudan doğruya celpetmeğe başlamıştır.

Bu işle iştigal edenlerin bankaya müracaatları ilân olunur.

Tapu Sicil Muhafızlığından

Çağşak köyünün muhtelif mevkilerinde beş parça gayri menkulü murisleri Gazi oğullarından Musa oğlu Müslümden intikalen ve senedsiz olarak tasarrufunda bulundurmakta olduğundan bahsile namına tapu itası Hamis oğullarından Ali oğlu Abidin tarafından talep olunmasına mebni hukukî vaziyetinin tesbiti için 12 - şubat - 939 pazar günü mahalline memur gönderileceği cihetle bu babta itirazı olanların o gün mahallinde bulunacak memura veyahud o güne kadar Çorum Tapu daresine müracaatları gereği ilân olunur.

Tapu Sicil Muhafızlığından

Çağşak köyünün muhtelif mevkilerinde dört parça gayri menkulü murisleri Gazi oğullarından Musa oğlu Müslümden intikalen ve senedsiz olarak mutasarrıf bulunduklarından bahsile namlarına tapu itası varisleri tarafından talep edilmesine mebni hukukî halinin tesbiti için 11 - şubat 939 cumartesi günü mahalline memur gönderileceği cihetle bu babta alâka iddiası olanların ogün mahallinde bulunacak memura veyahud o güne kadar Çorum Tapu idaresine müracaatları gereği ilân olunur.

Çorum İcra Memurluğundan

Sarin k. Hasan kızı Fatmaya borçlu Sarin köyünden Kötü Veli oğlu Veli vereselerinden karısı Döndünün işbu borcunu vermediğinden mahcuz bulunan Sarin k. Büyük meşe mevkiinde tapunun 22-13-937 tarih ve 57 numarasında kayitli şarkan Topan Ali hattı garben Seydi bağı şimalen dere cenuben büyük meşelik ile mahdut ve 15 lira kıymet takdir olunan bir ve yine o köyün ayni mevkiinde tapunun ayni tarih ve 56 numarasında kayith şarkan Derviş kızı Hatice garben Bal oğlu topal Ali veresesi şimalen dere cenuben yol ile mahdut ve 15 lira kıymet takdir olunan bir ve yine aynı köyün bağ tarafı büyük meşe mevkiinde tapunun aynı tarih ve 54 numarasında kayitli şarkan hark garben Abdullah oğlu Hasandan Göbel Hüseyin oğlu Abdullaha geçen bağ şimalen Pamuk Alideu Arnavut oğlu İsmaile geçen bağ cenuben ekmekçi Ahmetten Battal oğlu Hüseyin mahdumu Sadıka geçen bağ ile çevrili ve 100 lira kıymet taktir olunan birki ceman üç kıt'a bağın satılmasına karar verilmiştir. Satış 27-2-939 pazartesi günü saat 10 dan 12 ye kadar Çorum icra dairesinde yapılacaktır mezkûr bağlara konulan kıymetin teklif olunan bedel yüzde yetmiş beşini bulduğu takdirde en çok artırana ihale edilecektir talip bulunmaz veya yüzde yetmiş beşini bulmazsa satış 15 gün temdit edilerek 14-3-939 salı günü ayni saatte ikinci artırması yapılacaktır. Artırmaya iştirâk edecek taliplerin yüzde yedi buçuk nisbetinde pey akçaları vermeleri şarttır alacaklı için böyle bir teminat aranmaya lüzum yoktur. İşbu bağlarda hakları olan kimselerin evrakı müsbitelerile yirmi gün içinde dairemize müracaat ederek haklarını tesbit ettirmeleri aksi halde hakları tapu sicillince sabit olmayanların paylaşmadan hariç kalacaklardır Artırma şartnamesi herkesin görebilmesi için 6-2-939 tarihinden itibaren dairemizde açık bulundurulmaktadır. Daha fazla malûmat almak isteyenlerin 9-342 numarayı hamilen dairemize müracaat etmeleri ilân olunur.

İlân ve Abone

Yazı işleri için vilâyet Mektupçuluğuna müracaat edilir.

Matbaa işleriçin Matbaa Müdürlüğüne müracaat edilir

GAZETENİN SENELİĞİ

100 Kuruştur

İlânın satırı - 5 - kuruş

Günü geçen gazete - 5 - «

Haftası « « - 25 - «

KURULUŞ TARIHI: 1921

İDARE YERİ

vilâyet matbaası

ÇORUM

— Her hafta Çarşamba günleri çıkar vilâyet gazetesidir —

YIL. 17 — No. 954

ÇARŞAMBA

30 - İkincikânun - 1939

Nushası - 2 - kuruştur

Kurban Bayramında

Millete Düşen Vazife

Her millet, sulh, sükûnet ve hür bir hava icinde yaşamasını temin için ilk önce vatan müdafaaları esaslarını ön safta tutmak lâzımdır.

Tesid eylediğimiz bayramlar da bu varlığın mütemmimatındandır. Binaanaleyh bayram günlerinde tediyesi üzerimize vecibe olan dinî borçlarımızı yurd müdafaası vasıtalarına hasrederek hem dinî ve hemde vatanî borcumuzu bir arada yapmak en ileri vazifelerimizdendir.

Yarınki kurban bayramında keseceğimiz kurbanı, aynen veyahut bedelini, hiç olmazsa derisini Hava Kurumlarına vermeği ihmal etmemektir.

Çünki; toplanacak bu maddeler, havalarımızı çelik ağlarla takviye eylemeğe çalışan Hava Kurumile, milletin en acı felâketine yardıma koşan Kızılay ve kimsesiz çocukları yediren ve geydiren Çocukesirgeme Kurumları gibi vatanın ve muhtaç kimselerin ihtiyaçlarını karşılamağa çalışan hayırsel kurumlar arasında paylaşılmakta olduğunu da göz önünde tutmaktır.

Çorum :

Yarınki kurban bayramının bütün yurddaşlara kutlu olmasını dilerken, bu bayramda kesilmesi vecibe olan kurbanı ve bedelini Türk Hava Kurumuna verilmesinin bir vatan borcu olduğunu tavsiye eyler.

Parti Yüksek Divanının Toplantısı

Ankara 25 (A. A.) — C. H. P. Büyük Millet Meclisi Grupu umumî heyeti bu gün 25-1-939 Büyük Millet Meclisinin umumî içtimaını müteakıb saat 17 de Trabzon saylavı reis vekili Hasan Sakanın reisliğinde toplandı.

Yeni Başvekil Dr. Refik Saydam söz alarak kürsüye geldi ve yeni teşekkül eden hükûmetin teşkilâtı esasiye kanunu hükmüne göre cuma günü toplanacak Büyük Millet Meclisi umumî heyeti içtimaında beyannamesini okuyup itimad reyi istiyeceğini bildirdikten sonra bu sabah saat 11 de Reisicumhur İsmet İnönünün riyaseti altında toplanmış olan Parti divanının Büyük Millet Meclisi seçimini yenilemek hususuna karar verdiğini, bu karar umumî heyetçe de tasvib edildiği takdirde cuma günü toplanacak Büyük Millet Meclisi umumî heyeti içtimaında muamelesinin ikmal olunacağını izah etti.

Divan kararı Grup umumî heyetinin tasvibine arzolunarak ittifakla seçimin yenilenmesine karar verildi.

Müzakere edilecek başka madde olmadığından celseye nihayet verildi.

B. M. M. İntihabı

Türkiye Büyük Millet Meclisinin yenilenmesine karar verilmiş ve intihabı Meb'usan kanununun hükümlerine tevfikan hazırlıklara başlanılması için 27-1-939 gün ve 299 sayılı tel yazısı ile Yüce Dahiliye Vekâletinden vilâyetlere tamimen tebliğ buyrulmuştur.

Valimiz Geldiler

Geçen sayımızda İstanbula gittiklerini bildirdiğimiz kıymetli Vali ve Parti Başkanımız Sayın Bay Salih Kılıç ayın 29 uncu pazar günü gecesi şehrimize onur vermişlerdir.

Kıymetli Valimize hoş geldiniz deriz.

Orta Okul Direktörü

Şehrimiz Orta okul direktörlüğüne tahvilen tayin buyrulmuş olan Kastamonu kız orta okulu direktörü Cevdet Bezirci bu hafta içinde gelerek vazifelerine başlamışlardır.

Hoş geldin deriz.

İtizar

Gazetemizin çıkış günü olan çarşambanın bayram tatiline rastlaması dolayısile iki gün evvel intişarına zaruret hasıl olmuştur. Okuyucularımıza beyanı itizar eyleriz.

Kabine İstifa Etti

Yeni Kabineyi Dr. Refik Saydam Kurdu

Kamutay dün B. Faik Öztrak (Tekirdağ)ın reisliğinde toplanmıştır. Celse açıldıktan sonra reis, Cumhurreisinin tezkeresi okunacağını bildirmiş ve kabinenin istifası ile Başvekâlete İstanbul Meb'usu Doktor Refik Saydam'ın memur edilmiş olduğunu bildiren şu tezkere okunmuştur.:

B. M. M. Yüksek Reisliğine

İzmir Mebusu Celâl Bayarın Başvekâletten istifa etmesi üzerine Başvekâlete İstanbul Meb'usu Dr. Refik Saydam'ın memur edilmiş olduğunu arzederim. Reisicumhur İ. İnönü

Bundan sonra, Londra Büyük Elçiliğine tayin edilen Doktor Tevfik Rüştü Aras'ın İzmir Meb'usluğundan istifasına dair olan tezkeresi okunmuştur.

Ruznameye geçilirken söz alan Refik İnce (Manisa) demiştir ki: « — Bir kanun müzakere edilirken nizamname mucibince hükûmetin bulunması lâzımdır. Okunan tezkereye göre hangi hükûmet bulunacak ve hangi vekilin huzurile lâyiha müzakere edilecektir.»

Refet Canıtez (Bursa) Kabine teşekkül etmedikçe kanunları müzakere etmenin doğru olmadığını söylemiş ve kabine teşekkül edip Kamutay karşısına çıkıncıya kadar kanunların görüşülmesinin tehir edilmesinin lâzımgeldiği mütaleasında bulunmuştur

Reis yeni kabinenin teşekkülüne kadar celseyi tâtil etmiştir.

İkinci Celse

İkinci celse saat 16. 55 te Refet Canıtez (Bursa)nın reisliğinde toplanmıştır. Reis, kabinenin teşekkülü hakkında Cumhurreisliğinin tezkeresinin okunacağını söylemiş ve şu tezkere okunmuştur.

Büyük Millet Meclisi Yüksek Reisliğine

İstanbul Meb'usu Dr. Refik Saydam'ın başkanlığında teşekkül eden İcra Vekilleri Heyetini gösteren listenin ilişik olarak sunulduğunu saygılarımla arzederim. Reisicumhur İsmet İnönü

Başvekil:	İstanbul: Meb'usu Dr. Refik Saydam
Adliye Vekili:	Konya Meb'usu Tevfik Fikret Sılay
Millî Müdafaa Vekili:	Bursa Meb'usu General Naci Tınaz
Dahiliye Vekili:	Tekirdağ Meb'usu Faik Öztrak
Hariciye Vekili:	İzmir Meb'usu Şükrü Saraçoğlu
Maliye Vekili:	Elâzığ Meb'usu Fuat Ağralı
Nafıa Vekili:	Afyon Meb'usu Ali Cetinkaya
Maarif Vekili:	İzmir Meb'usu Hasan Âli Yücel
İktısad Vekili:	İzmir Meb'usu Hüsnü Çakır
Sıhhat ve İçtimaî Muavenet V.	Aydın Meb'usu Dr. Hulûsi Alataş
Gümrük ve İnhisarlar Vekili:	İstanbul Meb'usu Rana Tarhan
Ziraat Vekili:	Kütahya Meb'usu Muhlis Erkmen

Ulus -

Parti Hükümet Teşkilâtından Ayrılıyor

Ankara, 25 (Telefonla) — Cumhuriyet Halk Partisi Genel Sekreterliğine Parti Umumi İdare Heyetinden Erzurum Meb'usu Dr. Fikri Tuzer tayin edildi. Kendisine tebligat yapıldığından Dr. Fikri bu akşam yeni vazifesine başladı. Parti Teşkilâtı 936 haziranında hükûmetle birleştirilmişti. Üç seneye yakın zaman zarfındaki tatbikatın tetkiki için Erzurum Meb'usu Saffet Arıkan, Kütahya Meb'usu Receb Peker, Ankara Meb'usu Mümtaz Ökmen, Amasya meb'usu Esad Uraz ve Zonguldak meb'usu Halilden müteşekkil bir komisyon kurulmuştu. İlk tetkiklerin verdiği netice olarak Cumhuriyet Halk Partisi Genel Sekreterliğinin ayrılmasına karar verilmiş ve bu karar Tekirdağ meb'usu Faik Öztrakın Dahiliye Vekâletine tayin olunduğu bu gün tatbik edilmiş ve Genel Sekreterlik Dr. Fikri Tuzere tevdi edilmiş bulunuyor

Gene 1936 senesi haziranının on sekizinde Başkanlık divanı tarafından verilmiş olan karar mucibince vilâyet Parti reisliklerile de valiler tavzif edilmişti. Parti reisliklerinin valiler uhdesinde bırakılıp bırakılmıyacağına da bugünlerde karar verilecektir. Teşkil edilmiş olan komisyon bu mevzu üzerinde tedkikata bulunurken Parti Başkanı valilerden de sualler sormuştur. Gelmekte olan cevablar Parti Genel Sekreterliğine bildirilmektedir. Vaziyet Genel Başkanlık divanınca tedkik olunarak karara bağlanacaktır. -Cumhuriyet-

Anî Ölüm

Şehrimizin iyi tanınmış ailesine mensub Türkiye Cumhuriyeti Ziraat Bankası emeklilerinden Abdulkadir Kaşağıcı oğlu ayın 26 ıncı perşembe günü kalb durmasından vefat etmiştir.

Henüz 66 yaşında uful eden merhum bankacılık meslekinde uzun yıllar değerli hizmet ifa eylemiş çalışkan bir zat idi.

Merhuma Tanrıdan rahmet diler kederli ailesine beyanı taziyet eyleriz.

Ankara Asliye Mahkemesi Birinci Hukuk Dairesinden

Alacada Eskicami mahallesinde Zarife hanesinde mukim iken şimdi nerede olduğu belli olmayan Naşit oğlu Kemale:

Karınız İsmail kızı Güllü tarafından açılan ihtar davasının yapılan duruşması sonunda kanunu medeninin 132 inci maddesi mucibince bir ay zarfında aile vazifelerine riayet etmenizin ihtarına ve 2019 kuruş mahkeme ve ilâm masrafının size yükletilmesine 28-12-938 tarihinde temyiz yolu açık olmak üzre karar verildiği ve bu kararın Alaca mahkeme divanhanesine talik ettirildiği tebliğ makamına kaim olmak üzere ilân olunur.

Terfi eden İlkokul Muallimlerimiz

Sıra No	Adı		Eski aylığı	939 Eylûlunda alacağı aylık
1	Rıfat Doğan	Çorum İstiklâl Okulu Öğretmeni	2000	2200
2	Hikmet Bilginer	» » » »	2500	3000
3	Nazım Ugur	» Cumhuriyet » Baş »	2200	2500
4	Osman Özkan	» Albayrak » »	2200	2500
5	Ekrem Ertüzün	» » » »	1750	2000
6	Dildare Gürkan	» » » »	1750	2000
7	Zehra Ugur	» Gazi » »	2000	2200
8	Emine Çeviren	» » » »	1750	2000
9	Mustafa Şahin	» » » »	1750	2000
10	Şevket Soyocak	» Tanyeri » Baş »	2500	3000
11	Güzide Tuncay	» İnkılâp » »	1600	1750
12	Vehbi Bilecen	» Seydim » Baş »	1600	1750
13	Halit Özyurt	» Ovacık » » »	1600	1750
14	Muzaffer Berkay	» » » »	1600	1750
15	Zihni Dağaşan	» Sarımbey » Baş »	1600	1750
16	Bekir Çelik	» Çamlıca » »	1600	1750
17	İsmet Tüblek	» Baba oğlu mıntakası baş öğret.	1750	2000
18	Sabahat Tüblek	Mecidözü merkez okulu öğretmeni	1600	1750
19	Hilmi Uysal	» Çıkrık » Baş »	2500	3000
20	M. Ali Polat	» » » »	1600	1750
21	Hüsnü Talo	» Cemilbey » »	1600	1750
22	Aziz Atalay	» Figani » »	1600	1750
23	Tahir Barutçu	» Elvançelebi» »	1600	1750
24	Seyfi Utku	» Ortaköy » »	1750	2000
25	Tahsin Aygün	İskilip Misakımilli okulu»	1600	1750
26	İsmail Atalay	» » »	2200	2500
27	Numan Şakan	» » »	2000	2200
28	Niyazi Karalı	» Azmimilli » »	3000	3500
29	Şerife Kerman	» » »	1600	1750
30	İsmail Uzer	Kuzuluk okulu Başöğretmeni	1600	1750
31	Hakkı Göktürk	İskilip Karaveran Okulu Başöğretmeni	2000	2200
32	İsmet Demirel	» Bahattin » öğretmeni	1600	1750
33	Sabri Lâçin	» » » »	1600	1750
34	Durak Kılıç	Kayağzı » »	2000	2200
35	İsmail Gürbüz	Osmancık İnönü Okulu Öğretmeni	1750	2000
36	Kadir Coşkun	» » »	1600	1750
37	Abdullah Özberk	» Gemici » »	1600	1750
38	Ayni Boyacıoğlu	» Dodurga » Baş »	1750	2000
39	Yakup Turfan	» Kâmil » »	1750	2000
40	Kemal Süpçin	» Hacıhamza » Yar »	1200	1400
41	Saide Özdoğan	Sungurlu Sunguroğlu O. Başöğretmeni	2000	2200
42	Ekrem Olgaç	» Boğazkale » »	2500	3000
43	Hasan Vural	» Diği » »	1750	2000
44	Hayri Okay	» Demirşeyh » Baş »	2000	2200
45	Hayri Gürsoy	» Kavşit » »	600	1750
46	Bahri Sezen	Alaca Akveran Okulu Öğretmeni	1600	1750
47	Mustafa Koçak	» Hırka » Başöğretmeni	1600	1750

Tapu Sicil Muhafızlığından

Sarta köyünde muhtelif mevkilerde 12 parça gayri menkulü murisleri Nebi oğullarından Ömer oğlu Osmandan intikalen ve senetsiz olarak tasarruf eylemekte olduklarından bahsile namlarına tapuya bağlanması, veresesi taraflarından talep edilmekte olduğundan hukuki vaziyetlerinin tesbiti için 939 yılı şubatının 11 inci cumartesi günü mahalline memur gönderileceğinden bu babta alâka iddiasında bulunanların o gün mahallinde bulunacak memura ve yahut o güne kadar Çorum Tapu dairesine müracaatları gereği ilân olunur.

Devlet Şûrası Kanunu

Kanun No : 4546

Kabul tarihi: 21-12-1938 Neşri tarihi: 30-12-1938

Geçen sayıdan artan

Madde 40 - Raportör aza, evrak üzerinde yaptığı tedkiklerin neticesini, tarafların iddia ve müdafaalarından ileri sürdükleri maddi vakıaların ve kukukî sebeblerin hülâsasını ihtiva eden raporunu alâkalı Dava Dairesine veya Dava Daireleri Umumî Heyetine bildirir.

Madde 41 - Dava Daireleri ve Dava Daireleri umumî Heyeti, görmekte oldukları davalara aid her nevi tahkikleri resen de yapabilirler.

Madde 42 - Dava Dairelerinde veya Dava Daireleri umumî Heyetinde davaların görülmesi esnasında yeniden ibraz olunan evrak ve vesaik evvelce bunların gösterilmesine imkân olmadığına veya gösterilmemesi makbul bir mazerete müstenit olduğuna kanaat hasıl olursa kabul ve diğer tarafa tabliğ edilir. Tebliğ olunan tarafta tayin edilecek müddet içinde yazılı cevabını bildirir.

Madde 43 - Dava Dairelerile Dava Daireleri Uumumî Heyetinde tedkikat, evrak üzerinde cereyan eder.

Duruşma ancak dairlerin veya umumî heyetin göreceği lüzum üzerine yahut müddeiumumî ile taraflardan birinin talebile yapılır.

Duruşma günü, tebliğ olunacak davetiye ile taraflara bildirilir. Duruşma alenidir.

Duruşmada tarafların lâyihalarında dermeyan eyledikleri sebeb ve delâil izah ve münakaşa olunur; yeni delil serdedilemez.

Duruşmalı işlerde, tarafların hiç biri gelmezse, tedkikat evrak üzerinde yapılır. Taraflardan yalnız birisi gelirse onun vereceği izahatın dinlenmesile iktifa olunur.

Duruşmalarda müddeiumumimin huzuru şarttır.

Tarafların izahatı dinlendikten sonra müddeiumumî mütaleasını beyan eder.

Madde 44 - Tebligat işlerile hâkimin davaya bakmaktan memnuiyeti ve reddi, ehli vukuf tedkikatı, keşif ve muayene, üçüncü şahısların davaya müdahalesi, adlî müzaheret hallerinde ve duruşmanın icrası sırasında tarafların sükûnu ve inzibatı bozacak hareketlerine karşı yapılacak muamelelerde, Hukuk Usulü Muhakemeleri Kanununun umumî hükümleri tatbik olunur.

Madde 45 - Kararlar, duruşmalı işlerde heyetçe hazır bulunan taraflara tefhim olunur.

Duruşmanın yapıldığı gün karar verilmezse bunlara aid ilâmlarla duruşmasız işler hakkındaki kararların ilâmı Devlet Dairelerine doğrudan doğruya ve eşhasa da bulundukları yerin en büyük mülkiye âmiri vasıtasile tebliğ olunur.

Madde 46 - Dava Daireleri veya Dava Daireleri Umumî Heyeti, temyizen tedkik ettikleri kararları bozdukları takdirde, işi, bu bozma kararı dairesinde yeniden bir karara bağlanmak üzere kararı bozulan heyete önderir. Ancak dava evrakının ve lüzumu halinde getirilecek dosyanın tedkikinden edinilen malûmatı kâfi görürse kararı bozmakla beraber işin esası hakkında da karar verebilir.

Madde 47 - Temyizen tedkik olunan işlerde bozma sebebleri şunlardır:

A - Vazife ve salâhiyet dışında bir işe bakılmış olması;

B - Kanun ve nizamnameye aykırı karar verilmesi;

C - Usulü hüküm ve kaidelere riyayet edilmemiş bulunması

SEKİZİNCİ FASIL

Kanun Yolları

Madde 48 - Dava Dairelerile Dava Daireleri Umumî Heyetinden verilen kararlar hakkında aşağıda yazılı sebeblerden dolayı bir defaya mahsus olmak üzere muhakemenin iadesi istenebilir.

A - Mücbir sebepler dolayısile veya lehine karar verilen tarafın fiilden doğan bir sebeple elde edilmeyen bir senet veya vesikanın kararının verilmesinden sonra ele geçirilmiş olması;

B - Karara esas ittihaz olunan senedin sahdeliğine hükmedilmiş veya senedin sahde olduğu mahkeme yahut resmî bir makam huzurunda ikrar olunmuş veya sahtelik hakkındaki hüküm karardan evvel verilmiş olup da, muhakemenin iadesini isteyen kimsenin karar zamanında bundan haberi bulunammış olması;

C - Karara esas ittihaz edilen bir ilâm hükmünün kaziyei muhakeme halini alan bir kararla bozularak ortadan kalkması;

D - Ehlihibrenin kasta müstenid olarak hakikate aykırı beyan ve ihbarda bulunduğunun hükmen tahakkuk etmesi;

E - Lehine karar verilen tarafın, karara tesir edici bir hile kullanmış olması;

F - Vekil veya kanunî mümessili olmayan kimseler huzurile davanın görülüp karara bağlanmış olması;

G - Davayı görmekten çekinmeğe mecbur olan aza huzurile karar verilmiş olması;

H - Tarafları ve sebebi aynı olan bir dava hakkında verilen karara aykırı yeni bir karar verilmesine sebep olabilecek bir madde yokken aynı heyet veya başka bir heyet tarafından evvelki ilâmın hükmü hilâfında bir karar verilmiş bulunması;

Muhakemenin iadesi talebi icrayı tehir etmez. Ancak iade talebinde bulunandan teminat almak suretile icranın tehirine karar verilebilir.

Devlet ile adlî müzakerete mail olan kimselerden teminat aranılmaz.

Madde 49 - Muhakemenin iadesinde Hukuk Usulü Muhakemeleri kanunun 447 inci maddesinin müddete ait hükmü kıyas yolile tatbik olunur.

Madde 50 - Dava Dairelerinden ve Dava Daireleri Umumî Heyetinden verilen kararlar hakkında, aşağıda yazılı sebeblere istinaden bir defaya mahsus olmak üzere kararın tefhimi veya ilâmın tebliğ tarihinden itibaren on beş gün içinde kararın tashihi istenebilir.

A - Kararın zatına müessir iddia ve itirazların kararda mesküt geçilmiş olması;

B - Bir ilâmda birbirine aykırı kararlar bulunması;

C - Kararın usul ve kanuna muhalif olması;

D - Temyizen görülen işlerde heyete ibraz olunan ve karara müessir bulunan evrakta bir sania veya sahtelik vuku bulmuş olması.

Madde 51 - Muhakemenin iadesi ve kararı tashih, ilâmı veren Dava Dairesine veya umumî heyete bir arzuhal verilmek suretile istenir.

Kanunî sebebler mevcud olduğu takdirde, usulü dairesinde tebligat yapılarak dava yeniden rüyet olunur.

Muhakemenin iadesi ve kararın tashihi talebleri kanunî sebeblere müstenid bulunmazsa arzuhalin reddine karar verilir.

Kararın tashihi ve muhakemenin iadesi taleblerinin reddi halinde müstedi hakkında Hukuk Usulü Muhakemeleri Kanununun 442 ve 454 üncü maddelerinde yazılı ceza hükümleri tatbik olunur.

Madde 52 - Dava Daireleri ve Dava Daireleri umumî heyetinden verilen kararlar mübhem olur veya mütenakız fıkraları havi bulunursa taraflardan her biri kararın tavzihini veya tenakuzun kaldırılmasını isteyebilir.

İki tarafın isim, sıfat ve iddiaları neticelerine müteallik hatalar ve kararın esasındaki hesap yanlışlıklarının düzeltilmesi de istenebilir.

Bu hallerde kararı vermiş olan daire veya heyet işi tedkik ve lüzum görürse bu babdaki arzuhalin bir suretini cevab vermek üzere münasib bir mühlet tayin ederek diğer tarafa tebliğ eder İki nüsha olarak verilmesi lâzım gelen cevabın biri tavzih veya refi yahut düzeltme talebinde bulunan tarafa bildirilir.

Daire veya heyetçe kararın tavzihine yahut tenakuzun kaldırılmasına veya hata yahut hesap yanlışlıklarının düzeltilmesine ka-

rar verilirse keyfiyet ilâmın altına yazılır ve diğer tarafa da ayrıca tebliğ olunur.

Madde 53 - Muhakeme esnasında veya karardan sonra ferdlerden olan tarafın ölümü veya zat ve sıfatça değişiklik vukuu halinde usule aid kanunların umumî hükümleri tatbik olunur.

Madde 54 - Dava Daireleri ve Dava Daireleri umumî heyetinin vereceği kararlar mucib sebebleri muhtevi bulunmak lâzımdır.

Madde 55 - İdarî dava açılması ve kararın tashihi talebi icrayı tehir etmez. Ancak dava Dairelerile Dava Daireleri umumî heyeti taleb vukuunda teminat almak şartile icranın tehirine karar verebilirler.

Hususî kanunlarla bu madde hükmünden başka ayrıca mevcud bulunan hükümler mahfuzdur.

Madde 56 - İdarî davalar hakkında Devlet Şûrasından sadır olan ilâmlar umumî hükümler dairesinde infaz ve icra olunur.

DOKUZUNCU FASIL

Müteferrik hükümler

Madde 57 - Devlet Şûrası daireleri her sene temmuzun 20 sinden eylûlün beşine kadar tatil olunur.

Hükûmetçe tevdi olunacak müstacel işlerle gecikmesinde zarar umulan veya icranın tehirine dair bulunan işlere bakmak üzere idarî dairelerle Dava dairelerinden birer daire tatil zamanında vazife görürler.

Madde 58 - Bu kanunun tatbiki suretine ve Devlet Şûrası çalışmasının tanzimine dair bir nizamname yapılır.

Madde 59 - Devlet Şûrası teşkilât kadrosu bağlı cetvelde gösterilmiştir.

Madde 60 - 23 teşrinisani 1341 tarih ve 669 sayılı kanunla 21-7-1931 tarih ve 1859 sayılı kanun mülgadır.

Muvakkat Madde 1 - Bu kanunun neşri tarihinde Devlet Şûrası muavin ve mülâzimliklerinde bulunup da bu kanunun 8 inci maddesinde gösterilen yüksek mekteplerden mezun olmayanların mükteseb haklarına riayet olunur.

Muvakkat Madde 2 - 1859 sayılı kanunun 11 inci maddesile tadil edilen 669 sayılı kanunun 38 inci maddesi mucibince davacılar ve dava olunanlar tarafından müddetleri içinde cevap verilmeyerek müracaata bırakılarak hızfedilen dava dosyalarının yeniden muameleye konmalarında adı geçen kanun hükümleri tatbik olunur.

Madde 61 - Bu kanun neşri tarihinden muteberdir.

Madde 62 - Bu kanunun hükmünü icraya Başvekil memurdur.

Çorum Sulh Hukuk Hakimliğinden

Hudud ve sairesi:

Fatmabacı sokağında 137 ada-da ve parsel 37 Noda. Sağı Fatmabacı sokağı ve 36 parsel no lu Kırdı oğlu kızı Emine hanesi solu 29 parsel no lu Semi oğlu Hanım Ayşe hanesi ve arkası 25 parsel no lu Semi oğlu Ahmet ve saire hanelerile mahdud cümle kapısı çıkmaz aralıkla açılır 4 oda 1 kiler ve bir sofa ve bir miktar havliyi şamil ve tahmin edilen kıymeti (500) liradır.

Fatmabacı mahallesinden Semi oğlu Mehmet Ali ve Hasan karısı Emine ve kızı Naciye ve Hanım Ayşe ve oğlu Ahmet aralarında müşterek olan ve kabili kısmet olmadığından satılarak bedelinin paylaştırılması Çorum S. H. mahkemesinin 30-9-938 tarih ve 1142 nolu ilamile hüküm altına alınan ve yukarıda her şeyi yazılı olan maa müştemilât bir bab hane gazete ile ilânından ve ilânnamelerinin tebliğ ve talikından itibaren 30 gün müddetle açık artırmaya çıkarılmıştır. Hitamı olan 10-3-939 tarih cuma günü saat 15 de mahkeme kaleminde icra edilecektir. Bu gayri menkule konulacak pey muhammen kıymetinin yüzde yetmiş beşini doldurmadığı surette en çok artıranın taahhüdü baki kalmak şartile ihalesi 15 gün daha uzatılarak hitamı olan 24-3-939 cuma günü aynı saatte ve mahkeme kaleminde icra edilecektir. Satış peşin ve bilumum masraf müşteriye aiddir ve artırma şartnamesi her gün herkese açıktır bu gayri menkul ile alâkası olanların 20 gün içinde evrakı müsbitelerile birlikte mahkeme kalemine müracaat etmedikleri takdirde ve haklarında tapu sicilli ilede sabit olmadıkça satış bedelinin paylaştırılmasından hariç kalacaklardır. Talip olanların muhammen kıymetinin yüzde yedi buçuğu nisbetinde pey akçasını veya millî bir bankanın mektubunu hamilen gelmeleri ilân olunur.

Bayanlara Müjde

Halkevi Başkanlığından :

Evimizde biçki, dikiş ve nakış kursu açılacaktır, parasızdır. Şimdiden kayd olunmak isteyenlerin her gün saat ikiden beşe kadar Halkevi idare memurluğuna müracaat eylemeleri rica olunur.

Halkevi İntihabları

Halkevi Başkanlığından :

Evimiz komitelerinin seçim işleri aşağıda yazılı tarihlerde yapılacağı ilân olunur.

1 — Dil tarih ve edebiyat şubesi	7-2-939 da
2 — Ar şubesi	9-2-939 da
3 — Gösterit şubesi	11-2-939 da
4 — Spor şubesi	13-2-939 da
5 — Sosyal şubesi	15-2-939 da
6 — Halk dersaneleri ve kurslar	17-2-939 da
7 — Kitabsaray ve yayın şubesi	19-2-939 da
8 — Köycülük şubesi	21-2-939 da
9 — Müze ve sergi	23-2-939 da

Osmancık İcra Memurluğundan

Muhammen kıymeti Lira	Kuruş	Adet	Cinsi	Metre - D.
120		28	gayri menkul çam tomruğu	12 30

Devrekte Osman Boza borçlu kös orman şirketinin yukarıda kıymeti ve cinsi ve eb'adı yazılı tomruklar haciz edilip satılmasına karar verilmiş olduğundan 17-2-939 cuma günü saat 15 de Osmancık icra dairesinde satılacağından alıcıların hazır bulunmaları ilân olunur.

Tapu Sicil Muhafızlığından

Beydili köyünün muhtelif mevkilerinde yedi parça gayri menkulü murisler Yusuf oğlu Hüseyinden intikalen ve verese meyanında taksim ve ifraza istinaden ve senetsiz olarak tasarruflarında bulundurmakta olduklarından bahsile namlarına tapu itası veresesi tarafından talep edilmesine mebnî hukuki vaziyetlerinin tesbiti için 11 - Şubat - 939 cumartesi günü mahalline memur gönderileceğinden bu bapta alâka iddiasında bulunanların o gün mahallinde bulunacak memura veyahut o güne kadar Çorum Tapu idaresine müracaatları gereği ilân olunur.

Yitik Tasdikname

938 Senesi eylûl ayi içinde Yozgat Lisesi dördüncü sınıfdan almış olduğum tasdiknameyi zayi ettim. Yenisini alacağım eskisinin hükmü olmadığı ilân olunur.

Çorum Asliye Ceza Hakimi Şevket Oral oğlu Necdet Oral

İlân ve Abone

Yazı işleri için vilâyet Mektupçuluğuna müracaat edilir.

Matbaa işleri için Matbaa Müdürlüğüne müracaat edilir.

GAZETENİN SENELİĞİ

100 Kuruştur

İlânın satırı - 5 - kuruş
Günü geçen gazete - 5 - «
Haftası « « - 25 - «

KURULUŞ TARİHİ: 1921

İDARE YERİ

vilâyet matbaası

ÇORUM

— Her hafta Çarşamba günleri çıkar vilâyet gazetesidir —

YIL: 17 — No. 955

ÇARŞAMBA

8 - Şubat - 1939
Nushası - 2 - kuruştur.

Şehrimiz Halkevinde

Dil, Tarih ve Edebiyat Kolunun Umumî Toplantısı Dün Yapıldı

Halkevleri nizamnamesine göre seçim müddetlerini doldurmuş olan şube idare heyetlerinin yeniden intihabları işine dünden itibaren başlanılmıştır. Yapılan çağrı üzerine dün saat 16 da Dil, Tarih ve Edebiyat kolunun umumî toplantısı yapılmıştır.

Toplantıda ekseriyetin mevcut olduğu anlaşılması üzerine, Ev Başkanı Diş Dr. Bayan Ferdane Bozdoğan oğlu müzakereyi açmış ve Şube İdare Başkanı İhsan Sabuncu idare heyetinin iki yıllık çalışma devresinde başardığı işlere ve harcadığı paralara aid raporunu okumuştur.

Memleket tarihi ve edebiyatı etrafında oldukça mühim işler başaran ve bilhassa memleketin dil, tarih ve edebiyat durumları üzerindeki önemli tedkikatlarile elde eyledikleri malûmatları yayınlama vasıtasi olarak 9 aydanberi intişarına devam edilen Çorumlu dergisindeki hummalı mesaileri heyeti umumiyenin derin takdirlerini mucib olmuş ve bu maksatla söz alan Orta Okul Direktörü Cevdet Bezirci heyetin mesaisi etrafında tahlillerde bulunarak, umumi heyet ve memleket adına eski idare heyetine takdir ve teşekkürlerini bildirmiştir.

Reyi işarile seçilen Halkevi Başkanı Bayan Ferdanenin riyasetinde şubenin yeni idare heyeti intihabına başlanılmış ve gizli reyle yapılan bu seçimin tasnifinde: Maarif Müdürü Neşet Köse, Noter İhsan Sabuncu, Kitapsaray İşyarı Eşref Ertekin ve Memleket Hastanesi Eczacısı Rahmi Hab oğlu ile Orta Okul Tarih Öğretmeni Niyazi kazandıkları anlaşılmış ve müzakereye son verilmiştir.

Evvelce hazırlanan ve ilân edilen program dairesinde diğer şubelerin de seçimlerine devam edilecektir.

Meb'us Seçim Hazırlığı

Meb'us intihabı için hazırlığa başlanmış, alâkadarlar bilhassa Sayın Valimiz bu işi haiz olduğu ehemmiyetle takip ederek pek kısa bir müddet zarfında defterlerin tanzim işine bütün memurları seferber ederek sona erdirmiştir.

Teftiş heyetide derhal tedkika başlamış ve gice gündüz çalıştığı mefharetle görülmektedir.

Vilâyet Umumi Meclisi

Vilâyet Umumî Meclisi; yedinci seçim devresinin ilk içtimaını 10-2 939 cuma günü akdeyleyecektir.

Muhtar Seçimleri Başlıyor

Kanunî müddetlerini dolduran köy muhtar ve ihtiyar heyetlerinin yeni seçimine pek yakında başlanacaktır.

Seçim işinin kanuna uygun ve dürüst şekilde icrasını temin için Vilâyet Yüce Makamınca Kaymakamlara, alâkadar devaire ve muhtarlara birer tamim gönderilmiştir. Tamim sureti kısmı mahsusumuzda münderiçtir.

Yuğoslavya Kabinesi

Stoyadinoviç'in riyasetindeki Yuğoslavya kabinesi istifa etmiştir.

Yeni kabineyi teşkile, Nazırlardan Zvetkoviç memur edilmiştir.

Halkevi Seçimleri Dolayısile

Kuruluşundanberi her şubesinde memleket ve ulus faydasına değerli çalışmalarında devam eden şehrimiz Halkevi komiteleri idare heyetlerinin yıllık mutad seçimine başlanılmıştır.

Başkolıkça yapılan ilân ve davetiye üzerine 7-2 939 salı günü Dil Tarih ve Edebiyat şubesinin umumî toplantısı yapılmış ve beş kişilik kol üyeleri seçimi icra kılınmıştır.

Başkanlığa seçimile Evin çalışmalarına yeni bir hız veren Başkan Diş Dr. Bayan Ferdane Bozdoğan komitelere getirilecek elemanların fikir ve sanatlarından istifade edilecek şahsiyetler olması etrafında ehemmiyetle çalışmaktadır.

Matbaamız

Yeni Bir Tekâmül Sahasına Giriyor

Oldukça zengin tabı makinelerinin mevcud bulunduğu ve fakat şimdiye kadar lâyık olduğu alâkanın gösterilmemesi hasabile en büyük tabı makinesinin bile elle tahrik edilmesi sebebile gereken randmanın alınamadığı matbaamız, kıymetli Vali ve Parti Başkanımız Sayın Bay Salih Kılıç'ın çok yakın alâkalarile esaslı ve verimli bir duruma getirilmektedir. Harf inilâbımızdan beri heman ehemmiyetli bir değişiklik görmiyen gazete hurufatı tamamile değiştirilmiş ve tabı makineleri içinde, İstanbuldan iki motör mubayaa edilmiştir.

Bir kaç güne kadar şehrimize vürudu muhakkak olan motörler yerleştirildikten ve gelen hurufatın da kasalarına tevziinden sonra tabı işlerinde beklenen süratin temin edileceği gibi, vilâyet gazetesinin de halkın istifadesine matuf bir şekil alacağını şimdiden sayın okuyucularımıza müjdelerken, 16 yıl gibi uzun bir tarihe sahip bulunan matbaa ve gazetemizin bu müddet içinde görmediği yenilik esasında yüksek himmetlerini esirgemeyen halk ve yenilik sever Vali ve Parti Başkanımız Sayın Bay Salih Kılıç'a memleket adına teşekkürü büyük bir vazife biliriz.

Şükrü Çöplü

Maarif Vekilinin Görüşmeleri

Maarif Vekilimiz Hasan Âli Yücel İstanbuldaki tedkiklerine davam eylemektedirler.

İstanbul gazetecilerile bir görüşmede bulunan Maarif Vekilimiz, Gremer kitabı için yakında bir müsabaka açılacağını beyan buyurmuşlardır.

Tayin

İnhilâl eden hazine avukatlığı kitabetine Halid Bilgiçin tayin buyrulduğu haber alınmıştır. Tebrik eder, muvaffakıyetlerini dileriz.

Ordu mensublarına aid maaş dereceleri

Ankara 3 (Telefonla) — Subaylar ve askerî memurların maaşlarına dair lâyiha da, Bütçe encümeninde görüşülmüştür. Bu lâyiha, 1453 sayılı kanuna 8 madde ve bir cetvel eklenmek suretile hazırlanmıştır. Devlet memurlarile, devlet müesseselerindeki memurların maaş ve ücretlerini yeni hükümlere bağlıyan projelerin, Bütçe encümeninde almış olduğu şekilleri, 31 sonkânun tarihli Cumhuriyette neşredilmişti. Ordu mensublarının maaşlarına dair lâyihanın başlıca esaslarını da bugün bildiriyorum.

« 1 - Kara, deniz, hava askerî fabrikalar, harita subayları ve askerî memurları (askerî mekteblerdeki maaşlı sivil muallimlerle, maaşlı sivil memurlar hariç) ve jandarma subayları için on üç derece tayin edilmiş ve bu derecelere aid maaş asıllarile tutarı ve her dereceye dahil subaylar ve askerî memurlar bağlı cetvelde gösterilmiştir. Tekaüd ve harcırah hesablarında ve muhtelif kanunların maaş asıllarına taallûk eden hükümlerin tatbikında bu cetvelin üçüncü sütununda yazılı miktarlar ve emsalı hasılına aid hükümler de dördüncü sütundaki rakamlar esastır.

2 - Terfi şartlarını haiz oldukları halda kadronun müsaadesizliği sebebile bir derece rütbesine mahsus asgarî müddetin iki mislini geçirmesine rağmen terfi edemiyenlere her derecede bir defaya mahsus olmak üzere üst derece maaşı verilir. Bu hükmün tatbikında geçecek terfi müddetlerinin mebdei, bu kanunun mer'iyeti tarihinden hesab olunur.

3 - 1453 Sayılı kanunun onuncu ve 3140 sayılı kanunun birinci maddeleri mucibince verilecek meskен tazminatı 1 - 3 üncü dereceler için 60, 4 ve 5 inci dereceler için 30 ve 6 - 8 inci dereceler için 22, 9 - 13 üncü dereceler için 15 lira olarak tesbit olunmuştur.

Mezuniyet veya muvakkat memuriyetle Ankaradan ayrılan-

rar verilirse keyfiyet ilâmın altına yazılır ve diğer tarafa da ayrıca tebliğ olunur.

Madde 53 - Muhakeme esnasında veya karardan sonra ferdlerden olan tarafın ölümü veya zat ve sıfatça değişiklik vukuu halinde usule aid kanunların umumi hükümleri tatbik olunur.

Madde 54 - Dava Daireleri ve Dava Daireleri umumî heyetinin vereceği kararlar mucib sebebleri muhtevi bulunmak lâzımdır.

Madde 55 - İdarî dava açılması ve kararın tashihi talebi icrayı tehir etmez. Ancak dava Dairelerile Dava Daireleri umumî heyeti taleb vukuunda teminat almak şartile icranın tehirine karar verebilirler.

Hususî kanunlarla bu madde hükmünden başka ayrıca mevcud bulunan hükümler mahfuzdur.

Madde 56 - İdarî davalar hakkında Devlet Şûrasından sadır olan ilâmlar umumî hükümler dairesinde infaz ve icra olunur.

DOKUZUNCU FASIL

Müteferrik hükümler

Madde 57 - Devlet Şûrası daireleri her sene temmuzun 20 sinden eylûlün beşine kadar tatil olunur.

Hükûmetçe tevdi olunacak müstacel işlerle gecikmesinde zarar umulan veya icranın tehirine dair bulunan işlere bakmak üzere idarî dairelerle Dava dairelerinden birer daire tatil zamanında vazife görürler.

Madde 58 - Bu kanunun tatbiki suretine ve Devlet Şûrası çalışmasının tanzimine dair bir nizamname yapılır.

Madde 59 - Devlet Şûrası teşkilât kadrosu bağlı cetvelde gösterilmiştir.

Madde 60 - 23 teşrinisani 1341 tarih ve 669 sayılı kanunla 21-7-1931 tarih ve 1859 sayılı kanun mülgadır.

Muvakkat Madde 1 - Bu kanunun neşri tarihinde Devlet Şûrası muavin ve mülâzimliklerinde bulunup da bu kanunun 8 inci maddesinde gösterilen yüksek mekteplerden mezun olmayanların mükteseb haklarına riayet olunur.

Muvakkat Madde 2 - 1859 sayılı kanunun 11 inci maddesile tadil edilen 669 sayılı kanunun 38 inci maddesi mucibince davacılar ve dava olunanlar tarafından müddetleri içinde cevap verilmeyerek müracaata bırakılarak hızfedilen dava dosyalarının yeniden muameleye konmalarında adı geçen kanun hükümleri tatbik olunur.

Madde 61 - Bu kanun neşri tarihinden muteberdir.

Madde 62 - Bu kanunun hükmünü icraya Başvekil memurdur.

Çorum Sulh Hukuk Hakimliğinden

Hudud ve sairesi:

Fatmabacı sokağında 137 ada-da ve parsel 37 Noda. Sağı Fatmabacı sokağı ve 36 parsel no lu Kırdı oğlu kızı Emine hanesi solu 29 parsel no lu Semi oğlu Hanım Ayşe hanesi ve arkası 25 parsel no lu Semi oğlu Ahmet ve saire hanelerile mahdud cümle kapısı çıkmaz aralıkla açılır 4 oda 1 kiler ve bir sofa ve bir miktar havliyi şamil ve tahmin edilen kıymeti (500) liradır.

Fatmabacı mahallesinden Semi oğlu Mehmet Ali ve Hasan karısı Emine ve kızı Naciye ve Hanım Ayşe ve oğlu Ahmet aralarında müşterek olan ve kabili kısmet olmadığından satılarak bedelinin paylaştırılması Çorum S. H. mahkemesinin 30-9-938 tarih ve 1142 nolu ilamile hüküm altına alınan ve yukarıda her şeyi yazılı olan mal müştemilât bir bab hane gazete ile ilânından ve ilânnamelerinin tebliğ ve talikından itibaren 30 gün müddetle açık artırmaya çıkarılmıştır. Hitamı olan 10-3-939 tarih cuma günü saat 15 de mahkeme kaleminde icra edilecektir. Bu gayri menkule konulacak pey muhammen kıymetinin yüzde yetmiş beşini doldurmadığı surette en çok artıranın taahhüdü baki kalmak şartile ihalesi 15 gün daha uzatılarak hitamı olan 24-3-939 cuma günü aynı saatte ve mahkeme kaleminde icra edilecektir. Satış peşin ve bilumum masraf müşteriye aiddir ve artırma şartnamesi her gün herkese açıktır bu gayri menkul ile alâkası olanların 20 gün içinde evrakı müsbitelerile birlikte mahkeme kalemine müracaat etmedikleri takdirde ve hakları da tapu sicilli ilede sabit olmadıkça satış bedelinin paylaştırılmasından hariç kalacaklardır. Talip olanların muhammen kıymetinin yüzde yedi buçuğu nisbetinde pey akçasını veya millî bir bankanın mektubunu hamilen gelmeleri ilân olunur.

Bayanlara Müjde

Halkevi Başkanlığından :

Evimizde biçki, dikiş ve nakış kursu açılacaktır, parasızdır. Şimdiden kayd olunmak isteyenlerin her gün saat ikiden beşe kadar Halkevi idare memurluğuna müracaat eylemeleri rica olunur.

Halkevi İntihabları

Halkevi Başkanlığından :

Evimiz komitelerinin seçim işleri aşağıda yazılı tarihlerde yapılacağı ilân olunur.

1 —	Dil tarih ve edebiyat şubesi	7-2-939 da
2 —	Ar şubesi	9-2-939 da
3 —	Gösterit şubesi	11-2-939 da
4 —	Spor şubesi	13-2-939 da
5 —	Sosyal şubesi	15-2-939 da
6 —	Halk dersaneleri ve kurslar	17-2-939 da
7 —	Kitabsaray ve yayın şubesi	19-2-939 da
8 —	Köycülük şubesi	21-2-939 da
9 —	Müze ve sergi	23-2-939 da

Osmancık İcra Memurluğundan

Muhammen kıymeti Lira	Kuruş	Adet	Cinsi	Metre	D.
120		28	gayri menkul çam tomruğu	12	30

Devrekte Osman Boza borçlu kös orman şirketinin yukarıda kıymeti ve cinsi ve eb'adı yazılı tomruklar haciz edilip satılmasına karar verilmiş olduğundan 17-2-939 cuma günü saat 15 de Osmancık icra dairesinde satılacağından alıcıların hazır bulunmaları ilân olunur.

Tapu Sicil Muhafızlığından

Beydili köyünün muhtelif mevkilerinde yedi parça gayri menkulü murisler Yusuf oğlu Hüseyinden intikalen ve verese meyanında taksim ve ifraza istinaden ve senetsiz olarak tasarruflarında bulundurmakta olduklarından bahsile namlarına tapu ilası veresesi tarafından talep edilmesine mebnî hukukî vaziyetlerinin tesbiti için 11 - Şubat - 939 cumartesi günü mahalline memur gönderileceğinden bu bapta alâka iddiasında bulunanların o gün mahallinde bulunacak memura veyahut o güne kadar Çorum Tapu idaresine müracaatları gereği ilân olunur.

Yitik Tasdikname

938 Senesi eylûl ayı içinde Yozgat Lisesi dördüncü sınıfdan almış olduğum tasdiknameyi zayi ettim. Yenisini alacağım eskisinin hükmü olmadığı ilân olunur.

Çorum Asliye Ceza Hakimi Şevket Oral oğlu Necdet Oral

İlân ve Abone

Yazı işleri için vilâyet Mektupçuluğuna müracaat edilir.

Matbaa işleri için Matbaa Müdürlüğüne müracaat edilir.

GAZETENİN SENELİĞİ

100 Kuruştur

İlânın satırı - 5 - kuruş
Günü geçen gazete - 5 - «
Haftası « « - 25 - «

KURULUŞ TARİHİ: 1921

İDARE YERİ

vilâyet matbaası

ÇORUM

YIL: 17 — No. 955

ÇARŞAMBA

8 - Şubat - 1939

Nushası - 2 - kuruştur.

— Her hafta Carşamba günleri çıkar vilâyet gazetesidir —

Şehrimiz Halkevinde

Dil, Tarih ve Edebiyat Kolunun Umumî Toplantısı Dün Yapıldı

Halkevleri nizamnamesine göre seçim müddetlerini doldurmuş olan şube idare heyetlerinin yeniden intihabları işine dünden itibaren başlanılmıştır. Yapılan çağrı üzerine dün saat 16 da Dil, Tarih ve Edebiyat kolunun umumî toplantısı yapılmıştır.

Toplantıda ekseriyetin mevcut olduğu anlaşılması üzerine, Ev Başkanı Diş Dr. Bayan Ferdane Bozdoğan oğlu müzakereyi açmış ve Şube İdare Başkanı İhsan Sabuncu idare heyetinin iki yıllık çalışma devresinde başardığı işlere ve harcadığı paralara aid raporunu okumuştur.

Memleket tarihi ve edebiyatı etrafında oldukça mühim işler başaran ve bilhassa memleketin dil, tarih ve edebiyat durumları üzerindeki önemli tedkikatlarile elde eyledikleri malûmatları yayınlama vasıtasi olarak 9 aydanberi intişarına devam edilen Çorumlu dergisindeki hummalı mesaileri heyeti umumiyenin derin takdirlerini mucib olmuş ve bu maksatla söz alan Orta Okul Direktörü Cevdet Bezirci heyetin mesaisi etrafında tahlillerde bulunarak, umumî heyet ve memleket adına eski idare heyetine takdir ve teşekkürlerini bildirmiştir.

Reyi işarile seçilen Halkevi Başkanı Bayan Ferdanenin riyasetinde şubenin yeni idare heyeti intihabına başlanılmış ve gizli reyle yapılan bu seçimin tasnifinde: Maarif Müdürü Neşet Köse, Noter İhsan Sabuncu, Kitapsaray İşyarı Eşref Ertekin ve Memleket Hastanesi Eczacısı Rahmi Hab oğlu ile Orta Okul Tarih Öğretmeni Niyazi kazandıkları anlaşılmış ve müzakereye son verilmiştir.

Evvelce hazırlanan ve ilân edilen program dairesinde diğer şubelerin de seçimlerine devam edilecektir.

Meb'us Seçim Hazırlığı

Meb'us intihabı için hazırlığa başlanmış, alâkadarlar bilhassa Sayın Valimiz bu işi haiz olduğu ehemmiyetle takip ederek pek kısa bir müddet zarfında defterlerin tanzim işine bütün memurları seferber ederek sona erdirmiştir.

Teftiş heyetide derhal tedkika başlamış ve gice gündüz çalıştığı mefharetle görülmektedir.

Vilâyet Umumi Meclisi

Vilâyet Umumî Meclisi; yedinci seçim devresinin ilk içtimaını 10-2 939 cuma günü akdeyleyecektir.

Muhtar Seçimleri Başlıyor

Kanunî müddetlerini dolduran köy muhtar ve ihtiyar heyetlerinin yeni seçimine pek yakında başlanacaktır.

Seçim işinin kanuna uygun ve dürüst şekilde icrasını temin için Vilâyet Yüce Makamınca Kaymakamlara, alâkadar devaire ve muhtarlara birer tamim gönderilmiştir. Tamim sureti kısmı mahsusumuzda münderiçtir.

Yuğoslavya Kabinesi

Stoyadinoviç'in riyasetindeki Yuğoslavya kabinesi istifa etmiştir.

Yeni kabineyi teşkile, Nazırlardan Zvetkoviç memur edilmiştir.

Halkevi Seçimleri Dolayısile

Kuruluşundanberi her şubesinde memleket ve ulus faydasına değerli çalışmalarında devam eden şehrimiz Halkevi komiteleri idare heyetlerinin yıllık mutad seçimine başlanılmıştır.

Başkalıkça yapılan ilân ve davetiye üzerine 7-2 939 salı günü Dil Tarih ve Edebiyat şubesinin umumî toplantısı yapılmış ve beş kişilik kol üyeleri seçimi icra kılınmıştır.

Başkanlığa seçimile Evin çalışmalarına yeni bir hız veren Başkan Diş Dr. Bayan Ferdane Bozdoğan komitelere getirilecek elemanların fikir ve sanatlarından istifade edilecek şahsiyetler olması etrafında ehemmiyetle çalışmaktadır.

Matbaamız

Yeni Bir Tekâmül Sahasına Giriyor

Oldukça zengin tabı makinelerinin mevcud bulunduğu ve fakat şimdiye kadar lâyık olduğu alâkanın gösterilmemesi hasabile en büyük tabı makinesinin bile elle tahrik edilmesi sebebile gereken randmanın alınamadığı matbaamız, kıymetli Vali ve Parti Başkanımız Sayın Bay Salih Kılıç'ın çok yakın alâkalarile esaslı ve verimli bir duruma getirilmektedir. Harf inilâbımızdan beri heman ehemmiyetli bir değişiklik görmiyen gazete hurufatı tamamile değiştirilmiş ve tabı makineleri içinde, İstanbuldan iki motör mubayaa edilmiştir.

Bir kaç güne kadar şehrimize vürudu muhakkak olan motörler yerleştirildikten ve gelen hurufatın da kasalarına tevziinden sonra tabı işlerinde beklenen süratin temin edileceği gibi, vilâyet gazetesinin de halkın istifadesine matuf bir şekil alacağını şimdiden sayın okuyucularımıza müjdelerken, 16 yıl gibi uzun bir tarihe sahip bulunan matbaa ve gazetemizin bu müddet içinde görmediği yenilik esasında yüksek himmetlerini esirgemeyen halk ve yenilik sever Vali ve Parti Başkanımız Sayın Bay Salih Kılıç'a memleket adına teşekkürü büyük bir vazife biliriz.

Sübrü Çöplü

Maarif Vekilinin Görüşmeleri

Maarif Vekilimiz Hasan Âli Yücel İstanbuldaki tedkiklerine devam eylemektedirler.

İstanbul gazetecilerile bir görüşmede bulunan Maarif Vekilimiz, Gremer kitabı için yakında bir müsabaka açılacağını beyan buyurmuşlardır.

Tayin

İnhilâl eden hazine avukatlığı kitabetine Halid Bilgiçin tayin buyurulduğu haber alınmıştır. Tebrik eder, muvaffakıyetlerini dileriz.

Ordu mensublarına aid maaş dereceleri

Ankara 3 (Telefonla) — Subaylar ve askeri memurların maaşlarına dair lâyiha da, Bütçe encümeninde görüşülmüştür. Bu lâyiha, 1453 sayılı kanuna 8 madde ve bir cetvel eklenmek suretile hazırlanmıştır. Devlet memurlarile, devlet müesseselerindeki memurların maaş ve ücretlerini yeni hükümlere bağlıyan projelerin, Bütçe encümeninde almış olduğu şekilleri, 31 sonkânun tarihli Cumhuriyette neşredilmişti. Ordu mensublarının maaşlarına dair lâyihanın başlıca esaslarını da bugün bildiriyorum.

« 1 - Kara, deniz, hava askeri fabrikalar, harita subayları ve askeri memurları (askeri mekteblerdeki maaşlı sivil muallimlerle, maaşlı sivil memurlar hariç) ve jandarma subayları için on üç derece tayin edilmiş ve bu derecelere aid maaş asıllarile tutarı ve her dereceye dahil subaylar ve askeri memurlar bağlı cetvelde gösterilmiştir. Tekaüd ve harcırah hesablarında ve muhtelif kanunların maaş asıllarına taallûk eden hükümlerin tatbikında bu cetvelin üçüncü sütununda yazılı miktarlar ve emsalı hasılına aid hükümler de dördüncü sütundaki rakamlar esastır.

2 - Terfi şartlarını haiz oldukları halda kadronun müsaadesizliği sebebile bir derece rütbesine mahsus asgarî müddetin iki mislini geçirmesine rağmen terfi edemiyenlere her derecede bir defaya mahsus olmak üzere üst derece maaşı verilir. Bu hükmün tatbikında geçecek terfi müddetlerinin mebdei, bu kanunun mer'iyeti tarihinden hesab olunur.

3 - 1453 Sayılı kanunun onuncu ve 3140 sayılı kanunun birinci maddeleri mucibince verilecek mesken tazminatı 1 - 3 üncü dereceler için 60, 4 ve 5 inci dereceler için 30 ve 6 - 8 inci dereceler için 22, 9 - 13 üncü dereceler için 15 lira olarak tesbit olunmuştur.

Mezuniyet veya muvakkat memuriyetle Ankaradan ayrılan-

Yuğoslavydaki kabine buhranı

Yeni kabinenin bugün kurulacağı tahmin ediliyor

Belgrad 5 (A. A.) - Aynı zamanda Yugoslav Radikal birliği partisinin buhranı olan kabine buhranı seyrini takib etmektedir.

Yeni kabineyi teşkile memur edilen Stvetkoviç bu sabah senato başkanı koroşets radikal birliğinin Sloven şefleri, müslümanların şefi Mehmet Spaho ve diğer bazı şahsiyetlerle görüşmüş ve öğleden sonra Stoyadinoviç'le istişare etmiştir.

Bundan başka istifa eden Başvekil öğle vakti radikal birliği partisi grupunu içtimaa davet ederek cuma gecesi hâdiselerini izah etmiştir.

Stvetkoviç de partinin Belgrat bölgesini içtimaa davet etmiştir. Yeni hükümet listesinin bu gece neşredilmesi beklenmektedir. Buhranâ Müslüman ve Sloven azası tarafından sebebiyet verilmiş olan radikal partisinin birliğini korumak için gayret sarfedilmektedir.

Yeni kabinenin radikal birliği azasından mürekkep mütecanis bir hükümet olacağı ve vazifesinin, yeni bütçeyi meclisten geçirtmek ve Hırvat meselesini hal için daha geniş bir kabineyi hazırlamak üzere, muvakkat olacağı zannedilmektektedir.

Bazı şayiaların tersine olarak Zağrebde bulunan Hırvat muhalefetinin reisi Maçek, Belgrada davet edilmemiştir.

Vilâyetin Tamimi

Vilâyetimiz dahilinde köy muhtar ve ihtiyar heyetleri dört yıllık devrelerini bitirmiş olduğundan köy kanununun muaddel 21 inci maddesi mucibince bu ay içinde yeni seçim muamelesi yapılacaktır.

Bu hususta vilâyet ve kaza merkezleri, köy muhtarlıkları ile ilgili dairelerce müstacelen alınması icabeden tedbirler aşağıda madde madde gösterilmiştir.

1 - 17-5-938 gün ve 205 sayılı yazı ile devaire ve bütün köylere bastırılıp gönderilen köy işlerine dair kılavuzda münderiç köy muhtar ve ihtiyar hey'eti seçimi hakkında yüksek Dahiliye Vekâletinin 31-1-938 gün ve 819 - 4,3,1 sayılı tebliğatı ile izahnamesi ve bu izahnamede mevzubahis köy kanunu maddeleri iyice okunacak anlaşılamayan noktalar vilâyetten derhal sorulacaktır.

2 - İzahnamenin 8 inci maddesinde adı geçen daireler, muhtar ve azalarla yedek azaların tatbik mühür veya imzalarını gösterir birer defter tutacaklarından, daire âmir veya memurluklarınca bu defteri tutmak için tefrik edecekleri memuru izahat almak üzere hususî muhasebe köy ve belediye işleri bürolarına göndereceklerdir.

3 - Yeni seçilecek heyetin imza ve isim mühürleri soy adlı olacaktır. Soy adı bulunmayan mühürler kabul edilmiyecektir.

4 - Köylerden gelen seçim evrakları ilgili devaire sevkolunduğunda bütün işlere tercihan gereken muamelesi yapılacak köylünün şehir ve kasabalarda günlerce kalarak masraf yapmalarına imkân bırakılmıyacaktır.

5 - Şubat ayında seçim muamelesini ikmal etmeyen eski muhtarlar hakkında köy kanununun 27, köy derneğinde seçim sırasında işi bozacak ve geri bırakacak olanlarla fenalık yapanlar hakkında da 31 inci maddelerde adı geçen para cezaları tatbik olunacaktır.

6 - Köy kanununun 32 inci maddesi mucibince çiftlik olarak bir mal sahibine ait köyler varsa bu köylerin muhtarlarını kaymakam ve nahiye müdürleri seçecek memuriyetleri tasdik edilmek üzere evrakları vilâyete gönderilecektir.

7 - Köy kanununun muaddel 20 inci maddesi mucibince, köy derneğini teşkil eden kadın erkek arasından muhtar ve azaların seçildiğine göre, bu seçim devresinde muhtar ve ihtiyar heyeti azalıkları için kadınlarada yer verilecektir.

8 - Kazalar, seçimin kanunî müddeti içinde muvaffakıyetle ikmal edildiğini telle bildireceklerdir.

Buna göre işe başlanmasını ehemmiyetle rcia ederim.

9 - Gereği için Kaza Kaymakamlıklarına, Lâçin Nahiyesi Nüdürlüğüne, merkeze bağlı 124 köy muhtarlıklarına ve seçim muamelesi ile ilgili bütün devaire, bilgi olarak Vilâyet Mektupçuluğuna ve Jandarma Komutanlığına yazılmıştır.

Çorum Valisi

Salih Kılıç

lara, ayrıldıkları müddetin yalnız üç ayı için bu tazminat verilir.

4 - Millî Müdafaa Hususî Kalem müdürü maaşlı sivil memur olduğu takdirde bunlar, diğer Vekâletler Hususî Kalem müdürleri hakkındaki hükümlere tâbi tutulur.

5 - Aslî vazifesinden maada muallimlik deruhde eden subaylar ve askerî memurlar haklarında, aslî vazifelere ilâveten muallimlik deruhde eden sivil memurlar hakkındaki hükümler tatbik olunur. »

Bu lâyihanın da, diğer iki lâyiha gibi, yeni Meclisin ilk toplantı devresinde konuşulması mukarrerdir. Lâyiha kanunlaşınca önümüzdeki malî seneden itibaren mer'iyete konulacaktır.

Lâyihaya şu cetvel bağlıdır:

Derece	Rütbesi veya sınıfı	Maaş asılları	Tutarı
1	Orgeneraller, Oramiralar	150	600
2	Korgeneraller, Koramiraller	125	500
3	Tümgeneraller, Tümamiraller	100	400
4	Tuğgeneraller, Tuğamiralar. Temyiz Müddeiumumisi, Vekâlet hukuk müşaviri	90	300
5	Albaylar, Temyiz azaları, birinci sınıf askerî memurlar	80	260
6	Yarbaylar, ikinci sınıf askerî memurlar, vekâlet hususî kalem müdürü	70	210
7	Binbaşılar, üçüncü sınıf askerî memurlar	60	170
8	Üsyüzbaşılar, 4 üncü sınıf askerî memurlar	50	140
9	Yüzbaşılar, 5 inci sınıf askerî memurlar	40	120
10	Üsteğmenler, 6 ıncı sınıf askerî memurlar	35	100
11	Teğmenler, 7 inci sınıf askerî memurlar	30	85
12	Asteğmenler, 8 inci sınıf askerî memurlar	25	75
13	Askerî memur muavinleri	20	60

- Cumhuriyet -

Askerî ve Mülkî Tekaüd Kanununun bazı maddelerinde değişiklik yapılmasına dair kanun

Kanun No : 3549

Kabul tarihi : 2-1-1939

Neşri tarihi : 7-1-1939

Madde 1 - 1683 sayılı Askerî ve Mülkî Tekaüd Kanununun 14 üncü maddesinin son fıkrası aşağıda gösterildiği üzere değiştirilmiştir:

Subay ve askerî memur olduktan sonra veya askerî memur olmazdan evvel talebe sıfatile yabancı memleketlerde tahsil veya staja bulunarak avdet edenler masrafları kendi taraflarından ödenmişse tahsil ve staja azimet ve avdet tarihleri arasında geçen müddet kadar, Hükûmet tarafından tesviye edilmiş ise zikredilen müddetin iki misli kadar tekaüd ve istifa müddetinden fazla hizmet etmedikçe tekaüdlüklerini ve istifalarını isteyemezler.

Madde 2 - Mezkûr kanunun 66 ncı maddesine aşağıdaki fıkra eklenmiştir.

Hususî idarelerden Vakıflar Umum Müdürlüğüne ve Vakıflar Umum Müdürlüğünden hususî idarelere geçmiş veya geçecek olan memurların maaşlı hizmetleri, tekaüdlük için meşrut olan kanunî müddetin hesabında mütekabilen nazarı itibare alınır.

Madde 3 - Bu kanun neşri tarihinden muteberdir.

Madde 4 - Bu kanunun hükümlerini icraya Başvekil, Millî Müdafaa, Dahiliye ve Maliye Vekilleri memurdur.

Elektirik Ceryanı Musaplarına

Yapılacak Seri Tedbirler

Nakleden: Saim İ. UMAR

-Kızılhaç Beynelmilel Birliği Sıhhat propagandası neşriyatından-

İsviçre devletinin kazalara karşı millî sigorta sandıkları baş mühendisinin memleket etibba cemiyetlerine hitaben son zamanlarda neşrettiği bir kominikede elektrik cereyanı tesiri altında hayatlarını kaybetmek tehlikesine düşen kurbanlar hakkında onları yeniden hayata kavuşturacak tedavi usullerini bildirmektedir.

Bu tamim, kurbanın yeniden hayata iadesi için her türlü temasın kesildiği zamanlarda bile kurtarmanın kabil olabileceği hakkında kati bir kanaatle elektrik musabları vakalarında doktorlara ve alelâde yardımcılara hitap etmektedir.

Bu gibi hadisatta doktor yetişinceye kadar ilk tedbirler daima hastanın etrafındaki kimseler tarafından tatbik edilmektedir. Yapılacak işlerin nelerden ibaret olduklarını kısaca arzedelim. Elektrik cereyanına çarpılmış hasta ilk tedbir olarak evvelemirle tehlikeli mıntakadan kemali dikkatle ve ihtimamla uzaklaştırılmak suretile gerek hasta ve gerek etrafındakiler yeni her hangi bir cereyan darbesi ihtimaline meydan bırakılmamalıdır; bunu müteakip hastayı münasip bir surette yatırmalıdır, ağızın iç ve etrafındaki bilcümle kirler ve maslar dikkatle temizlenmelidir; vücudun üst kısmı tamamen elbiselerden tecrid edilmelidir, kabettiği takdirde vakit kaybetmek ve hastayı yormamak için bu elbiseler kesilerek çıkarılmalıdır, çünkü her saniyenin mühim ehemmiyeti vardır. Bundan sonra teneffüs neticeye meydan bırakmamak için derhal sunî teneffüs cihazlarının birine müracaat edilmelidir.

Hastanın göğüs ve sırtına mütemadiyen su serpiştirilerek sunî teneffüs harekâtına devam edilmelidir, bu harekâtın husule getireceği akisler gözönünde tutulmak şartile, diğer bir kurtarıcı marifetile hastanın kalbi üzerinde ve diğer azalarında masaj yapılmalıdır.

Vücudun tabiî hararetinin muhafazası gözönünde tutulmalıdır. Bunun için hastanın vücuduna sıcak pansuman yapmak, kızgın soğuğa koymak lâzımdır; fakat bunda dikkat edilecek en mühim nokta hastanın vücudunu yakmamağa çalışmaktır, çünkü hissiz bir vücüt pek çabuk yanar.

Diğer tedavi usulleri de tatbik edilse, doktor yetişip enjeksiyon da yapsa sunî teneffüs harekâtına devam edilmek mutlaka lâzımdır.

Ekseriya bu usulden çok çabuk vaz geçilir. Şayet vücudde elektrik yanıkları, kemik kırıkları yoksa bunun akallî dört ve beş saat devamına lüzum vardır.

Şayet yukarıda yazdığımız ârızalar hastada mevcut değilse akallî dört saatten evvel sunî teneffüs harekâtına nihayet veren bir doktor bu hareketinden şiddetle mesuldür. Hastanın öldüğü kanaati bile bu harekâtı durdurmağa âmil olamaz. Bu bırakılmak müddeti ne kadar kısa bir zamana inhisar ederse etsin yeniden başlamak bir fayda tevellüt etmez.

Filhakika, kaza mahalli kalbin harekâtını en tecrübekâr bir doktora bile hissettirmeyecek derecede gayrısakin bir mahal olabilir ve hattâ bilâ inkıta devamı meşrut olan sunî teneffüs ameliyesi de kalbin bu darabanını duymayı müşkülleştirebilir. Diğer taraftan kalbin bu esnadaki darabanı hemen işitilemiyecek derecede pek çok zayıftır, gözlerdeki akisler bile vaziyeti kat'î bir şekilde gösteremez.

İyi yapılmak şartiyle el ile yapılacak sunî teneffüs harekâtı hususî cihazlarla yapılacaklardan daha çok faydalıdır. Fakat şayet (İnhabad veya (Pulmotor) isimlerindeki cihazlar mevcutsa kurtarıcılarının fevkalâdat yorulduğu zamanlarda kullanılabilir.

Şurasını da ehemmiyetle arzedelim ki imdada çağrılacak doktora hastanın vaziyeti bütün ehemmiyetle anlatılmalı ve sürate ve bilcümle alât ve edevatı ile birlikte gelmesi hususu tahtı temine alınmalıdır. Elektirik çarpması neticesi musabiyet sebepleri daima ayni değildir. Pek nadiren tek bir amili vardır, ekseriya birbirinden ayrı bir çok sebeplere istinat eder.

Fennin bu muhtelif sebeplerdeki sırları haltedinceye ve kati careler keşfolununcaya kadar kurtarıcıların yapacağı şey; hemen işe başlamak kabil olduğu kadar uzun müddet devem eylemek şartiyle sunî teneffüs usulüdür. Uzun ve inkıtasız gayretlerden sonra hem cinsinden birinin hayata yeniden döndüğünü müşahede etmek saadeti - ki bir çok saatler sürecek mesaiden sonra ekseriya kabildir - Bir kaç saat yorgunluğa ve fedakârlığa değecek bir şeydir.

- Kızılay -

Ziraî Bahisler

Hınzır Otu Denen Hastalığa Çare Bulundu

Yurdumuzun mutedil iklimli mıntakalarında bütün bahçe mahsullerimizle tütünler üzerinde parazit olarak yaşıyan hınzırotu denilen bir nebat vardır. Buna Taun otu veya Drobanş derler. Bu ot sebzelerin üzerinde yaşar ve bilhassa : bakla, bezelya mercimek, patlıcan, biber ve saireyi kurutan bir tufeylidir. Bu nebatın üremesi o kadar kolay ve tohumları o kadar fazladır ki bir tanesi bir tarlanın muhsulünü kurutmağa kafi gelir. Bu güne kadar bu zararlı nebat ile yapılan mücadelelerden faydalı neticeler alınamamış ve ekseri yerlerde bu nebat yüzünden bahçecilik terkedilmiştir. Kıymetli ziraatçilerden Samsunda tütün tecrübelerile uğraşan Sait Coşkun, hınzırotunun bütün zararlarının önüne geçen bir ilâç bulmuş ve resmî bir heyet huzurunda yaptığı tecrübeler muvaffakiyetle neticelenmiştir. Sait Coşkunun Kızılaya gönderdiği malûmat şudur.

Şimdiye kadar Taun otunun imhası yolunda bir çok yazılar yazıldı. Bu tavsiyeler arasında toplama mücadelesinden de bahsolunmaktadır.

Benim uzun seneler bu vadide yaptığım tecrübelerde toplama mücadelesinin müsbet netice vermediği bilhassa nisbeten yağışlı senelerde en çok türeyen Taun otu ile bulaşık tarlalarda umumî tarama ile yaptığımız toplama mücadelesinin hiçbir fayda temin etmediği görülmüştür.

Malûmdur ki Taun otunun tarlada bıraktığr on binlerce tohumdan intaç edenlerini toplamak mumkün olsa bile geriden intaç edeceklerin yapacağı zarardan mahsulü kurtarmaya imkân yoktur. Daimî bir mücadele ile ürünün başında beklemek ve türedikçe Taun otunu toplamak da tasavvur edildiği kadar kolay bir iş olmasa gerektir.

Esasen bu toplama esnasında mahsulün de mühim zarar göreceğini kabul etmek lâzımdır. Çünki Taun otu meydana gelmeden önce mahsulün devrei neşvünümasında umumî bir durgunluk meydana geldiğine göre verim itibariyle mahsul almak güçleşir. Toplama esnasında mahsul köklerinin yerinden oynaması yüzünden meydana gelecek zararı da hesaba katarsak toplama mücadelesinin bir netice veremiyeceği sarahatle anlaşılabilir.

Bu imkânsızlığa rağmen hayli seneler uğraştım. Toplama mücadelesini kolaylaştırmak, taun otları tohumlarını da hep birden intaç ettirmek ve aynı zamanda mahsulü de kuvvetlendirmek için bir çok tertipler kullandım. Bu meyanda kullandığım Zacı Kıbrıs mahsulü Taun otunun imhası yolunda en müsbet ve beklenen neticeyi verdi. İşte bu yazımda bu tertibin nasıl hazırlanabileceğini ve yaptığı tesiri okuyucularımıza anlatacağım.

İlâcın Hazırlanması

Tatbikı en kolay, imali en ucuz, yaptığı tesir de en kat'î olan bu ilâç şu suretle hazırlanır. Yüz kilo suya dört kilo isabet etmek üzere Zacı Kıbrıs (hepinizin bildiği kara boya) atılır. İyice karıştırmak suretiyle Zacı Kıbrıs suda eritilir. Bu mahlûle yüzde bir nisbetinde eritilmiş Arap sabunu katılır. Ve iyice karıştırılır. bu suretle elde edilen mahlûlü ya Pülverizetörle veyahut da tütüne can suyu verilen Emziklı tenekelerle güneşli bir günde Taun otunun her tarafını ıslatmak suretiyle tepeden Taun otuna bolca verilir. Mahlûl verilirken Taun otunun toprak yüzünde bulunan bütün aksamının ilâçla bolca ıslanmasına dikkat etmek lâzımdır. Muvaffakıyetin sırrı da buradadır. Söylediğim şartlar dahilinde kullanacağımız bu ilâç hemen aynı günde tesirini gösterecektir. Tatbikattan iki ve nihayet üç gün sonra Taun otunun kömür haline geldiğini, buna mukabil mahsulün yeniden canlanarak hayat bulduğunu, yaprıklığın Taun otunun köküne kadar sirayet ederek ârız olduğu nebatla alâkası kesildiğini görmekte güçlük çekilmiyecektir.

Şurasını da ekliyelim ki ben bu ilâcı yalnız tütüne musallat olan Taun otu üzerinde tatbik ettim. İnhisarlar Umum Müdürlüğünce görülen lüzum üzerine bir heyeti fenniye huzurunda yaptığım tatbikat neticesinde bu tertibin Taun otuna karşı kullanı-

Yuğoslavydaki kabine buhranı

Yeni kabinenin bugün kurulacağı tahmin ediliyor

Belgrad 5 (A. A.) - Aynı zamanda Yugoslav Radikal birliği partisinin buhranı olan kabine buhranı seyrini takib etmektedir.

Yeni kabineyi teşkile memur edilen Stoetkoviç bu sabah senato başkanı koroşets radikal birliğinin Sloven şefleri, müslümanların şefi Mehmet Spaho ve diğer bazı şahsiyetlerle görüşmüş ve öğleden sonra Stoyadinoviç'le istişare etmiştir.

Bundan başka istifa eden Başvekil öğle vakti radikal birliği partisi grupunu içtimaa davet ederek cuma gecesi hâdiselerini izah etmiştir.

Stvetkoviç de partinin Belgrat bölgesini içtimaa davet etmiştir. Yeni hükûmet listesinin bu gece neşredilmesi beklenmektedir. Buhranâ Müslüman ve Sloven azası tarafından sebebiyet verilmiş olan radikal partisinin birliğini korumak için gayret sarfedilmektedir.

Yeni kabinenin radikal birliği azasından mürekkep mütecanis bir hükûmet olacağı ve vazifesinin, yeni bütçeyi meclisten geçirmek ve Hırvat meselesini hal için daha geniş bir kabineyi hazırlamak üzere, muvakkat olacağı zannedilmektektedir.

Bazı şayıaların tersine olarak Zağrebde bulunan Hırvat muhalefetinin reisi Maçek, Belgrada davet edilmemiştir.

Vilâyetin Tamimi

Vilâyetimiz dahilinde köy muhtar ve ihtiyar heyetleri dört yıllık devrelerini bitirmiş olduğundan köy kanununun muaddel 21 inci maddesi mucibince bu ay içinde yeni seçim muamelesi yapılacaktır.

Bu hususta vilâyet ve kaza merkezleri, köy muhtarlıkları ile ilgili dairelerce müstacelen alınması icabeden tedbirler aşağıda madde madde gösterilmiştir.

1 - 17-5-938 gün ve 205 sayılı yazı ile devaire ve bütün köylere bastırılıp gönderilen köy işlerine dair kılavuzda münderiç köy muhtar ve ihtiyar hey'eti seçimi hakkında yüksek Dahiliye Vekâletinin 31-1-938 gün ve 819 - 4,3,1 sayılı tebligatı ile izahnamesi ve bu izahnamede mevzubahis köy kanunu maddeleri iyice okunacak anlaşılamayan noktalar vilâyetten derhal sorulacaktır.

2 - İzahnamenin 8 inci maddesinde adı geçen daireler, muhtar ve azalarla yedek azaların tatbik mühür veya imzalarını gösterir birer defter tutacaklarından, daire âmir veya memurluklarınca bu defteri tutmak için tefrik edecekleri memuru izahat almak üzere hususî muhasebe köy ve belediye işleri bürolarına göndereceklerdir.

3 - Yeni seçilecek heyetin imza ve isim mühürleri soy adlı olacaktır. Soy adı bulunmayan mühürler kabul edilmiyecektir.

4 - Köylerden gelen seçim evrakları ilgili devaire sevkolunduğunda bütün işlere tercihan gereken muamelesi yapılacak köylünün şehir ve kasabalarda günlerce kalarak masraf yapmalarına imkân bırakılmıyacaktır.

5 - Şubat ayında seçim muamelesini ikmal etmeyen eski muhtarlar hakkında köy kanununun 27, köy derneğinde seçim sırasında işi bozacak ve geri bırakacak olanlarla fenalık yapanlar hakkında da 31 inci maddelerde adı geçen para cezaları tatbik olunacaktır.

6 - Köy kanununun 32 inci maddesi mucibince çiftlik olarak bir mal sahibine ait köyler varsa bu köylerin muhtarlarını kaymakam ve nahiye müdürleri seçecek memuriyetleri tasdik edilmek üzere evrakları vilâyete gönderilecektir.

7 - Köy kanununun muaddel 20 inci maddesi mucibince, köy derneğini teşkil eden kadın erkek arasından muhtar ve azaların seçildiğine göre, bu seçim devresinde muhtar ve ihtiyar heyeti azalıkları için kadınlarada yer verilecektir.

8 - Kazalar, seçimin kanunî müddeti içinde muvaffakıyetle ikmal edildiğini telle bildireceklerdir.

Buna göre işe başlanmasını ehemmiyetle rcia ederim.

9 - Gereği için Kaza Kaymakamlıklarına, Lâçin Nahiyesi Nüdürlüğüne, merkeze bağlı 124 köy muhtarlıklarına ve seçim muamelesi ile ilgili bütün devaire, bilgi olarak Vilâyet Mektupçuluğuna ve Jandarma Komutanlığına yazılmıştır.

Çorum Valisi

Salih Kılıç

lara, ayrıldıkları müddetin yalnız üç ayı için bu tazminat verilir.

4 - Millî Müdafaa Hususî Kalem müdürü maaşlı sivil memur olduğu takdirde bunlar, diğer Vekâletler Hususî Kalem müdürleri hakkındaki hükümlere tâbi tutulur.

5 - Aslî vazifesinden maada muallimlik deruhde eden subaylar ve askerî memurlar haklarında, aslî vazifelere ilâveten muallimlik deruhde eden sivil memurlar hakkındaki hükümler tatbik olunur. »

Bu lâyihanın da, diğer iki lâyiha gibi, yeni Meclisin ilk toplantı devresinde konuşulması mukarrerdir. Lâyiha kanunlaşınca önümüzdeki malî seneden itibaren mer'iyete konulacaktır.

Lâyihaya şu cetvel bağlıdır:

Derece	Rütbesi veya sınıfı	Maaş asılları	Tutarı
1	Orgeneraller, Oramiraller	150	600
2	Korgeneraller, Koramiraller	125	500
3	Tümgeneraller, Tümamiraller	100	400
4	Tuğgeneraller, Tuğamiraller, Temyiz Müddeiumumisi, Vekâlet hukuk müşaviri	90	300
5	Albaylar, Temyiz azaları, birinci sınıf askerî memurlar	80	260
6	Yarbaylar, ikinci sınıf askerî memurlar, vekâlet hususî kalem müdürü	70	210
7	Binbaşılar, üçüncü sınıf askerî memurlar	60	170
8	Önyüzbaşılar, 4 üncü sınıf askerî memurlar	50	140
9	Yüzbaşılar, 5 inci sınıf askerî memurlar	40	120
10	Üsteğmenler, 6 ıncı sınıf askerî memurlar	35	100
11	Teğmenler, 7 inci sınıf askerî memurlar	30	85
12	Asteğmenler, 8 inci sınıf askerî memurlar	25	75
13	Askerî memur muavinleri	20	60

- Cumhuriyet -

Askerî ve Mülkî Tekaüd Kanununun bazı maddelerinde değişiklik yapılmasına dair kanun

Kanun No : 3549

Kabul tarihi : 2-1-1939

Neşri tarihi : 7-1-1939

Madde 1 - 1683 sayılı Askerî ve Mülkî Tekaüd Kanununun 14 üncü maddesinin son fıkrası aşağıda gösterildiği üzere değiştirilmiştir:

Subay ve askerî memur olduktan sonra veya askerî memur olmazdan evvel talebe sıfatile yabancı memleketlerde tahsil veya staja bulunarak avdet edenler masrafları kendi taraflarından ödenmişse tahsil ve staja azimet ve avdet tarihleri arasında geçen müddet kadar, Hükûmet tarafından tesviye edilmiş ise zikredilen müddetin iki misli kadar tekaüd ve istifa müddetinden fazla hizmet etmedikçe tekaüdlüklerini ve istifalarını isteyemezler.

Madde 2 - Mezkûr kanunun 66 ncı maddesine aşağıdaki fıkra eklenmiştir.

Hususî idarelerden Vakıflar Umum Müdürlüğüne ve Vakıflar Umum Müdürlüğünden hususî idarelere geçmiş veya geçecek olan memurların maaşlı hizmetleri, tekaüdlük için meşrut olan kanunî müddetin hesabında mütekabilen nazarı itibare alınır.

Madde 3 - Bu kanun neşri tarihinden muteberdir.

Madde 4 - Bu kanunun hükümlerini icraya Başvekil, Millî Müdafaa, Dahiliye ve Maliye Vekilleri memurdur.

Elektirik Ceryanı Musaplarına

Yapılacak Seri Tedbirler

Nakleden: Saim İ. UMAR
-Kızılhaç Beynelmilel Birliği Sıhhat propagandası neşriyatından-

İsviçre devletinin kazalara karşı millî sigorta sandıkları baş tekiminin memleket etibba cemiyetlerine hitaben son zamanlarda neşrettiği bir kominikede elektrik ceryanı tesiri altında hayatlarını tayi etmek tehlikesine düşen kurbanlar hakkında onları yeniden hayata kavuşturacak tedavi usullerini bildirmektedir.

Bu tamim, kurbanın yeniden hayata iadesi için her türlü ümidin kesildiği zamanlarda bile kurtarmanın kabil olabileceği hakkında kati bir kanaatle elektrik musabları vakalarında doktorlara ve alelâde yardımcılara hitap etmektedir.

Bu gibi hadisatta doktor yetişinceye kadar ilk tedbirler daima hastanın etrafındaki kimseler tarafından tatbik edilmektedir. Yapılacak işlerin nelerden ibaret olduklarını kısaca arzedelim. Elektrik cereyanına çarpılmış hasta ilk tedbir olarak evvelemirde tehlikeli mıntakadan kemali ihtikatle ve ihtimamla uzaklaştırılmak suretile gerek hasta ve gerek etrafındakiler yeni her hangi bir cereyan darbesi ihtimaline meydan bırakılmamalıdır; bunu müteakip hastayı münasip bir suurette yatırmalıdır, ağızın iç ve etrafındaki bilcümle kirler ve maslar dikkatle temizlenmelidir; vücudun üst kısmı tamamen elbiselerden tecrid edilmelidir, kabettiği takdirde vakit kaybetmek ve hastayı yormamak için bu elbiseler kesilerek çıkarılmalıdır, çünkü her saniyenin mühim ehemmeti vardır. Bundan sonra teneffüs neticeye meydan bırakmamak için derhal suni teneffüs tedbirine müracaat edilmelidir.

Hastanın göğüs ve sırtına mütemadiyen su serpiştirilerek suni teneffüs harekâtına devam edilmelidir, bu harekâtın husule getireceği akisler gözönünde tutulmak şartile, diğer bir kurtarıcı marifetile hastanın kalbi üzerinde ve diğer azalarında masaj yapılmalıdır.

Vücudun tabiî hararetinin muhafazası gözönünde tutulmalıdır. Bunun için hastanın vücuduna sıcak pansuman yapmak, kızgın suğla koymak lâzımdır; fakat bunda dikkat edilecek en mühim nokta hastanın vücudunu yakmamağa çalışmaktır, çünkü hissiz bir vücüt pek çabuk yanar.

Diğer tedavi usulleri de tatbik edilse, doktor yetişip enjeksiyon da yabsa suni teneffüs harekâtına devam edilmek mutlaka lâzımdır.

Ekseriya bu usulden çok çabuk vaz geçilir. Şayet vücudde elektrik yanıkları, kemik kırıkları yoksa bunun akalli dört ve beş saat devamına lüzum vardır.

Şayet yukarıda yazdığımız ârızalar hastada mevcut değilse akalli dört saatten evvel suni teneffüs harekâtına nihayet veren bir doktor bu hareketinden şiddetle mesuldür. Hastanın öldüğü kanaati bile bu harekâtı durdurmağa âmil olamaz. Bu bırakılmak müddeti ne kadar kısa bir zamana inhisar ederse etsin yeniden başlamak bir fayda tevellüt etmez.

Filhakika, kaza mahalli kalbin harekâtını en tecrübekâr bir doktora bile hissettirmeyecek derecede gayrisakin bir mahal olabilir ve hattâ bilâ inkıta devamı meşrut olan suni teneffüs ameliyesi de kalbin bu darabanını duymayı müşkülleştirebilir. Diğer taraftan kalbin bu esnadaki darabanı hemen işitilemiyecek derecede pek çok zayıftır, gözlerdeki akisler bile vaziyeti kat'î bir şekilde gösteremez.

İyi yapılmak şartiyle el ile yapılacak suni teneffüs harekâtı hususî cihazlarla yapılacaklardan daha çok faydalıdır. Fakat şayet (İnhabad veya (Pulmotor) isimlerindeki cihazlar mevcutsa kurtarıcılarının fevkalhat yorulduğu zamanlarda kullanılabilir.

Şurasını da ehemmiyetle arzedelim ki imdada çağrılacak doktora hastanın vaziyeti bütün ehemmiyetle anlatılmalı ve süratle ve bilcümle alât ve edevatı ile birlikte gelmesi hususu tahti temine alınmalıdır. Elektirik çarpması neticesi musabiyet sebepleri daima ayni değildir. Pek nadiren tek bir amili vardır, ekseriya birbirinden ayrı bir çok sebeplere istinat eder.

Fennin bu muhtelif sebeplerdeki sırları haltedinceye ve kati careler keşfolununcaya kadar kurtarıcıların yapacağı şey; hemen işe başlamak kabil olduğu kadar uzun müddet devem eylemek şartiyle suni teneffüs usulüdür. Uzun ve inkıtasız gayretlerden sonra hem cinsinden birinin hayata yeniden döndüğünü müşahede etmek saadeti - ki bir çok saatler sürecek mesaiden sonra ekseriya kabildir - Bir kaç saat yorgunluğa ve fedakârlığa değecek bir şeydir. **- Kızılay -**

Ziraî Bahisler

Hınzır Otu Denen Hastalığa Çare Bulundu

Yurdumuzun mutedil iklimli mıntakalarında bütün bahçe mahsullerimizle tütünler üzerinde parazit olarak yaşıyan hınzırotu denilen bir nebat vardır. Buna Taun otu veya Drobanş derler. Bu ot sebzelerin üzerinde yaşar ve bilhassa : bakla, bezelya mercimek, patlıcan, biber ve sairyi kurutan bir tofeylidir. Bu nebatın üremesi o kadar kolay ve tohumları o kadar fazladır ki bir tanesi bir tarlanın muhsulünü kurutmağa kafi gelir. Bu güne kadar bu zararlı nebat ile yapılan mücadelelerden faydalı neticeler alınamamış ve ekseri yerlerde bu nebat yüzünden bahçecilik terkedilmiştir Kıymetli ziraatçilerden Samsunda tütün tecrübelerile uğraşan Sait Coşkun, hınzırotunun bütün zararlarının önüne geçen bir ilâç bulmuş ve resmî bir heyet huzurunda yaptığı tecrübeler muvaffakiyetle neticelenmiştir. Sait Coşkunun Kızılaya gönderdiği malûmat şudur.

Şimdiye kadar Taun otunun imhası yolunda bir çok yazılar yazıldı. Bu tavsiyeler arasında toplama mücadelesinden de bahsolunmaktadır.

Benim uzun seneler bu vadide yaptığım tecrübelerde toplama mücadelesinin müsbet netice vermediği bilhassa nisbeten yağışlı senelerde en çok türeyen Taun otu ile bulaşık tarlalarda umumî tarama ile yaptığımız toplama mücadelesinin hiçbir fayda temin etmediği görülmüştür.

Malûmdur ki Taun otunun tarlada bıraktığı on binlerce tohumdan intaç edeceklerin yapacağı zarardan mahsulü kurtarmaya imkân yoktur. Daimî bir mücadele ile ürünün başında beklemek ve türedikçe Taun otunu toplamak da tasavvur edildiği kadar kolay bir iş olmasa gerektir.

Esasen bu toplama esnasında mahsulün de mühim zarar göreceğini kabul etmek lâzımdır. Çünki Taun otu meydana gelmeden önce mahsulün devrei neşvünümasında umumî bir durgunluk meydana geldiğine göre verim itibariyle mahsul almak güçleşir. Toplama esnasında mahsul köklerinin yerinden oynaması yüzünden meydana gelecek zararı da hesaba katarsak toplama mücadelesinin bir netice veremiyeceği sarahatle anlaşılabilir.

Bu imkânsızlığa rağmen bayli seneler uğraştım. Toplama mücadelesini kolaylaştırmak, taun otları tohumlarını da hep birden intaç ettirmek ve aynı zamanda mahsulü de kuvvetlendirmek için bir çok tertipler kullandım. Bu meyanda kullandığım Zacı Kıbrıs mahsulü Taun otunun imhası yolunda en müsbet ve beklenen neticeyi verdi. İşte bu yazımda bu tertibin nasıl hazırlanabileceğini ve yaptığı tesiri okuyucularımıza anlatacağım.

İlâcın Hazırlanması

Tatbiki en kolay, imali en ucuz, yaptığı tesir de en kat'î olan bu ilâç şu suretle hazırlanır. Yüz kilo suya dört kilo isahet etmek üzere Zacı Kıbrıs (hepinizin bildiği kara boya) atılır. İyice karıştırmak suretiyle Zacı Kıbrıs suda eritilir. Bu mahlûle yüzde bir nisbetinde eritilmiş Arap sabunu katılır. Ve iyice karıştırılır. bu suretle elde edilen mahlûlü ya Pülverizetörle veyahut da tütüne can suyu verilen Emziklı tenekelerle güneşli bir günde Taun otunun her tarafını ıslatmak suretiyle tepeden Taun otuna bolca verilir. Mahlûl verilirken Taun otunun toprak yüzünde bulunan bütün aksamının ilâçla bolca ıslanmasına dikkat etmek lâzımdır. Muvaffakıyetin sırrı da buradadır. Söylediğim şartlar dahilinde kullanacağımız bu ilâç hemen aynı günde tesirini gösterecektir. Tatbikattan iki ve nihayet üç gün sonra Taun otunun kömür haline geldiğini, buna mukabil mahsulün yeniden canlanarak hayat bulduğunu, yanıklığın Taun otunun köküne kadar sirayet ederek ârız olduğu nebatla alâkası kesildiğini görmekte güçlük çekilmiyecektir.

Şurasını da ekliyelim ki ben bu ilâcı yalnız tütüne musallat olan Taun otu üzerinde tatbik ettim. İnhisarlar Umum Müdürlüğünce görülen lüzum üzerine bir heyeti fenniye huzurunda yaptığım tatbikat neticesinde bu tertibin Taun otuna karşı kullanı-

Orman Müdürlüğünden

1 - Çorum Vilâyetinin Osmancık kazasında hudutları şartnamede yazılı Aktaş Devlet ormanından 60 metre mikâb gayri mamul dikili direklik çam ağacı 5 ay içinde çıkarılmak üzere 15 gün müddetle açık artırmaya konulmuştur.

2 - Artırma 22-2-939 tarihine müsadif çarşamba günü saat 14 de Çorum orman idaresinde yapılacaktır.

3 - Beher gayri menkul metre mikâbının muhammen bedeli 460 kuruştur.

4 - Muvakkat teminat 20 lira 70 kuruştur.

5 - Şartname ve mukavelename projelerini görmek isteyenler bu müddet içinde Osmancık orman idaresine, Çorum orman Çevirge Müdürlüğüne, Ankara orman Umum Müdürlüğüne muracaat edebilirler.

Çorum İcra Memurluğundan

Erzan oğlu Mustafa kızı Şefikaya borçlu Bayburt muhacirlerinden Akif oğlu Yemenin Çorumda Üçtutlar mahallesinde Osmancık caddesinde kâin 3-1-938 tarihinde ipotek eylediği tapunun 11 cilt 65 sahife 166 ada 42 parsel nolu sağı 41 solu 43 arkası 45 nolu parseller önü 41 parsel ve kısmen yol ile mahdut umumi üç yüz lira muhammen kıymetli hanenin 24 de 11 sehmi açık artırma suretile satılıga çıkarıldığından birinci açık artırma 8-3-939 tarihine müsadif çarşamba günü saat 14 - 16 da icra kılınacak açık artırmada muhammen kıymetin yüzde 75 şi bulmadığı takdirde 15 gün uzatılarak ikinci açık artırma 23-3-939 tarihine müsadif perşembe günü saat 14 16 da en çok artıranın üzerine ihalesi icra kılınacağından talip olanların yüzde yedi buçuk pey akçası ile Çorum İcra dairesine müracaatları ve bu gayri menkul üzerinde bir güna hak ve alâka iddia edenlerin 20 gün içinde yazı ile icra dairesine bildirmeleri ve bu müddet geçtikten sonra tapu sicilince yazılı olmayan haklar tanınmayarak paylaşmadan hariç kalacakları ve bu günden itibaren herkese açık olan şartnamelerin isteyenler tarafından görülüp okunabileceği ilân olunur.

İcra Memurluğundan

Tüfekçi oğlu Mustafa karısı Rüştiyeye borçlu yeni yol mahallesinden Tüfekçi oğlu ölü Abdullah karısı Makbule ve kızı Ferdanenin işbu borçlarını vermediklerinden mahcuz bulunan çarşıda 102 ada 4 parsel de kayıtli sağı 3 solu 5 arkası Mecidözü sokak 1 önü kubbeli caddesiyle çevrili 25 metre murabbanıdaki dükkânın 163840 sehimde borçlulara ait 29672 sehminin satılmasına karar verilmiştir, satış 9-3 9-9 perşembe günü sat 10 - 12 de Çorum icra dairesinde yapılacaktır. satış gününde teklif edilen bedel hisseye düşecek kıymetin yüzde 75 ini bulmazsa veya hiç talibi bulunmazsa satış onbeş gün temdit edilerek 24-3-939 cuma günü ayni saatte yine dairemizde yapılacaktır artırmaya iştirak edecek olan taliplerin yüzde 7,5 pey akçası veya milli bir banka mektubu vermeleri şarttır artırma şartnamesi herkesin görebilmesi için 17-2-939 tarihinden itibaren dairemizde açık bulundurulmaktadır İşbu dükkân üzerinde bir hak iddia eden kimselerin 20 gün içinde evrakı müsbiteleriyle müracaat ederek haklarını tesbit etmeleri aksi taktirde hakları tapu sicillince sabit olmayanlar paylaşmadan hariç kalacaklardır daha fazla malumat almak isteyenlerin 939 - 102 numarayı hamilen dairemize muracaatları ilân olunur.

Satılık Hane

Çöplü mahallesinde sağı 39 parsel Poyraz oğlu Ali, solu 41 - 42 parsel Danacı oğlu Nuri, Mustafa ve Nuriyenin ifraz ettikleri hane, arkası 32 - 42 parsel Çendek oğlu Bekir ve Mehmet ile Danacı oğlu Nuri evleri ve önü yol ile mahdut Ulukavak mahallesinin Akpınar sokağında Hacıebil oğullarından Ahmet oğlu Mustafanın 72 - 288 hissesi yol vergisi borcundan dolayı Hususî Muhasebe Varidat Müdürlüğünün talebi üzerine 17-2-939 cuma günü saat on beşte Vilâyet İdare Heyetinde ihalesi yapılacağından taliplerin depizito akçası olarak beş lira otuz kuruşu havi makbuzlarile aynı saatte idare heyetine müracaatları ilân olunur.

Tapu Sicil Muhafızlığından

Büget köyünün Pınarbaşı mevkiinde şarkan Bıyık oğlu Hamza garben çay cenuben Bıyık oğlu Ahmet şimalen yol ile mahdut bir tarlayı ceddinden intikalen tasarruf eylemekte olduğundan bahsile namına tapu itası Bıyık oğullarından Hüseyin oğlu Hasan Hüseyin Karaveran tarafından talep edilmesine mebni haddi zatinde tapusuz olduğu anlaşılan işbu tarlanın hukuki vaziyetinin tesbiti için 26 Şubat 939 pazar günü mahalline memur gönderileceğinden bu bapta itirazı bulunanların o gün mahallinde bulunacak memura veyahud o güne kadar Çorum Tapu sicilli idaresine muracaatları gereği ilân olunur.

Tapu Sicil Muhafızlığından

Küçük İâçin köyünün köy ... mevkiinde bir bab haneyi m... rislerinden Çam Hasan oğ... Abdullah ve Mehmedin tasarru... larında olduğundan bahsile na... larına tapuya tescili talep ed... mesine mebni haddi zatinde s... netsiz olan bu gayri menkul... hukukî vaziyetini tesbit için ... şubat 939 cumartesi günü m... halline memur gönderileceğind... bu bapta iddiası olanların o g... mahallinde bulunacak memu... veyahut o güne kadar Çoru... tapu idaresine muracaatları g... reği ilân olunur.

Tapu Sicil Muhafızlığından

Hamdi köyünün köyünü me... kiinde şarkan Mustafa oğlu Fe... zullah harmanı garben köy yo... cenuben Kelcı oğlu veresesi ... malen Panto oğlu Ahmet veres... hududu ile mahdut bir tarlayı m... risleri Mazı Ahmet oğlu Hayda... dan intikaleri ve senedsiz olar... tasarruf etmekte olduklarınd... bahsile namlarına tapu itası ta... edilmesine mebni hukuki vaziy... tinin tesbiti için 26 - şubat 9... pazar günü mahalline memur gö... derileceğinden bu babta iddia... olanların o gün mahallinde bulun... cak memura veyahut o güne k... dar Çorum Tapu İdaresine mü... catları gereği ilân olunur.

İlân ve Abone

Yazı işleri için vilâyet Mektupçuluğuna müracaat edilir.

Matbaa işleriçin Matbaa Müdürlüğüne müracaat edilir.

GAZETENİN SENELİĞİ

100 Kuruştur

İlânın satırı - 5 - kuruş

Günü geçen gazete - 5 - «

Haftası « « - 25 - «

lacak en müssir tertip olduğu esasına varılmıştır. Bu tertibi bahçe nebatlarında ve hele sulamıya tâbi tutulan sebze bahçelerinde muvaffakiyetle kullanabilmek için ilâcı vermezden iki gün önce suyu kesmek ilâç tatbik ettikten birkeç gün sonra da 3 - 5 gün mahsule su vermemek ve mutlak güneşin tesiratını da inzimam ettirebilmek için güneşli bir günde ilâcı tatbik etmek suretile bahçe nebatlarında da müsbet neticeye varılacağı muhakkaktır.

- Kızılay -

KURULUŞ TARİHİ: 1921

İDARE YERİ

vilâyet matbaası

ÇORUM

— Her hafta Çarşamba günleri çıkar vilâyet gazetesidir —

YIL: 17 — No. 956

ÇARŞAMBA

15 - Şubat - 1939

Nushası - 2 - kuruştur.

Vilâyet Umumî Meclisi

SEÇİM: 7 - TOPLANTI: 1

Reis : Vali Salih Kılıç — 10—2—939 Cuma

Vilâyet Umumi meclisi yedinci seçim devresinin birinci toplantısını 10 - Şubat - 939 cuma günü saat 14 de Vali Salih Kılıcın riyaseti altında Şevket Davut, Mustafa Bayrak, Nazmı Tombuş, Necmettin Duran, Hüseyin Yalçın, Abdurrahman İstanbullu, Emin Köse, Cevat Köstekci, Hasan Sav, Mustafa Tarhan, Hidayet Öncü, Ömer Emirali, Bedri Tüzün, Ziya Üçüncü, Cemal Erkan, Abdulkadir Güney, Bedri Bilginer, Mehmet Çetin, Behcet Durukan, Abbas Erdogan, Nuri Kafkas dan mürekkep olarak akdeyledi.

Reis; Vali Salih Kılıcın, meclisi umumilerin mahalli hizmetler üzerinde yaptıkları ve yapacakları işlere temas ederek halkın menafiini temin ve onlara yardım hususunda azami çalışmak prensibini izah ve vazifelerinde başarılar temennisini havi söylevini müteakip yeni intihap devresi olması hasebile aza mazbatalarının sıra ile okunması ve tetkikat icraatı mutazammın teklif üzerine Çorum merkezi umumi meclis azalığına: Şevket Davut, Mustafa Bayrak, Nazmı Tombuş, Necmettin Duran, İskilip kazası umumî meclis azalığına - Hüseyin Yalçın, Abdurrahman İstanbullu, Cevat Köstekçi, Emin Köse - Sungurlu kazası umumî meclis azalığına: Hasan Sav, Mustafa Tarhan, Hidayet Öncü, Ömer Emirali - Mecidözü kazası umumî meclis azalığına: Bedri Tüzün, Hakkı Aksoy, Ziya Üçüncü, Cemal Erkan - Osmancık umumî meclis azalığına: Abdulkadir Güney, Bedri Bilginer, Mehmet Çetin - Alaca kazası umumî meclis azalığına: Behcet Durukan - Abbas Erdogan, Nuri Kafkasın seçildikleri anlaşılmıştır.

İskilip azasından Hüseyin Yalçın, Cevat Köstekcinin tenhhüt işlerile iştigal ettiği ve Abdurrahman İstanbullunun okur yazar olmadığından dairei intihabiyeye alınamıyacağı gibi, umumi meclis azalık sıfatlarının da kanunen caiz olmayacağı hakkında Tahir Uysal imzalı okunan ihbarname de Mecidözü azasından Bedri Tüzünün geçen sene umumî meclis kararile azalık sıfatı uhdesinden refedilmiş olduğundan Şûrayı devletce derdesti tetkik bulunduğuna dair dosya tetkik olundu.

Reis Salih Kılıcın reyi işarı ile teklifi ve umumun muvafakatile mevcut azadan Nazmı Tombuş ,Şevket Davut, - Çorum Mustafa Tarhan, Hasan Sav - Sungurlu, Behcet Durukan - Alaca dan mürekkep tetkik encümeni seçilerek muallel mazbata sahiplerinin kanunî durumlarının tetkik ve heyeti umumiyeye arzı kararlaştırıldı.

Mazbataları muallel olmayan diğer aza mazbataları bittetkik muvafık olduğu anlaşıldığından azalıkları umumun rey ve muvafakatiyle kabul olundu.

Mecidözü azasından Hakkı Aksoyun hususi işlerini takip etmek mecburiyetinde bulunduğundan umumî meclis azalığından istifa etmiş olduğunu havi istidası okunarak kabul olundu.

Hakkı Aksoydan inhilâl eden azalığa birinci yedekte ve mecliste hazır bulunan Necati Önenin ibraz ettiği mazbata tetkik edilerek umumun rey ve muvafakatile kabul olundu.

Şevket Davut - Çorumun teklifi ile Reisi Cumhurumuza ve ricali hükümete meclisin tazimatının arzı kararlaştırıldıktan sonra, şubatın 11 inci cumartesi günü saat 11 de toplanarak izahname ve mutalaname okunmak ve ikinci reis ile kâtipler seçilmek üzre celseye nihayet verildi.

YENİ AÇILACAK HALKEVLERİ

Yurdda meniden açılacak 158 Halkevi Arasında Vilâyetimize bağlı Mecidözü, Alaca ve Osmancık kazaları da vardır.

En büyük ve verimli Kültür yuvalarına kavuşacak olan bu üç kazada da açılış töreninin lâyik olduğu tezahurat içinde icrası için hummalı hazırlıklar yapılmakta olduğu haber alınmıştır.

UMUMİ MECLİSİN AÇILIŞI MÜNASEBETİLE

Cumhur Başkanımız Milli Şefimiz İsmet İnönü ile Devlet Büyüklerimize çekilen tazım ve hürmet'tel yazıları ve gelen cevaplar

İsmet İnönü - Reisi Cumhurumuz ve Milli Şefimiz

Bugün yedinci devresinin ilk toplantısını yapan vilâyet umumî meclisinin yüksek varlıklarına karşı duydukları sonsuz tazim ve şükranlarını arzederim.

Refik Saydam - Sayın Başvekil

Bugün yedinci devresinin birinci toplantısını yapan vilâyet umumî meclisinin en derin saygılarını arzederim.

Dahiliye Vekâletine

Vilâyet Umumî Meclisi bugün yedinci devresinin ilk toplantısını yapmıştır. Bu sebeble Umumî Meclisin Yüksek Vekâletlerine ve şahsınıza karşı duydukları saygı ve şükranlarını arzederim.

Doktor Fikri Tüzel - Cumhuriyet Halk Partisi Genel Sekreteri

Bugün ilk toplantısını yapan Vilâyet Umumî Meclisinin saygılarını arzederim.

Vali ve C. H. Partisi Başkanı
SALİH KILIÇ

Çorum Vilâyetine

C. Vilâyet Umumî Meclisinin açılışında sayın azanın hakkımda gösterdikleri temiz duygulara teşekkür eder, meclise verimli başarılar dilerim.

İsmet İnönü

REİSİ CUMHURUMUZ
İki Memleket Sefirini Kabul Buyurdular

Ankara: 14 — (Radyo) Reisi Cumhurumuz İsmet İnönü Riyaseti Cumhur Sarayında Sovyetler Birliği Büyük Elçisi ile memleketimizden ayrılmak üzere bulunan İngiliz Sefirinin ayrı ayrı ziyaretlerini kabul buyurmuşlardır.

Her iki ziyarette, Hariciye Vekilimiz Şükrü Saraç oğlu da hazır bulunmuşlardır.

TEFTİŞ

Vilâyet Jandarma Komutanı Binbaşı Bay Semi Sönmez Birlik ve Karagollardeki teftişlerine devam eylemektedirler.

MEB'US SEÇİMİ
Hazırlıklar Bitti Defterler Asıldı

Geceli gündüzlü yapılan hummalı bir çalışma sonucu olarak, hazırlanan müntahiplere aid defterler üzerinde Heyeti teftişiyecelerce de gereken incelemeler yapılarak ayın 10 uncu günü akşamı aid oldukları mıntakalara asılmıştır.

15 Günlük mühletin sonu olan 25 şubat 939 gününden sonra ikinci müntahiplerin intihabına başlanacaktır.

ŞEHRİMİZ HALKEVİ
Şube Üyelerinin seçimleri devam ediyor

Şehrimiz Halkevi şubeleri idare heyetlerinin seçimlerine devam edilmektedir. Bu hafta içinde Ar ve Gösterit kollarının seçimleri ikmal edilmiştir.

Spor şubesi için 13-2-939 akşamı yapılan toplantıda ekseriyet hasıl olmadığından 15-2-939 çarşamba günü saat 16 buçuğa bırakılmıştır.

Ar ve Gösterit kolları üyeliklerine seçilen zevat şunlardır.

Ar Kolu Üyeleri
Bayan Hayriye Öğretmen
Bay Sadi Leblebici
» Ruhi Tanyel
» Basri Ilgaz
» Muzaffer Öğretmen
Gösterit Kolu Üyeleri
Bayan Muazzez Öğretmen
Bay Ahmet Başbüyük
» Bahri Öğretmen
» Naci Gökdemir
» Fahrettin Kadastro Memuru

TAYİN

Açık bulunan Vilâyet İskân İdaresi Fen Memurluğuna Çorlu İskân Fen Memuru Mümtaz Çiğ'm tayin buyrulduğu, Yüksek Sıhhat ve İçtimaî Muavenet Vekâletinden Vilâyete bildirilmiştir.

Umumî Mecliste Okunan
İZAHNAME

Sayın Baylar

Geçen seneki toplantıda tanzim ve tasdikı aliye iktiran eylemiş bulunan 938 yılı bütçe varidatı (672668) lira olarak tesbit olunmuş ve bütçenin hakikî tahsilât esasına ircası için vekâletçe gösterilen lüzum üzrine (114000) lira tenzilât yapılarak bakiye (558668) lira kalmıştır. Buna Eğitmenlerin ücret ve masrafları tutarı (4310) liranın da ilâvesile umumî varidat yekûnu (562978) liraya baliğ olmuştur. Muhammen varidattan ikincikânun 939 sonuna kadar vukubulan nakdî tahsilât 361184 lira 16 kuruştur. 938 de mükellefiyetini bedenen ifa eden amele tutarı hariç olmak üzere bütçeye mevzu umumî varidata nazaran nakdî tahsilât nisbeti yüzde 67 ye ulaşmıştır. Sene sonuna kadar bu nisbetin yüzde yüze çıkarılacağı muhakkaktır. Hususi idare bütçesile yapılması kararlaştırılan yol, köprü ve menfez, hastane pavyonu, mektep ve sair tesisata aid bilumum masarif müteahhitlerile diğer eshabı istihkaka günü gününe verildiği gibi maaş, ücretlerle kanunî hisseler tahakkukunda derhal ödenmektedir.

Tip kadronun geç tatbik edilmesine rağmen hususî idareye ait işlerin fazla gayret sarfı suretile normal bir halde cereyanı temin edilmiştir. Sinema binasının sıhhî ve istifadeli bir şekle ifrağı için bu binada yapılacak tadilât müteahhidine ihale olunarak inşaatı tamamlanmak üzere bulunmuştur.

UMURU NAFIA

938 Mali yılı içerisinde üç senelik mesai programına tevfikan başarılan yol ve yapı işleri aşağıda gösterilmiştir.

1 - Yeni yol inşaatı; vilâyet hududu dahilinde açılmış olan ana yollar içerisinde tesviyei turabiye halinde bulunan Çorum - Osmancık yolunun 4078 metrelik kısmı yeni şose haline ifrağ edilmiştir. Gelecek senelerde şosenin ikmaline çalışılacaktır.

Sungurlu - Çerikli arasında yeni inşa edilen köprü ve menfezlerin iki tarafına 965 metrelik şose yapılarak geçit temin edilmiştir. Bunlardan başka Çorum - Yozgat, Çorum - Sungurlu ve Çorum - Osmancık yollarının mebdeini teşkil eden saat kulesinden itibaren 176 metrelik kısım ile Çorum - Merzifon yolunun başlangıcını teşkil eden yine saat kulesinden itibaren 280 metrelik kısma yeniden parke kaldırım inşaatı yapılmıştır. Kasaba içerisinden geçen soselerimizden daha mübrem bir hale konması ve şehrin toz ve çamurdan kurtarılması için bu yolların kasaba dışına kadar uzatılmasına çalışılacaktır.

2 - Esaslı şose tamiratı: ticarî ve iktisadî durumdan büyük bir ehemmiyet ve kıymet taşıyan birinci sınıf yollarımızdan Çorum-Merzifon yolu üzerinde 3639 ve Çorum - Sungurlu - Çerikli yolu üzerinde de 3048 metrelik harap şose parçaları esaslı şekilde tamir ve islâh edilmiştir. Ve Çorum - Sungurlu arasındaki 7 kilometrelik bozuk kısmın da ihale suretile esaslı tamirine başlanmıştır. Gelecek seneler zarfında da diğer yollardaki bozuk şose aksamının peyderpey esaslı tamirleri cihetine gidilecektir.

3 - Mütemadi tamirat: vilâyetimiz dahilinde umum uzunluğu 400 kilometreden ibaret bulunan ve uzun senelerden beri milyonlarca lira ve emek sarfile meydana getirilmiş olan şoselerin kurtarılması kuvvetli tamiratı mütemadiye teşkilâtının vücuduna vabeste bulunduğundan bu ciheti göz önünde tutan vilâyetimiz, yollar üzerinde her on kilometrede bir mütemadî tamirat kulubesi inşasına teşebbüs eylemiş ve bu arada Çorum - Merzifon yolu üzerinde üç kulübenin ikmaline muvaffak olmuş ve buralara da ihtiyaç nisbetinde mütemadi tamirat postaları ikamesini gaye edinmiştir. Nitekim bu sene mükellef ve ücretli amelelerle bir çok yollarımız üzerinde 74 kilometre uzunlukta mütemadi tamirat işi yapılmıştır.

4 - Sinai yapılar, köprü:

Sungurlu - Çerikli yolu üzerinde 2 X 10 metre açıklığında betonarma Sarıkaya köprüsü ile aynı açıklıkta betonarma Müdü köprüsü ve yine vilâyetçe; umumî muvazeneden verilen tahsisatla 2 X 10 açıklığında Kemallı köprüsü yapılmış ve aynı yol üzerinde evvelce müteahhide ihale edilmiş olan 39 köprü ve menfezden 27 metre mecmu açıklığı havi Derekışla, Melemger, Polatlı ve Tomruközü köprüleri de bu sene hitam bulmuştur. Osmancık - Gümüşhacıköyü yolu üzerinde senelerdenberi açık bulunan ve seylablı dere olması itibarile kışın gidiş ve gelişi güçleştiren Kavşak çayı üzerindeki kenar ayakları kârgir ahşap kazıklı ve ahşap tabliyeli beş gözden ibaret Karaçayır köprüsü de hitam bularak geçit temin edilmiştir.

Menfez: Çorum - Sungurlu yolu üzerinde 18 adet betonarma menfez ve büz, Çorum - Yozgat yolunda bir adet betonarma menfez inşa edilmiş ve Sungurlu - Çerikli yolu üzerinde de evvelce başlamış olan 31 menfezden bir kısmı bu sene ikmal olunumuştur. Bunlardan başka bütün yollar üzerinde 114 metre umum açıklığı havi 42 adet menfez tamiratı yapılmıştır.

İstinat divarı: İskilip - Tosya yolu üzerinde 72 metre kuru divar inşaatı yapılmıştır.

5 - İhzarat: Bu sene içerisinde bütün yolların ihtiyacına ve amele vaziyetine göre ücretli olarak 2407 metre mikâp ham taş ve 535 metre mikâp kum ve mükellef amele vasıtasile de 10205 metre mikâp ham taş, 3130 metre mikâp kum ihzaratı yapılmıştır. Hazırlanan taşın 6998 metre mikâbı mükellef amele ile kırdırılmıştır. Bunlardan başka yolların yarım noktalarına, dar münhanili yerlere işaret levhaları dikilmiş, köprü başlarına ve yolların yüksek mahallerine tahammül ve rakım müşirleri konmuştur. Çorum - Merzifon yolu ile bu yol üzerindeki tamirci kulubelerinin bahçeleri agaçlarla süslenmiş olup şehircilik ve yolculuk kaidelerine uygun olarak bu ihtiyacın diğer yollarda da tatbikına çalışılacaktır.

6 - Yapı işleri: bu sene Nafıa bütcesine kazalarda ilk mektep inşaatı için 9500 liralık tahsisat konmuş olup bu para ile geçen sene başlanmış olan Mecidözü ilk mektep inşaatına devam edilmiş, bodrum ve zemin kat kârğir duvarları ile betonarma inşaatı yapılmıştır. Üst kat divarları betonarme döşeme, tavan, çatı, kapu, pencere, sıva gibi noksan kalan işlerin de önümüzdeki sene ikmâline çalışılacaktır. Sungurlu kazası ilk mektep inşaatına ait arsanın istimlâk işi bitmiş, kireç, taş temamen hazırlanmış olup tahsisatın azlığından bu sene inşasına başlanamamıştır. İskilip kazası ilk mektep binasının zemin kat divarları yapılmış ve malzemesi ihzar edilmiş olup ikmali inşaat tahsisata vabestedir.

Hastane pavyonu: 937 yılında ihale suretile inşasına başlanmış olan hastane pavyonunun kârğir, tuğla, beton ve betonarme inşaatı ikmal edilmiş çatı, kapu, pencere, sıva işlerile elektrik ve su tesisatı kalmıştı
Ziraat dairesi tarafından vücud
getirilen fidanlık için bir bek
evi inşa edilmiştir.

Bekci kulübeleri: şose halin
getirilmiş olan yolların uzu
müddet yaşamalarını temin içi
bu sene yalnız Çorum - Merzifo
yolunun 5, 15, 25 inci kilometre
lerinde vekâletin gönderdiği ti
mucibince üç adet mütemadi ta
mirat kulübesi inşa ve ikma
edilmiş ve tamirat postaları te
kilâtı tatbik olunmuştur. Gele
cek seneler zarfında bu bakı
ve teşkilâtın diğer yolların
üzerinde tatbikına çalışılacaktı

UMURU MAARİF

1 - 938 yılı adi bütcenin 2
26 fasıllarile 26 ncı faslın 2 n
maddesindeki müfettişler maaş
harcırah, müteferrika, kırtasiy
tahsisatı için konan (3338) li
müfettişlerin muvazenei umum
yeye geçmesi dolayısile bütcede
temamen kaldırılmıştır.

2 - 27 nci fasılda bulun
köy mekteplerindeki talebeleri
ahvali sıhhiyesini tetkik içi
gidecek doktor harcırahı namil
konan yüz lira, köy mekteple
tedrisatının yeni başlamış olma
sından ders yılı sonuna kada
elzem işlere sarfedilecektir.

3 - 28 inci fasılda ilk mek
tepler maaşı için konan 12793
liranın butçenin darlığı dolaysil
(dairesinin teklif ettiği muallim
kadrosu esas kabul edilip fark
bu tertibte vuku bulacak tasar
rufattan temin edilecektir) kay
dile 119266 lira konmuş olu
bu tahsisattan 1-12-938 tarihin
kadar bütün muallimlerin ve
gezici baş muallimlerin maaşlar
muntazaman verilmiştir.

4 - 29 uncu fasılda ilk mın
taka yatımektepleri hademeler
ücreti olarak 8850 lira konmu
ve bu tahsisatın malî sene sonun
kadar yetmiyeceği düşünülere
köy veya bir kısım merkez ha
demelerinin tatil müddetinc
vazifelerine son verildiği gibi
tedrisat zamanında da köy hade
melerinin aylık ücretleri beş liray
ve merkez hademelerinin 12 li
raya indirilmiş ve istihakakla
verilmiştir.

5 - 29 uncu fosıldaki müfet
tişler ve başmuallimler munza
idare ücreti için konulan (6720
liradan müfettişlerin muvazene
umumiyeye geçmesi üzerine (720
lirası tenzil edilerek bakiyy
tahsisatla başmuallimlikten ay
rılanların yerlerine vekil alma
suretile maarif işlerinin, alt
yatı mektebi başmuallimlerini
beş ve daha yukarı dershane

aşmuallimlerin ve yedi eğitmen
ıntıkası başmuallim makam
cretleri mali yıl sonuna kadar
emin edilmiş ve istihkakları
emamen verilmiştir.

6 - 31 inci faslın birinci
addsine konan (500) bira ilk
ektepler müteferrikası tahsisa
ndan kanuna uygun 200 bay
akla, Cumhuriyet bayramının
utlama işine, merkez ve kaza
ekteplerinin süpürge, ıbrık, küp
e sair ufak tefek ihtiyaçlarına
e kaza mektepleri için pamuk,
azlı bez, baca tathiri, halâ tamiri
ibi yerlere temamen sarfedilmiştir.

7 - 31 inci faslın ikinci maddesine ilk mektepler kırtasiyesi için konan (700) liradan (250) lirasile evarakı matbua alınmış ve (250) lirasilada köy mekteplerinin kâğıt, kalem, mürekkep gibi levazımına verilmek üzere Çoruma (60), İskilibe (50), Sungurlu ve Alacaya (30) ar, Osmancık ve Mecidözüne (40) ar lira gönderilmek suretile bu tahsisat tükenmiştir.

8 - 3 üncü maddesinde bulunan (1800) liradan Çoruma (1150), İskilibe (210), Sungurluya (130), Osmancıga (100) Mecidözüne (100) Alacaya (110) liralık havale verilmek suretile bu tahsisatta kalmamıştır.

9 - 4 üncü maddesinde ilk mektebler levazımı dersiye, tesisiye ve mefruşat namile konan (1000) liradan kaza merkez mekteblerine (200) lira ile 40 sıra, (200) lira ilede on dolap (300) lira ile 15 takım harita (35) lira ile 100 soba borusu almak suretile (735) lirası sarfolunmuştur. Geri kalan para ilede mekteblerin pek zarurî ders ihtiyaçları alınacaktır.

10 - 5 nci maddesinde ilk mektebler masarifi tamiriyesi namile konulan (1000) liradan (115) lirası İstiklâl, (11) lirası İnkılâp, (51) lirası Tanyeri, (230) lirası Sungurlunun İsmetpaşa, (122) lirası İskilibin Misakı Millî (143) lirası eski Albayrak, (328) lirası ilede Cumhuriyet mekteblerinin en mübrem eksiklerinin tamirine başlanmak suretile temamen sarfolunmuştur.

11 - 6 ncı maddesinde ilk mektebler muallimleri harcırahı namile konan (100) liradan vilâyete verilen 14 mezun ile yerleri değiştirilmesi lâzım gelen 20 muallimin harcırahlarını temamen vermek imkânsızlığına karşı bir miktar avans para tediye suretile tahsisat tükenmiş olup bakiye istihkakları 939 bütçesinin tanziminde teklif edilmek zorunda kalınmıştır.

12 - 7 inci maddesinde kazalarla yapılan muhabere masrafı için konan (100) liradan (15) lirası İskilibe, (15) Sungurluya, (10) Osmancığa, (10) Mecidözüne ve (10) lirasıda Alacaya verilmiştir.

13 - 8 inci maddesinde ilk mektepler ilâç masrafı olarak konan 100 liradan şimdiye kadar sarfiyat olmamıştır.

14 - 9 uncu maddesinde muallimler techizat bedeli olarak konan 400 liradan 14 muallime 80 er lira verilmesi lâzım gelirken tahsisatın azlığından bir kısmı verilmiş bakiyesi borç kalmıştır.

15 - 30 uncu fasılda halk okuma odası ve müze masrafı olarak konan (50) liradan şimdiye kadar sarfiyat olmamışsada bundan sonra tenvir ve teshin ihtiyacı temin edilecektir.

16 - 34 üncü fasılda millet mektepleri için konan (300) liradan sarfiyat olmamışsada merkez kaza ve köylerde açılacak dershanelerin tenvir, teshin, yoklama, ders vesairesine sarf olunacaktır.

17 - 35 inci fasılda icar bedeli olarak konan (150) lira Sungurlu kazasında bulunacak bir ev için verilecektir.

18 - 36 ıncı fasılda düyun olarak konan (12000) liradan (218) lirası Alaca, (451) lirası Mecidözü, (675) lirası Osmancık, (603) lirası Sungurlu, (730) lirası İskilip, (7352) lirasıda merkeze ait olmak üzere cem'an 9029 lirası verilmiş geri kalan mikdarı almaları için diğer vilâyetlerde bulunan eshabi istihkakın adreslerine yazılmıştır.

19 - Fevkalâde bütçenin 16 ıncı faslında mıntıka ve yatı mektepleri inşaat ve istimlâki için köy sandıklarına yardım olarak konan 1060 liradan Osmancık dodurga yatı mektebinin ikmali için 250, Sungurlunun boğazkale mektebi için 250, Çorumun seydim mektebi için 150, yeni çamlıca mektebi için 200, ovacık mektebi için 100 liraki cem'an 950 lira sarfedilmiş geri kalan 110 lirada sene sonuna kadar mektepler noksanına verilecektir.

20 - 18 inci fasılda İskilip talebe pansiyonu iaşesine yardim tahsisatı sarfolmamıştır.

21 - 19 uncu fasılda yatı mektepleri inşaatını tetkik için gidecek memur masarifi zarurîyesi olarak yüz liradan 50 lirası sarfolunmuştur.

22 - 20 inci fasılda âsarı atika tetkik ve koruma, müze masrafı olarak konan 200 lira sarfolunmamış isede vilâyette bulunan eski eserlerin alınması ve müze ihtiyacatına harcanacaktır.

23 - 21 inci fasilda ilk mektepler kütüpanelerine yardım namile konan 150 liradan 50 lirası sarf ve bakiye 50 lira ilede kitap sipariş olunmuştur.

24 - 22 inci fasılda ilk mektepler yangın söndürme makineleri elektrik ve su tesisatına yardım namile konan 273 liradan sarfiyat yapılmamış isede bu para ile iki mektebin elektrik tesisatı yapılacaktır.

Sonu Var

Umumî Mecliste Okunan
ENCÜMEN MÜTALEANAMESİ

Tatbikatının 9 uncu ayında bulunduğumuz vilâyetin 938 yılı bütcesinin fusul ve mevaddında yapılan münakalât berveçhi ziirdir.

937 Yılı Varidat bütcesinin birinci faslına arazi vergisi olarak (149581) lira muhammen tahsisat konmuş isede, sene nihayetine kadar (164151) liraya çıkarılacağı anlaşıldığından fazlai tahsilâtın karşılık gösterilmek suretile (12000) liranın 937 fevkalâde masraf bütcesinin 7 nci faslının 1 inci Nafıa Vekâleti hissesine munzam tahsisat olarak ilâvesi; 937 fevkalâde bütcesinin 15 inci kaza merkezlerindeki mekteplerin istimlâk ve inşaatına yardım tahsisatından (2000) liranın tenzilile aynı faslın 11 inci maddesine zam ve ilâvesi, 937 malî yılı içinde 11 aylık fazlai tahsilât olan (13400) lira ile eshabı hayır tarafından hastaneye teberruğ edilen (50) lira ki cam'an (13450) liranın adi masraf bütcesinin 68 inci faslının 2 inci tayyare hissesine (1500), üçüncü araziden banka hissesine (2500), 9 uncu faslın 1 inci harcırah maddesine (400) aynı faslın 2 nci kırtasiye maddesine (857), 3 üncü tenvir teshin maddesine (200), 4 üncü harcıraha (500), 5 inci posta ve telgraf ücreti maddesine (400), 6 ncı mefruşata (700), 7 nci müteferrikaya (650), 41 inci faslın 1 inci hastane iaşesine 50, 51 inci faslın 1 inci akaratı hususiye tamiratına (900), 55 inci vilâyet hizmet otomobili masrafına (600), 59 uncu vilâyet mefruşatına (450), 6 ncı tahsil müfettişleri hayvan yem bedeline (188), fevkalâde bütcenin 2 nci Halk Partisine yardım faslına (3000), 3üncü Cumhuriyet merkez bankası faslına (455) liraki ceman (13450) liranın munzam tahsisat olarak ilâvesi, 937 yılı fevkalâde masraf bütcesinin 4 üncü Atatürk heykeli masrafından (1000) liranın tenzilile 5 inci sinema makinesinin sesliye tahvili masrafına ilâvesi, Eğitmenlerin aylık ücretlerile Eğitmenli köy mektepleri tesisat ve kütüphaneleri için Maarif Vekâletinden İdarei Hususiye namına yardım olarak verilen (4310) liranın yeniden açılan 26 ncı fasla kaydiyle mukabilinden (3060) liranın 938 yılı adi masraf bütcesinin mükerrer 28 inci ve (1250) lirasının fevkalâde bütcenin 18 inci faslına masraf kaydi, yüksek Vekiller hey'etinin emirlerile tekaüt aidatının yüzde altıya iblağı lâzım geldiğinden fevkalâde bütcenin 11 inci faslından (500), 23 üncü faslından (200), 26 ncı faslından (500), 22 nci faslından (226) lira 20 kuruş, 28 inci faslından (2000) liraki cem'an (3426) lira 20 kuruşun tenzilile bütcenin 28 inci faslına zam ve ilâvesi hakkındaki mazbatalar tasdikı âliye iktiran etmiş ve vilâyet merkezinde inşa edilmekte olan Halk okuma evi ikmali inşaatı için 938 yılı fevkalade bütcesinin 12 nci faslından (500) liranın tenzilile mükerrer açılacak 15 inci fasla konulması hakkında encümenimizce tanzim olunan mazbata henüz tastıktan gelmemiştir.

DEFTERDARLIKTAN

Mecidözü kazası Cami kebir sokağı hazır elbiseci Durmuş oğlu Şükrüye:

Kazanç vergisinden maa zam 938 yılı borcunuzu Maliye veznesine yatırmanız veyahut 30 gün içinde itirazınızı bildirmeniz tebliğ olunur.

YİTİK MÜHÜR

Alacanın Sancı göyüne aid resmî mührü zayı eyledim.

Muhtar Osman oğlu
Eset

Hususî Muhasebe Müdürlüğünden

Çorum vilâyeti hizmet otomobilinden 507 model bir fiat makinesi hali hazır vaziyeti ve 4 iç ve dış lâstiklerile 20-2-939 pazartesi günü saat 10 da pazarlıkla satılacağından taliplerin hususî muhasebe müdürlüğüne müracaatları ilân olunur.

Adlî evrakın Posta, Telgraf ve Telefon İdaresi vasıtasile tebliğine dair kanun

Kanun No: 3560
Kabul tarihi: 16-1-1939

Madde 1 - Mübaşir marifetile yapılmakta olan adlî tebligat bu hususdaki nizamname hükümleri dairesinde Posta, Telgraf ve Telefon İdaresi vasıtasile yapılır.

Madde 2 - Tehirinde zarar umulan işlerde ve aynı yerde bulunan mahkemelerle adli daire ve müesseseler arasında ve bu müesseselerde bulunan şahıslara yapılacak adli tebligat mahkemelerce kendi memurları vasıtasile de yaptırılabilir.

Zor istimalini icabettiren ve hazırlık tahkikatına taallûk eden vazifelerin zabıta tarafından ifa edileceğine dair olan hükümlerle Polis Vazife ve Selâhiyet Kanununun 15 ve 17 nci maddeleri hükümleri mahfuzdur.

Madde 3 - Tebliğin hangi hallerde telgrafla yapılabileceği alâkadarın talebi üzerine, mahkeme reisi veya hâkim veya muameleyi yapan merci tarafından tensib edilir.

Telgraf masrafı bu vasıta ile tebliği isteyen tarftan posta ücretinden ayrı olarak alınır.

Madde 4 - Posta, Telgraf ve Telefon İdaresinin bu kanuna tevfikan yapacağı tebliğ işlerinden dolayı alacağı ücretler Adliye ve Nafıa Vekillerinin müşterek teklifi üzerine 2721 sayılı kanunda yazılı şekilde ve ayrı bir tarife ile tesbit ve tayin olunur.

Birinci fıkrada yazılı tarifenin tadili aynı hükmlere tabidir.

Bu suretle yapılacak tebliğler için Adliye Harç Tarifesi Kanununun 12 inci maddesinde yazılı tebliğ masrafı alınmaz.

Madde 5 - Tarifede yazılı ücretleri kanunlarına göre tebliğ masrafını vermesi lâzım gelen taraf peşin olarak öder.

Yukarıki fıkra dışında kalan veya müzaheretli adliyeye nail olanlara aid bulunan tebliğler hakkında resmi müraselâta tatbik edilen hükümler cereyan eder.

Madde 6 - Posta, Telgraf ve Telefon İdaresi memurlarının kusur veya ihmali yüzünden veya mücbir sebepler haricinde herhangi bir sebeple ziyaa uğrayan adli evrakın yeniden tanzim ve tebliği için lüzumlu olan masraflar Posta Kanununun teahhüdlü müraselâta müteallik hükümlerine göre ödenir.

Telgraf servisinde zıya veya teahhür vukuunda Telgraf Kanunu ahkâmı tatbik olunur.

Madde 7 - Adlî tebliğatın sureti ifası ve bu tebliğata müteallik müraselâtın tevdii, teslim ve iadesi hususlarile buna müteferri diğer muameleler bir nizamname ile tayin olunur.

İkametgahında bulunmayan mübellâğunileyhlere bidayeten yapılacak ihbarın şekli ve verilecek müddet bu nizamnamede gösterilir.

Adlî tebliğlerde, Posta Kanununun bu hükümlere muhalif ahkâmı tatbik olunmaz.

Madde 8 - Bu Kanuna tevfikan Posta, Telgraf ve Telefon İdaresi vasıtasile yapılacak odlî tebligat işlerinin tam bir intizam içinde cereyanını temin ve bu hususa mütedair talimatnama ve sirkülerleri tanzim etmek ve servisin işleyiş tarzını devamlı bir murakabeye tabi tutmak ve lüzumlu gördüğü diğer bütün tedbirleri ittihaz eylemek vazifelerile mükllef bir heyet teşkil edilmiştir.

Bu heyet Posta, Telgraf ve Telefen Umum Müdürünün reisliği altında Adliye ve Nafıa Vekâletlerile Posta, Telgraf ve Telefon İdaresinin mümessillerinden teşekkül eder. Heyetin kanun ve nizamlara göre ittihaz eylediği kararlar doğrudan doğruya tatbik ve icra olunur.

Madde 9 - 1086 sayılı Hukuk Usulü Muhakemeleri Kanununun 118, 133, 134, 135, 136, 147 nci maddelerile 131 inci maddesinin son fıkrası ve mezkûr kanunla diğer kanunların bu kanuna muhalif olan hükümleri mülgadır.

Muvakkat madde - Bu kanunun telgrafla tebliğlere mütedair hükümlerinin tatbiki Adliye ve Nafıa Vekillerinin müşterek kararile üç sene tehir edilebilir.

Madde 10 - Bu kanun 1-1 1940 tarihinden mer'idir

Madde 11 - Bu kanunun hükümlerini icraya İcra Veyilleri Heyeti memurdur.

Mübadele ve teffiz işlerinin kat'i tasfiyesi ve intacı hakkındaki 1771 sayılı kanuna ek kanun

Kanun No: 3551
Kabul tarihi: 2-1-1939
Neşri Tarihi: 7-1-1939

Madde 1 Bu kanunun neşri tarihine kadar olan muamelelere munhasır olmak üzere mübadil, muhacir, mülteci, göçebe ve Hükûmetçe nakledilenlerin ve harikzedelerin Hükûmet tarafından gösterilmiş olsun, olmasın bidayeten işgal eyledikleri Hazineye ait gayrimenkullerin icar ve ecrimisilleri, teffiz ve tahsis muameleleri sonradan bitirilerek kat'ileşinceye kadar geçen zaman için, kendilerinden aranmaz. Tahakuk ettirenler de adlî ve idarî kararlarla kat'ileşmiş olsalar dahi terkin edilir.

Tahsil edilmiş olan icar ecrimisiller geri verilmez. Tahsis veya teffiz edilen gayrimenkulden önce müstahikler tarafından ya doğrudan doğruya veya Hükûmet tarafından gösterilmesi hasebile işgal edilmiş iken sonradan istirdat olunmuş bulunan gayrimenkuller ile haklarına mukabil kendilerine bono verilenler tarafından gerek Hükûmetçe gösterilmek suretile ve gerek gösterilmeksizin işgal edilmiş bulunan gayrimenkuller hakkında dahi bu hükümler caridir.

Madde 2 - Bu kanun neşri tarihinden muteberdir.

Nadde 3 - Bu kanunun hükümlerini icraya Maliya Vekili memurdur.

Saylav Seçimi Teftiş Heyeti Başkanlığından

1 - Merkez kasabanın 11 mahallesinden mevcud Saylav seçme ve seçilmek haklarına malik yurddaşlarımızın isimlerini havi es defterlerinin birer suretleri intihabı meb'usan kanununun 13 üncü maddesine göre Belediye, Hükümet kapuları önlerine ve Adli binasının Ulucami bahçesine bakan dıvarlarına 11-2-939 cumartesi saat 8 de asılmıştır. Onbeş gün asgıda kalacaktır. Bu müddetin sonu olan 25-2-939 cumartesi akşamı kaldırılacaktır.

2 - Defterlerde isimleri hiç yazılmamış veya yanlış ve mükerrer yazılmış olanlar varsa asgı müddeti içerisinde teftiş heyeti reisliğine müracaat edebilecekleri ilân olunur.

Sulh Hukuk Hakimliğinden

Yenice köyde mukim Aşkame kazasının kelü köyünden Kanbur Ali oğlu Hakkı;

Yenice köyden Osman kızı Neslihanım aleyhinize açtığı 120 lira alacak davasının muhakemesinin muayyen gününde davetiyenin ilânen tarafınıza tebliğ olunduğu halde gününde gelmediğinizden gıyabınızda muhakeme icrası ile ilânen size gıyap kararı tebliğine ve muhakemenin 3-3-939 cuma günü saat 9 za talikına karar verilmiş olduğundan mezkur günde makemeye gelmeniz lüzumu, aksi halde bir daha mahkemeye kabul edilmeyerek gıyabınızda muhakemeye devam olunacağı tebliğ olunur.

KARARNAMELER

1 - İstihsal olunan 20 - 1 938 gün ve 14498 sayılı kararname ile, Şavşat kazasına bağlı İ rehan Nahiyesinin merkezi şimdiki bulnnduğu Tutl köyünde Meydancık köyüne kaldırılmış Nahiye adıda aynı merkezin adı izafeten Meydancık olarak değiştirilmiştir. Tebliğ olunur.

1 - 20-7-938 Tarih ve 1393 sayılı kararnameye dayanılara Hakkari Vilâyeti merkez kazası bağlı Kaval Nahiyesinin merke Nahiye yine Kaval olarak anmak üzere, şimdiki bulunduğ Kaval köyünden kaldırılıp Piyanısk köyüne göçürülmüştür. Tebliğ olunur.

1 - İstihsal olunan 20-12-93 gün ve 14467 sayılı kararnameye dayanılarak Hopa kazasının Kemalpaşa Nahiyesine bağlı Beğlevan köyü Borçka Kazasının Maradit Nahiyesine bağlanmıştır tebliğ olunur.

1 - İstihsal olunan 27-7-93 tarih ve 13984 sayılı kararname ye dayanılarak, Bingöl Vilâyetine bağlı Bingöl Kazasının adı «Karlıova» olarak değiştirilmiştir tebliğ olunur.

1 - İstihsal olunan 20-12-93 gün ve 14466 sayılı kararnam ile Elazığ merkez kazasının Balıbey Nahiyesine bağlı yukarı ve aşağı Çakmak ve Korkuş köyleri Geban kaza merkezine bağlanmıştır. Tebliğ olunur.

1 İstihasal Olunan 21-12-938 gün ve 14493 sayılı kararnameye dayanılarak, İsparta Vilâyeti şarki Karaağaç kazasının Gelendost Nahiyesine bağlı Sarı İdris ve Mahmutlar köyleri Eğridir kazasının merkez Nahiyesine bağlanmıştır.

2 - Umumî Müfettişliklere Valiliklere ve Vekâlet Dairelerine yazılmıştır.

KURULUŞ TARIHI: 1921
İDARE YERİ
vilâyet matbaası

ÇORUM

Her hafta Çarşamba günleri çıkar vilâyet gazetesidir

YIL: 17 — No. 957
ÇARŞAMBA
22 - Şubat - 1939
Nushası - 2 - kuruştur.

Vilâyet Umumî Meclisi

SEÇİM: 7 - TOPLANTI: 2

Reis : Vali Salih Kılıç — 11—2—939 Cumartesi

Vilâyet umumî meclisi ikinci toplantısını Şubatın 11 inci cumartesi günü saat 11 de Vali Salih Kılıcın riyaseti altında aza Şevket Davut, Mustafa Bayrak, Nazmı Tombuş, Necmettin Duran, Hüseyin Yalçın, Emin Köse, Cevat Köstekçi, Abdurrahman İstanbullu, Mustafa Tarhan, Hasan Sav, Hidayet Öncü, Ömer Emirali, Bedri Tüzün, Ziya Üçüncü, Cemal Erkan, Necati Önen, Bedri Bilginer, Abdulkadir Güney, Mehmet Çetin, Behcet Durukan, Abbas Erdogan, Nuri Kafkastan mürekkep olarak akdeyledi.

Okunan zabtı sabıkın müttefikan kabulünden sonra Reis Salih Kılıcın teklifi ile tetkik encümeninin mazbataları okundu.

Makamı riyasetten muhavvel, okur yazar olmadığı ihbar edilen Abdurrahman İstanbullu - İskilibin tetkik encümeninee huzuran yapılan yoklamasında okur yazar olduğunu bildirir mazbatası okundu.

Bittezekkür umumun rey ve muvafakatile 11 - Şubat - 939 tarihinden itibaren mazbata ve azalık sıfatının kabulü kararlaştırıldı.

Makamı riyasetten muhavvel, teahhüt işlerile iştigal ettiğinden dolayı dairei intihabiyeye alınamıyacağı gibi umumi meclis azalık sıfatını da haiz olmayacağı ihbar olunan Hüseyin Yalçın ve Cevat Köstekçinin teahhüdü bulunup bulunmadığı keyfiyetinin İskilip Kaymakamlığından istifsarına ve Mustafa Bayrak, Nazmı Tombuş - Çorumun daireyi intihabiyeye alınıp mahalli idare bey'etinden yedlerine verilen mazbatada muallel bir cihet görülemediği hakkındaki tetkik encümeni mazbatasile amme hizmetinden madut hazine avukatlığı uhdesinde olmasından geçen sene azalık sıfatı ref edilen Bedri Tüzün - Mecidözünün serbest meslek erbabından olduğu ve kazanç verğisile mükellef tutulduğundan azalıklarının kabulüne dair İskilip, Mecidözü, Osmancık, Çorum azalarının teklif takrirleri ve aynı mahalli ihtiva eden tetkik encümeni mazbatası okundu.

Bittezekkür umumun rey ve muvafakatile 11 - Şubat - 939 tarihinden itibaren mazbataların ve azalık sıfatlarının kabulü kararlaştırıldı.

Reis Salih Kılıç'ın Dahili nizamnamenin birinci maddesi mucibince reisi sani, kâtibler seçimi yapılması hakkındaki teklifi üzerine tesbit olunan araya göre: ikinci reisliğe Nazmı Tombuş Çorum ve kâtipliklere de Mustafa Tarhan - Sungurlu ve Emin Köse İskilibin seçimeleri müttefikan kabul olundu.

Reis Salih Kılıç'ın teklifi ve umumun rey ve muvafakatile bütçe encümenine: Nazmı Tombuş, Necmettin Duran Çorum, Ziya Üçüncü Mecidözü, Hasan Sav Sungurlu, Nuri Kafkas Alaca, Mehmet Çetin Osmancık, Hüseyin Yalçın İskilip, Dahiliye encümenine: Şevket Davut Çorum, Abdurrahman İstanbullu İskilip, Ömer Emirali, Mustafa Tarhan Sungurlu, Behçet Durukan Alaca, Abdulkadir Güney Osmancık, Cemal Erkan Mecidözü, Maarif encümenine: Necmettin Duran Çorum, Emin Köse İskilip, Nuri Kafkas Alaca, Bedri Bilginer Osmancık, Bedri Tüzün, Necati Önen Mecidözü, Hasan Sav Sungurlu, Nafıa encümenine: Mustafa Bayrak Çorum, Cevad Köstekçi İskilip, Nuri Kafkas Alaca, Hidayet Öncü Sungurlu, Abbas Erdoğan Alaca, Cemal Erkan Mecidözü, Mehmet Çetin Osmancık, Sıhhiye ve müteferrika encümenine: Mustafa Bayrak Çorum, Mustafa Tarhan Sungurlu, Bedri Tüzün Mecidözü, Hidayet Öncü Sungurlu, Hüseyin Yalçın İskilip, Abbas Erdoğan Alacanın seçildikleri anlaşıldı.

İÇTİMA - 3

Reis : Vali Salih Kılıç — 13-2-939 Pazartesi

Vilâyet umumî meclisi üçüncü toplantısını şubatın 13 üncü pazartesi günü saat 14 de Vali

Sonu 2 inci Sayfada

MECLİSİ UMUMİNİN AÇILIŞI MÜNASEBETİLE

Çekilen Tel Yazılarına Gelen Cevaplar

Çorum Valisi - Salih Kılıç

C. - Vilâyet Umumi Meclisinin hakkımdaki duygularına teşekkür eder, başarılar dilerim.

Başvekil
Dr. Refik Saydam

Bay Salih Kılıç - Çorum

Vilâyet Umumi Meclisininin toplantısı münasebetile hakkımda gösterilen teveccühe teşekkür eder, başarılar dilerim.

Dahiliye Vekili
Faik Öztrak

Vali ve Cumhuriyet Halk Partisi Başkanlığına - Çorum

İlk taplantısını yapan Umumî Meclisin Partimiz hakkındaki samimî duygularına teşekkür eder, başarılar dilerim.

C. H. Partisi Genel Sekreteri
Dr. A. F. Tüzer

Halkevimizin

7 İNCİ YIL DÖNÜMÜ FEVKALÂDE TAZAHURATLA KUTLANDI

19-2-939 Pazar günü yapılan, Halkevimizin yedinci yıl dönümü fevkalâde tazahuratla kutlanmıştır.

Başta kıymetli Vali ve Parti Başkanımız Bay Salih Kılıçla Sayın Eşleri Bayan Kılıç bulunduğu halde, bütün memurlar ve binlerce halk törene iştirak eylemiş ve Halkevinin koca salonu, koridorları hınca hınç doldüktan başka radyo operlörlerinin bulunduğu pazar meydanı ve küçük parkta çok kesif bir galebelik arzetmiştir.

Umumî programdan başka, şehriniz Halkevi İdare Heyeti tarafından hazırlanmış olan program veçhile İstiklâl marşile törene başlanmış ve bunu müteakip Halkevleri marşı terennüm edilmiştir. Radyo ile Sayın Başvekilimiz Dr. Refik Saydam'ın nutku dinlenmiş ve yine hususî programa geçilmiştir.

Program veçhile, Orta Okul Direktörü Cevdet Bezirci tarafından Halkevlerinin gayeleri üzerinde uzun bir söylev verilmiş ve Evin Ar Kolu tarafından çalınan muhtelif parçalarla akşamın geç vaktine kadar törene devam edilmiştir.

Vilâyetimiz dahilinde İskilip Halkevinin 3 üncü ve Sungurlu Halkevinin 2 inci yıl dönümleri de Hususi programlarla çok neş'eli ve heyecanlı bir tazahurat içinde kutlandığı haber alınmıştır.

Valimizin Tedkikleri

Nafıa yol faaliyetleri mevsiminin yaklaşması münasebetile kıymetli Vali ve Parti Başkanımız Sayın Bay Salih Kılıç bu hususdaki tedkiklerine başlamışlardır.

Bu münasebetle dünkü salı günü Osmancık - Çorum yolunun Kırkdilim civarındaki dağ ve dere güzergâhları üzerinde ilk tedkiklerini yapmışlardır. Faaliyet mevsiminden önce diğer yollar üzerinde de tedkikatlarına devam eyleyeceklerdir.

HALKEVİMİZİN

Şuba Seçimleri Devam Ediyor

Onbeş gündenberi devam eylemekte olan şehrimiz Halkevinin şube seçimleri devam eylemektedir.

Bu hafta içinde, Spor, Sosyal yardım, Kitapsaray ve Yayım şubelerile Halk dersaneleri ve Kurslar şubesinin seçimleri yapılmış ve değerli elemanlar iş başına getirilmiştir.

Kuruluşundanberi, verimli çalışmalarile köylü ve şehirli yurddaşların bilgi, sanat, okuma ihtiyaçlarını değerli bir varlıkla

Vilâyet Umumî Meclisi

- 1 inci sayfadan artan -

Salih Kılıç'ın riyasetinde: aza Şevket Davut, Mustafa Bayrak, Nazmı Tombuş, Necmettin Duran, Aüseyin Yalçın, Emin Köse, Cevad Köstekci, Abdürrahman İstanbullu, Mustafa Tarhan, Hasan Sav, Ömer Emirali, Hidayet Öncü, Bedri Tüzün, Ziya Üçüncü, Cemal Erkan, Necati Önen, Behcet Durukan, Abbas Erdoğan, Nuri Kafkas, Bedri Bilginer, Abülkadir Güney, Mehmet Çetinden mürekkep olarak akteyledi.

Zabtı sabıkın aynen ve müttefikan kabulünden sonra hissiyatı tazimkâraneyi arzeden telgrafnameye cevaben Reisi Cumhurumuz İsmet İnönünden beyanı teşekkürü müşir gelen telgrafname alkışlar arasında okunarak Çorum gazetesile aynen neşri kabul olundu.

Vilâyetin 937 yılı hesabı kati cedvelleri üzerine daimî encümen mazbatasının müttefikan bütçe encümenine tevdii kabul olundu.

939 yılı varidat bütçesile devairden gelen masraf teklif bütçeleri hakkındaki daimî encümen kararının bütçe encümenine havalesi müttefikan kabul edilerek makamı riyasetin bütçelerin sureti tanzimi hakkındaki Dahilye Vekâletinin formölüne uygun olarak hakiki rakamlar üzerinde muvazene esasının takip edilmesi temennisini havi söylevini müteakip Bedri Tüzün Mecidözünün bütçe encümenine diğer arkadaşların da umumî malûmat edinmeleri umumun muvafakatile kararlaştırıldı.

938 yılı bütçesine zürraa tevzi edilmek üzere mavzu 9800 lira dan nümune olarak Devlet işletmesi orman çiftliğinden celb edilen tek tekerlekli pullukdan tahsisatı nisbetinde alınmasına dair Ziraat müdüriyetinin müzekkeresi okundu. Tedkikat icrasile neticesinin bildirilmesi için müteferrika encümenine havalesi kabul olundu.

İdarei Vilâyat kanununun 139 uncu maddesi mucibince daimî encümen aza müddetleri bir sene olduğuna ve azalardan üçünün de dairei intihabiyeye alınmadıklarına göre daimî encümen vazaifinin ne şekilde tedvir edileceğine dair hususî muhasebe müdüriyetinin müzekkeresi okundu. Bittezekkür: Dairei intihabiyeye alınmadıklarından dolayı müddetleri hitam bulan encümen azalarının yerlerine umumî meclis devam ettiği müddetçe bütçe encümeninden Necmettin Duran - Çorum, Hasan Sav - Sungurlu, Nuri Kafkas - Alaca ve eski daimi encümen azası Ziya üçüncü ye daimî encümene müteallik muamele ve saireyi tedvir için salâhiyet verildiği umumun muvafakatile kararlaştırıldı.

Umumî meclis azasından Abbas Erdoğan - Alacanın validesinin vefatı dolayısile memleketine gitmek zaruretinde bulunduğu hakkındaki Cemal Erkan - Mecidözünün teklifi üzerine iki gün mezun addi umumun muvafakatile kabul olundu.

Okunacak başka evrak kalmadığından şubatın 17 inci cuma günü saat 14 de toplanmak üzere celseye nihayet verildi.

Geçen sene bütçesinin icraat ve tatbikatını muhtevi izahname okunarak müttefikan kabul olundu.

938 Yılı içinde yapılan münakalat hakkındaki okunan mütaleanamenin Bedri Tüzün Mecidözünün kat'i hesap cedvellerile ilgili bulunduğundan tevhidi talebini havi teklifi müttefikan kabul olundu.

Dahiliye Vekâletinin emirleri mucibince müddetleri hitam bulan Daimî Encümen Azaları kadar Heyeti teftişiyeye Umumî Meclisten Aza seçilmesine dair Makamı Vilâyetin 2-2-939 gün ve 103 - 32 sayılı teskeresi okundu.

Umumun rey ve muvafakatile Ziya Üçüncü Mecidözü, Şevket Davut, Necmettin Duran Çorum, Behçet Durukan Alacanın seçilmeleri muvafık görüldü.

Reis Salih Kılıcın teklifi ve umumun muvafakatile pazartesi, cuma günleri saat 14 toplantı günü tayin edildikten sonra şubatın 13 üncü pazartesi günü saat 14 de toplanmak üzre celseye nihayet verildi.

---

karşılayan Evimiz İdare Heyetinin yeni elemanlarla daha hızlı ve daha verimli büyük varlıklar yaratacağından kat'iyen emin bulunmaktayız.

Spor Şubesi
Baş Öğretmen Nazım Ugur
Matbaacı Şükrü Çöplü
Tahsil Mümeyizi İsmail Akyıldız
Orman Kâtibi Hüseyin Tantan
Tahsil İşyarı Atıf Eralp
Sosyal Yardım
Müfti Mehmet Tevfik Ergun
Hastane Cildiye Mü. Dr. Tevfik
Doğumevi Baş H. Memduh Özçam
Tüccardan Sadık İstanbullu
Z. B. Veznedarı Şevket Kerman
Kitapsaray ve Yayım
Ortaokul Müdürü Cevdet Bezirci
Baş Öğretmen Bilâl Özkan
Öğretmen Hayri
Orta Okul Öğretmeni Bahri
» » » Ahmet

UMUMİ MECLİS

Vilâyet Umumi Meclisi, Sayın Valimizin yüksek riyrsetlerinde, haftada iki gün umumî toplantılarını muntazaman akdeylemektedir. Umumi toplantı haricinde de encümenler mesaisi hummalı bir şekilde devam eylemekte ve mevcut işler üzerinde tez elden tedkik ve kararlarını almaktadırlar.

KIZILAY TOPLANTISI

Kızılay Kurumu şehrimiz şubesi 20-2-939 pazartesi günü saat 16 da mutat senelik umumi toplantısını yapmıştır.

Toplantıda kurumun bir yıllık mesai raporile gelir gideri okunmuş ve umumî heyetince tasvip buyrulmuştur.

Müteakiben 15 kişilik heyeti merkeziye seçimi yapılmış ve aşağıda adları yazılı arkadaşlar kazanmışlardır.

Dr. Halid Karakaya
Süleyman Köstekçi
Dr. Saffet Eroğlu
Avukat Sabit Berkay
Bayan Melâhat Ata
» Hadiye - Öğretmen
Başöğretmen Mahir Tümer
Ahmet Tütüncü
Eşref Mergen
Sıhhat Başkâtibi Mustafa Üsgülen
Nazmiye Kerman
Eczacı Rahmi Haboğlu
Sıddık Çöplü
Şevket Kerman
İbrahim Kümbül

KONFERANS

Ortaokul Direktörlüğü tarafından okul öğrencilerinin velileri, 19-2-939 pazar günü gicesi saat 19 buçukta Halkevi salonunda bir toplantıya çağrılmıştır.

Bu toplantıda, okul Direktörü Bay Cevdet Bezirci kürsüye gelerek; çocuk terbiyesi üzerinde çocuk velilerine düşen vazife ve usullerle talim ve inzibat noktasından okul hey'eti talimiyesinin büyük vazifelerini teşrih eden uzun bir konferans vermiş ve bütün dinleyicilerinin çok samimî alâkasını çekmiştir.

Konferansı müteakip öğrencilerin hep bir ağızdan okudukları marş velilerin derin heyecanını artırmış ve başta kıymetli Direktör Cevdet Bezirci olmak üzere, okul hey'eti talimiyesine karşı büyük minnet ve şükran hislerini uyandırmıştır.

Muvazene Vergisi Kanununun birinci maddesinin muaddel beşinci fıkrasının değiştirilmesine dair kanun

Kanun No : 3588
Kabul tarihi : 26-1-1939
Neşri tarihi : 7-2-1939

Madde 1 - 26-5-1932 tarihli ve 1980 sayılı muvazene Vergisi Kanununun birinci maddesinin 25-5-1938 tarihli ve 3404 sayılı kanunla değiştirilmiş olan 5 numaralı fıkrası aşağıdaki şekilde değiştirilmiştir.

5 - Bir ay içinde her ne unvan ile olursa olsun aldıkları paraların mecmuu kazanç, iktısadî buhran ve muvazene vergileri çıkarıldıktan sonra (20) lira (43) kuruşu geçmeyen tekaüd vesair zat maaşı sahiblerile; (20) lirayı geçmeyen sair bilûmum istihkak sahibleri ve 80 kuruşa kadar işçi gündeliklerile 120 kuruşa kadar olan gündeliklerin (80) kuruşu bu vergiden müstesnadır.

Hem gündelik, hem maktu ücretle çalışanların bir ay içinde gündelik ve maktu ücret olarak aldıkları paraların yekûnu kazanç, iktisadî buhran ve muvazene vergileri indirildikten sonra 20 lira ve ondan aşağı düşenlerin istihkakları dahi bu vergiden muaftır. Muhtelif cihetlerden gündelikli olanların muafiyetten istifadelerinde gündeliklerinin mecmuu nazarı dikkate alınır.

Muvakkat Madde - Bir ay içinde her ne unvan ile olursa olsun aldıkları paraların mecmuu kazanç iktisadî buhran ve muvazene vergileri indirildikten sonra (20) lira (43) kuruşu geçmeyen tekaüd vesair zat maaşı sahiblerinden 25-5-1938 tarihli ve 3404 sayılı kanunun mer'iyeti tarihinden itibaren kesilmemiş olan muvazene vergisi kesilmez ve tahsil edilmiş olanlar da geri verilir.

Madde 2 - Bu kanun neşr tarihinden muteberdir.

Madde 3 - Bu kanun hükümlerini icraya İcra Vekilleri Heyet memurdur.

İSTEĞİLE TEKAÜD

Uzun zamandanberi şehrimiz P. T. T. Müdürlüğü Posta Memurluğunda bulunan Halil Yamanın bu kere isteğile tekaüd olduğu haber alınmıştır.

25 Senelik memuriyet hizmetinin 10 senesini şehrimizde geçiren Halil Yaman dürüst ahlaklı halûk ve selim bir memurdu.

Umumî Mecliste Okunan
İZAHNAME

Geçen sayıdan artan

UMURU SIHHIYE

1 - 938 Yılı bütçesinin 54 üncü faslının birinci maddesine konulan 8316 lira iaşe bedelinden yedi ay içinde 5721 lira sarf edilmiş olup, mali sene nihayetine kalan tahisatın kifayet etmiyeceği anlaşıldığından 1500 lira munzam tahsisat talebinde bulunulmuştur.

2 - 2 nci maddesine; tenvir ve teshin namile konulan 3000 liradan 2262 lira 77 kuruşu ile 75 ton çeltek, 15 ton kok kömürü ve 50 ton odun alınmış ve 364 lira 93 kuruş belediyeye elektirik ceryan bedeli verilmiştir. Bakıyye tahisatla da pek köhne olan elektirik tesisatı yenilenecektir,

3 - 3 üncü maddesine; eczayı tıbbiye ve levazımı timariye namile konulan 2000 liradan 1900 liralık mualece alınmış isede ihtiyaç nisbetinde muhtelif yerlerden alınan mualeceye tahsisatının kifayet etmediği yüzünden 1000 lira daha munzam tahsisat alınmak teşebbüsünde bulunulmuştur.

4 - 4 üncü madddesine; melbusat ve mefruşat namile konulan 1500 lira ihtiyaca kâfi gelmediğinden 300 lira münakale yapılmış ve 500 liralık da munzam tahsisat talebinde bulunulmuştur.

5 - 5 inci maddesine; müteferrika tahsisatı olarak konulan 1000 liradan 700 lirası kırtasiye, bayrak ve su tesisat işlerine ve 300 lirası da melbusat ve mefruşat faslına nakledilmiştir.

6 - 6 ıncı maddesine; alâtı tıbbiye olarak konulan 2000 liradan 480 lirası cildiye servisi ihtiyacatına ve baskül ile bazı alât tamirlerine ve 1520 lira ilede hariciye, dahiliye rontgen, servisleri icin alâtı tıbbiye alınmıştır.

7 - 7 inci maddesine techiz ve tekfin namile konulan 150 liradan 87 lirası kefenlik için sarfedilmiştir.

8 - 55 inci fasılda memurin harcırahı namile 300 liradan 145 lira 70 kuruşu bu sene içinde tahakkuk eden memur istihkaklarına verilmiştir.

9 - 56 ıncı fasılda tamir tahisatı namile konulan 500 liradan 315 lirası muhtelif tamir işlerine sarfedilmiştir.

10 - 57 inci fasılda araba masrafı ve hayvan yem bedeli namile konulan 300 liradan 85 lirası at bedeline, 125 lirası hayvanların iaşesi ve araba tamirine sarfedilmiştir.

11 - 58 inci fasılda hastahane düyunu namile konulan 1104 lira 86 kuruştan 327 lira 96 kuruşu eshabı istihkaka verilmiştir.

12 - Bütcenin fevkalâde kısmına; hastahane yatak tezyidi namile konulan 2000 liradan 1273 lirası geçmiş dört seneye ait noksanların ikmali için sarfolunmuştur.

13 - 60 ıncı fasılda konulan 750 lira firengi tahsisatından mukayyet firengililer için temamen sarfedilmiştir.

14 - 61 inci fasıla konulan 750 lira kinin tahsisatı temamen harcanmıştır.

15 - 62 inci fasla konulan 150 lira tamir tahsisatı merkez ve kazalarda bulunan etülerin tamirine sarfedilmiştir.

16 - Fevkalâde bütçenin 31 inci faslına konulan 2000 lira inşaat tahsisatı Alaca ve Osmancıkta yapılmakta olan dispanser binalarına sarfedilmiş, 33üncü fasla mevzu 500 lira hava kurumu tahsisatı sarfedilmemiştir.

Hastahaneye 938 takvim yılı zarfında 1009 dahiliye, 649 hariciye, 147 göz, 86 cildiye ve zöhreviye servisinde olmak üzere 1892 hasta yatakta ve 6062 dahiliye, 3195 hariciye, 1991 göz, 2085 zöhreviye servisinde olmak üzere 13333 kişi aytakta muayene ve tedavi edilmektedir. 257 Hariciye, 89 göz sevrislerinde olmak üzere 346 cerrahi müdahale yapılmış, labratuvarda 3315 muhtelif tahlilât icra olunmuştur. Rontgen servisinde 363 radyorafi, 119 raydyoskopi olmak üzere 755 muayene yapılmıştır. 145 Adet vefiyat vardır.

938 Yılı içinde 1532 lira 50 kuruş ücreti tedavi, 604 lira rontgen hasılatı ki cem'an 2136 lira 50 kuruş tahsil edilmiştir.

UMURU ZÜRRAİYE

938 Senesi masraf tahsisatı olarak fidanlık için 300, haşerat ve tufeylâtın imhası için 100, nebatatı müfide celbi için 150, pulluk mübayaası için 9800 ki cem'an 10350 lira verilmiştir. Bu tahsisattan şimdiye kadar fidanlık masrafından muhtelif meyve tohomları celb, zer edilmiş, amele çalıştırılarak 150 lira sarfolunmuştur. Ankara tohum islâh istasyonundan gönderilen 2500 kilo tohumluk temiz buğdayın nakliye ücreti olarak 25 lira verilmiş ve bu buğday doludan mezruatı tamamen hasara uğrayan Şekerbey, Üyük köylerile meraklı çiftçilere tavizen verilmiştir. Bu sene yapılan domuz savaşında 478 adet domuz öldürülmüştür. Merkez ve İskilip kazalarında meyvelere arız olan ipomonot haşerelerle yapılan savaşta 21300 ağaca 45 lira sarfedilmek suretile ilâç tatbik edilmiştir. Tarla faresi görülen yerlerde yapılan zehirli yem ve hora fişengile itlâfına çalışılmıştır. Pulluk için konulon tahsisatla encümeni daimî kararı istihsalından sonra pulluk mübayaa edilecektir Ziraat Vekâletinden vilâyet namına parasız gönderilen beşi tohum ilâçlama ve temizleme ve üçüde yalnız temizleme cihazını muhtevi sekiz adet makineden ikisi merkezi vilâyete, ikisi Sungurluya ve biride diğer kazalara gönderilmiş olup bunların makinist ücretile işletme masrafı vekâletten temin ve evleride köy bütçelerinden inşa edilmiştir.

Bu makinelerle sonbahar faaliyetinde 600 ton buğday temizlenmiş ve ilâçlanmıştır. Bundan başka Ziraat Vekâletinden gönderilen akala çeşidi pamuk tohumu vilâyette iyi netice verdiğinden pamuk çekirdeğinin ayrılmasına mahsus iki cırcır makinesi gelmiş, bunlardan birisi Osmancıga diğeri İskilibe verilmiştir. Osmancıga verilen makine hali faaliyette olup İskilipteki makineye münasip yer bulunamadığından henüz faaliyette değildir.

UMURU BAYTARİYE

938 Yılı bütçesine konan damızlık hayvanlara ait iaşe ile deponun tenvir, teshin, kırtasiye ve müteferrika tahsisatları sarf edilmiş ve edilmekte bulunmuştur. Hayvan sevgisini aşılamak için merkezde sonbahar at koşusu yapılmıştır.

MATBAA

938 Yılı bütçesinin 77 nci faslının 1. 2. 3. 4. 5. 6. ncı maddelerine konulan gazete kâğıdı, makine yağı ve pasta, gazete posta pulu, tenvir teshin, müteferrika tahsisatlarından mühim bir kısmı sarfedilmek suretile ihtiyaçlar karşılanmıştır. 7 nci maddede makine tamiri ve hurufat mübayaası namile konulan 630 liradan 150 lirası bir adet numaratör makinesile cedvel için çizgi ve grantör mübayaasına, geri kalan para ilede şimdiye kadar elle çevrilip lâyıkı veçhile randman alınamayan tabı makinelerinden icap eden sür'atin temini için iki ve üç beygir kuvvetinde iki adet elektirik motörü mübayaa edilmiştir. Bundan başka ikiyüz kiloda gazete hurufatı alınacaktır.

Vilâyetin evrakı matbuasını temin ile beraber haftalık resmî gazete ve Halkevinin aylık mecmuası da muntazaman tertip ve tab edilmektedir.

ENCÜMENİ DAİMİ

Meclisinizce daimî encümen seçilen Salim Erkoç Çorumun vefatı dolayısile inhilâl eden azalığa yedekte bulunan Ahmet Tütüncü Çorum ile Ziya Üçüncü Mecidözü, Tahir Uysal İskilp kanun dairesinde vazifelerini ifa etmiştir. Encümen azasından Mehmet Aygarın Sungurlu kazası Hususi muhasebe tahsil memurluğuna tayini dolayısile inhilâl eden azalık açıktır.

İdarei umumiyei vilâyat kanununun 128 inci maddesi ahkâmına dayanarak okunan izahnameyi onayınıza sunarım.

Vilâyet Defterdarlığından

Askeri ve mülki tekaütlerle eytam ve eramilin 4 üncü 3 aylık maaşlarının tevzi ve tediyesine 4-3-939 cumartesi gününden itibaren başlanacaktır.

4-3-939 gününden 6-3-939 gününe kadar maaşlarını bankaya iskontu ettirmiş olanlar ve 7-3-939 gününden itibaren de diğer istihkak sahiplerinin soy adlı mühürlerile resmî senet ve maaş cüzdanları ile birlikte müracaat etmeleri ilân olunur.

İcra Memurluğundan

Çorumun üçdutlar mahallesinden Mumcu oğlu Hüseyin karısı Şerifeye ipotekli üçyüz elli lira itasına borçlu hacınasrullah mahallesinden Erzincanlı oğlu İsmail kızı Ayşenin işbu borcundan dolayı namına yapılan bir ay müddetli rehinin paraya çevrilmesi hakkındaki ödeme emri mahalli ikameti meçhul bulunmak dolayısile bilâ tebliğ geri verilmiş olduğundan bu babdaki tebliğin ilânen yapılmasına karar verilmiştir. Gazete ile ilân tarihinden itibaren bir ay içinde borçlu borcunu ödemesi ve hem mahalli ikametini bildirerek bir itirazı varsa on gün içinde dairemize müracaat etmesi aksi taktirde işbu ilân tebliğ makamına kaim olarak icranın devamile merhunun paraya çevrilmek suretile borcunun ödettirileceği ilân olunur.

OSMANCIK MALMÜDÜRLÜĞÜNDEN

Mahallesi Yazı	Mevkii	Miktarı 100 metre Mi.	Cinsi	Sahibinin adı ve soyadı
Köprübaşı			Han	Hacı Hasan oğlu Bilâl Kütük

Yukarıda ismi yazılı Bilâlın emvalı umumiyeye olan borcundan dolayı tasarrufunda bulunan bir bap han 11-2-939 tarihinden itibaren 21 gün müddetle müzayedeye çıkarılmıştır.

İhale günü 3-3-939 cuma günü saat dörtte icra kılınacağından taliplerin teminat akçasile birlikte Osmancık icra heyetine müracaat eylemeleri ilân olunur.

Çorum Sulh Hukuk Hakimliğinden

Hudut vesairesi : Yeni yol mahallesinin Mecidözü sokağında ada 200 parsel 23 kütük 407 No. fevkani bir oda ve bir kilar ve tahtani bir kilar ve bir ahır ve bir miktar havliyi şamil sağı 3 parsel Karamanlı oğlu mirasçıları solu 4 parsel Telli oğlu İsmail arkası 23 ve 24 parsel Cidilli oğlu Salim önü yol ile mahduddur tahmin edilen kıymeti 250 liradır.

Çorumun Çöplü mahallesinden Başıbüyük oğlu Mustafa kızı Emine ve yeni yoldan Ömer kızı ve Fatma Şükrüye aralarında müşterek olan ve kabili kısmet olmadığından dolayı Sulh Hukuk mahkemesinin 23-9-938 tarih, 885 - 233 numaralı ilâmile satılarak bedelinin hissedarlara taksimi hüküm altına alınan ve yukarıda hudut ve sairesi yazılı olan maa müştemilât bir bab hane gazete ile ilânından ve ilânnamelerinin tebliğ ve talikından itibaren otuz gün müddetle açık artırmaya çıkarılmıştır. Hitamı olan 24-3-939 cuma günü saat 15 de mahkeme kaleminde icra edilecektir. Bu gayri menkule konulacak pey muhammen kıymetinin yüzde yetmiş beşini doldurmadığı takdirde en çok artıranın taahhüdü baki kalmak şartile ihalesi onbeş gün daha uzatılarak hitamı olan 7-4-939 cuma günü aynı saatte ve mahkeme kaleminde icra edilecektir. Satış peşin ve bilumum masraf müşteriye aiddir ve artırma şartnamesi her gün herkese açıktır. Bu gayri menkul ile alâkası olanların yirmi gün içinde evrakı müsbitelerile birlikte mahkeme kalemine müracaat etmedikleri takdirde ve hakları da tapu sicilli ile sabit olmadıkça satiş bedelinin paylaştırılmasından hariç kalacaklardır. Talip olanların muhammen kıymetinin yüzde yedi buçuğu nisbetinde pey akçası veya milli bir bankanın mektubunu hamilen gelmeleri tebliğ olunur.

Çorum Asliye Hukuk Hakimliğinden

Çorum idarei hususiyesine izateten vekili dava vekili Ulvan Dursun oğlunun müddea aleyh Ayıntap nafıasında vazife gören Cevad nezdinde mukim sabık Çorum nafıa şefen memuru Zeki oğlu Hicabi aleyhine açtığı 2724 lira alacak davasının Çorum asliye hukuk mahkemesinde devam eden mahkemesinde müddea aleyhe gönderilen davetiyenin mumaileyhin bulunmadığından bilâ tebliğ iade kılınmış ve ilânen tebligat itasına mahkemece karar verilmiş olduğundan muhakeme günü olan 17-3-939 cuma günü saat 9 da Çorum asliye hukuk muhakemesinde hazır bulunması veya bir vekil göndermesi aksi takdirde muhakemenin giyaben yapılacağı ilân olunur.

Çorum Tapu Sicil Muhafızlığından

Karamançavuş mahallesinin İbrahimçayırı bağları mevkiinde şarkan Kürt oğlu Enver garben Zombudu oğlu Osman vereseleri cenuben Nazım oğlu Hüseyin şimalen berber Zarif vereseleri bağlarile mahdut kadimen tarla elyevm bağı otuz sene evvel Kürt oğlu Hacı Osmandan tarla halinde satın alıp bağ dikmek suretile tasarrufunda olduğundan bahsile senedsizden namına tescili Zombudu oğlu karısı Kâmile Özkahraman tarafından taleb edilmesine mebni hukuki vaziyetin tesbiti için 5 - Mart - 939 pazar günü mahalline memur gönderileceğinden bu taleb hakkında itirazı olanların o gün mahallinde bulunacak memura, yahut o güne kadar tapu idaresine müracaatları gereği ilân olunur.

İdarei Umumiyei Vilâyat Kanununun bazı maddelerinin tadili hakkındaki 2630 sayılı kanunun ikinci maddesini değiştiren kanun

Kanun No : 3578
Kaul tarihi ; 26-1-1939
Neşri tarihi : 7-2-1939

Madde 1 - 2630 sayılı kanunun ikinci maddesi aşağıda yazılı olduğu şekilde değiştirilmiştir.

Vilâyet umumî meclislerinin müddeti dört senedir. Bu müddet intihabın bittiği tarihten başlar. Seçimin yapılacağı gün Dahiliye Vekâleti tarafından tayin olunur. Sabık meclis, lâhik meclisin içtimaına kadar devam eder.

İntihap devresi hitam bulmazdan evvel meclis feshedilir veya infisah vuku bulursa yeniden seçilecek meclis eski meclisin bakiyei müddetini ikmal eder.

Bir intihap devresi içinde teşkil edilmiş ve edilecek olan vilâyetler umumî meclislerinin müddetleri de diğer umumi meclislerin müddetile birlikte hitam bulur.

İntihap devresi sonunda seçimin yenilenmesine imkân görülemediği takdirde İcra Vekilleri Heyti kararı ve Reisi Cümhurun tasdikile içtima müddeti bir sene uzatılabilir.

Belediye meclisleri teşekkül edemeyen kazalarda umumî meclis azası yalnız müntehibi saniler tarafından seçilir.

Madde 2 - Bu kanun neşri tarihinden muteberdir.

Madde 3 - Bu kanunun hükümlerini icraya, İcra Vekilleri Heyeti memurdur.

Çorum Belediye Başkanlığından

Belediyemizde açık olan aidatlı tahsildarlık için 28-2-939 salı günü saat 15 de Belediye dairesinde müsabaka imtihanı yapılacağından isteklilerin tahsil vesikası, sıhhat raporu ve iyi hal kâğıtları ile Belediye Başkanlığına müracaatları ilân olunur.

YİTİK MÜHÜR

Muhtarlıkta kullandığım ve tatbikli soy adlı isim mührümü yitirdim. Bu kere yenisini yazdırarak tatbik ettirdim eskisinin hükmü olmadığını ilân ederim.

Kuyumcu köyü muhtarı
Elvan Göbel

Tapu Sicil Muhafızlığından

Seyfe köyünün Armutlu mevkiinde şarkan çayırpınar, garben ve şimalen ismail oğlu Adil, cenuben Aşir oğlu Hamdi hudutları ile mahdut bir kıt'a tarlayı ceddinden kalma ve senetsiz olarak tasarruf edegelmekte olduğu iddiasile köyden Haydar oğullarından Bektaş oğlu Halil namına tapu senedi itasını talep ettiğinden hukukî vaziyetinin tesbiti için 5 mart 939 pazar günü mahalline memur gönderilecektir. Bu hususta bir iddiası olanların o gün mahallinde bulunacak memura veyahut keşif gününden evvel Tapu idaresine müracaatları gereği ilân olunur.

Tapu Sicil Muhafızlığından

Kör İbrahim oğullarından Ahmet oğlu Mustafanın hamamlı çay köyünde vaki muhtelif mevkilerde dokuz kıt'a tarlasının tapuda kayitleri bulunmadığından dolayı mahallen keşif ve tahkikat icrası için 5- mart 939 pazar günü mahalline memur gönderilecektir.

Bu tarlalara tasarruf iddiasında bulunanlar varsa ellerindeki vesika ile birlikte şimdiden tapu idaresine müracaat etmeleri veyahut köye gelecek memura iddialarını bildirmeleri ilân olunur.

İlân ve Abone

Yazı işleri için vilâyet Mektupçuluğuna müracaat edilir.

Matbaa işlerinin Matbaa Müdürlüğüne müracaat edilir

GAZETENİN SENELİĞİ
100 Kuruştur

İlânın satırı - 5 - kuruş
Günü geçen gazete - 5 - «
Haftası « « - 25 - «

VİLÂYET MATBAASI
ÇORUM

KURULUŞ TARİHİ: 1921

İDARE YERİ

vilâyet matbaası

ÇORUM

— Her hafta Çarşamba günleri çıkar vilâyet gazetesidir —

YIL: 17 — No. 958

ÇARŞAMBA

1 - Mart - 1939
Nushası - 2 - kuruştur.

Vilâyet Umumî Meclisi

SEÇİM: 7 - TOPLANTI: 4

İkinciReis: NazmıTombuş 17—2—939 Cuma

Vilâyet umumî meclisi dördüncü toplantısını şubatın 17 inci cuma günü ikinci reis Nazmı Tombuş Çorumun riyasetinde aza: Şevket Davut, Mustafa Bayrak, Necmettin Duran, Hüseyin Yalçın, Emin Köse, Cevat Köstekçi, Abdurrahman İstanbullu, Bedri Tüzün, Ziya Üçüncü, Cemal Erkan, Necati Önen, Mustafa Tarhan, Hasan Sav, Hidayet Öncü Ömer Emirali, Behcet Durukan, Abbas Erdoğan, Nuri Kafkas, Bedri Bilginer, Mehmet Çetin den mürekkep olarak akdeyledi.

Okunan zaptı sabıkın aynen ve müttefikan kabulünü müteakip evrakı varideden meclisin hissiyatı tazimkâranesini arzeden telgraflara cevaben beyanı tegekkürü müş'ir başvekâlet ve Dahiliye Vekâletinden gelen cevapların gazete ile neşri kabul olundu.

Dahiliye Vekâletinin vilâyetler mahalli hizmetleri hakkındaki beş senelik mesai proğramının nümunesine tevfikan tanzimine dair emirnamelerinin ikinci reisin teklifi ve umumun tensibi ile Mustafa Bayrak, Şevet Davut Çorum, Cemal Erkan Mecidözü, Hasan Sav Sungurlu, Nuri Kafkas Alaca, Cevat Köstekçi İskilip, Mehmet Çetin Osmancıktan teşekkül eden imar encümenine, üç senelik mesai proğramı ile vilâyet yolları haritasının vekâlete gönderilmek üzere tasdiki talebini havi evrakın Bedri Tüzün Mecidözünün teklifi ve umumun muvafakati ile imar encümenine, sıhhat kâtiplerinden İbrahim Kümbülün maaşının 14 liraya iblâğı hakkindaki sıhhat müdüriyetinin müzekkeresinin bütçe encümenine, Mecidözünün figani başmuallimi Celâl Erturanın tedavi için gidiş ve geliş harcırahının bu sene düyununa ithali hakkındaki maarif müdüriyetinin müzekkeresinin bütçe encümenine, İskilibin kuzuluk köyü su yolunun nâtemam kalan aksamının ikmali için yardım yapılmasına dair maarif müdüriyetinin müzekkeresinin bütçe encümenine, ihtiyaçları kabul olundu.

939 - Şubatında çıkacak olan Ülkü halkevleri dergisine abone kaydi hakkındaki ülkü Direktörü Fuat Köprülü imzalı istirhamname ile Makamı Vilâyetin okunan tezkereleri üzerine ikinci reisin teklifi ve umumun muvafakati ile evvelce apone kayd olmayanların isim ve künyelerinin daimî encümen kalemine verilmesi kararlaştırıldıktan sonra ruznameye dahil başka evrak olmadığından şubatın 20 - inci pazartesi günü saat 14 de toplanmak üzere celseye nihayet verildi.

İÇTİMA - 5

Reis Vali Salih Kılıç 20-2-939 pazartesi

Vilâyet Umumî Meclisi beşinci toplantısını şubatın 20 inci pazartesi günü saat 14 de Vali Salih Kılıç'ın riyasetinde aza: Şevket Davut, Mustafa Bayrak, Nazmı Tombuş, Necmeddin Duran, Hüseyin Yalçın, Emin Köse, Cevat Köstekçi, Abdurrahman İstanbullu, Mustafa Tarhan, Hasan Sav, Hidayet Öncü, Ömer Emir Ali, Bedri Tüzün, Ziya Üçüncü, Cemal Erkan, Necati Önen, Bedri Bilginer, Mehmet Çetin, Behçet Durukan, Nuri Kafkas, Abbas Erdoğandan mürekkep olarak yaptı.

Zaptı sabıkın okunmasını müteakip Mustafa Tarhan - Sungurlunun bazı işlerinin tesviyesi için memleketine gitmek zaruretinde kalan Abdulkadir Güney - Osmancığın 17 şubat 939 tarihinden itibaren 5 gün mezun addi teklifile zabtı sabık aynen ve müttefikan kabul olundu. Evrakı varideden umumî meclisin toplanması münasebetile duygu ve hislerini bildirir telgrafnameye Cumhuriyet Halk Partisi Genel Sekreterliğinin okunan cevabî telgrafnamesinin gazete ile neşri kabul olundu.

Geçen seneden müdevver 34797 lira 5 kuruşun tahsilât

Sonu İkinci Sayfada

HARİCİYE VEKİLİMİZ ATİNEDE

Bükreşteki Balkan Antantı mesaisinin muvaffakıyetle sona ermesi dolayısile Bükreşten ayrılan Hariciye Vekilimiz Şükrü Saraçoğlu ve diğer Murahhas Heyetlerimiz Sofya ve Belgradı ziyaret buyurmuşlar ve her iki dost memlekette dostane tezahurat içinde karşılanmışlardır.

Pazartesi günü Selânik yolile Atineyi şereflendirmiş olan Hariciye Vekilimiz dost ve müttefik Elen milletinin dost Devlet Reisi General M. Mataksas tarafından bizzat Selânikten karşılanmış ve Atinede şereflerine bir resmî ziyafet tertib edilmiştir.

Bayan Saraçoğlu ile Bayan Mataksas ve Murahhas Heyetimiz ve Atine Büyük Elçimiz Ruşen Eşref ve Bayanları ve bilumum Elen Devlet Ricalinin iştirak eylediği bu büyük ziyafette Hariciye Vekilimiz Şükrü Saraçoğlu ile Elen Hükûmetinin dost Başvekili M. Mataksas taraflarından çok samimî ve dostane nutuklar taati edilmiştir.

ADLİYE TAYİNLERİ

Yetmiş lira maaşlı altıncı derece Çorum Ceza Hakimliğine terfian Çorum Ceza Hakimi 2002 sicil sayılı Şevket Ural.

70 Lira maaşlı Sungurlu Ceza Hakimliğine terfian Kastamonu Azası 167 sicil sayılı Ziya Zaga.

Elli beş lira maaşlı Çorum Sulh Hakimliğine terfian Çorum Azası 3429 sicil sayılı Suphi Andiç.

Kırk beş lira maaşlı Çorum Müddeiumumiliğine Urfa Müddeiumumisi Fahri Akgöl.

55 Lira maaşlı yedinci derece Osmancık M. U. liğine terfian Osmancık M. Umumisi 1843 sicil sayılı Nezihi Erinç.

Kırk lira maaşlı Çorum Azalığına Çarşamba Ceza Hakimi 1092 sicil sayılı Bahri.

Kırk lira maaşlı 9 uncu derece Mecidözü Ceza Hakimliğine terfian Macidözü Ceza Hakimi 698 Sicil sayılı Nazif Kötenoğlu.

Kırk lira maaşlı 9 uncu derece Sungurlu M. Umumiliğine terfian Sungurlu M. Umumisi 6472 sicil sayılı Mustafa Ünalın tayin ve terfi buyruldukları haber alınmıştır.

Valimizin Tedkikleri

Geçen hafta salı günü Osmancık - Çorum yolu inşaatı üzerinde tedkikatta bulunmak üzere Kırkdilim köyüne kadar giderek, Kırkdilim ile bilâhare orman içinden açılan yeni yol üzerinde tedkikat yapan kıymetli Vali ve Parti Başkanımız Sayın Bay Salih Kılıç, bu pazar günü tedkiklerini Osmancığa kadar temdit buyurmuşlardır.

Pazar günü doğruca Lâçin Nahiye merkezine giden Sayın Valimiz, Nahiye ve civar köyler halkını Nahiye kurağında toplayarak, vilâyet merkezinin iktisadî sahada pek muhtaç olduğu bu yolun kış ve yaz arızasız geçit verebilmesinin ne suretle temin edileceği üzerinde görüşmelerde bulunmuşlar ve köylü yurddaşlarla birlikte yol güzergâhı üzerinde esaslı tedkikat icra buyurarak, geç vakit Osmancığa dönmüşlerdir.

Pazar günü ve pazartesi sabahı Osmancık idare ve parti işleri etrafında teftişat ve tedkikat icra buyuran Muhterem Vali ve Parti Başkanımız pazartesi öğleye yakın şehrimize dönmüşler ve Umumî Meclisin o günki toplantısına Riyaset buyurmuşlardır.

Halkevinin

Şubeler Seçimi Sona Erdi

Şubatın 7 sinde başlayan şehrimiz Halkevinin şubeler idare heyeti seçimi 23-2-939 gününde sona ermiştir.

Geçen ve evvelki sayılarımızda bildirdiğimiz 7 şubeden başka geri kalan köycülük ve müze şubeleri seçimide bu hafta içinde icra kılınmıştır.

21-2-939 Günü saat 16 buçukta yapılan köycülük şubesi heyeti umumiye toplantısında hasta bulunan şube Başkanı Mustafa Kalelioğlu namına idare heyetinden İbrahim Bilân tarafından şubenin 2 yıllık mesai raporu okunmuş, rapora göre; bu şubenin

SUNGURLU HALKEVİ 2 YAŞINDA

(Sungurlu Muhabirimizden)

Halkevlerinin yıld önümü olan 19 şubat Sungurluda güzel bir programla kutlulanmıştır.

Gündüz saat 15 de Halkevinin salonunda toplanan kalebelik halk ve gençlik kitlesi sayın Baş Vekilimizin nutuklarını radyodan dinlemiş, nutuktan sonra evin bir yıllık başarı ve semereleri hakkında, Ar kolu Başkanı Nazım Yalçıner tarafından heyecanlı bir nutuk söylenilerek törene hitam verilmiş, gice aile toplantısı yapılarak, çalışkan gösteri kolunun hazırladığı kanun adamı piyesi vazı sahne edilmiş ve seyircilerin taktir ve alkışlarını toplamıştır. Müteakiben sureti mahsusada tertip edilen hediyeli dombala çekilmiş, güzel bir gece geçiren davetliler saat 11 de dağılmışlardır.

Bir yaşına giren Sungurlu Halkevi, memlekette içtimaî hayatın inkişafına çok hizmet etmiştir. Bir sene gibi kısa bir zamanda Halkevinin verimli çalışmalarını büyük bir alâka ve hassasiyetle temin eden Sayın İlçe Bay Mahir İçöz, Belediye ve Halkevi Başkanı Sadullah Ünal ile Parti Başkanı Mustafa Tarhan ve değerli Halkevi elemanlarına devamlı başarılar dileriz.

NİŞAN TÖRENİ

Merkez Kaza Jandarma birliği Komutanı Yüzbaşı Necdet Ünalın kerimeleri Bayan Bedia Ünalla Teğmen Kemal Öğütgenin nişan törenleri şubatın 25 inci cumartesi günü akşamı Halkevi salonunda icra kılınmıştır

Genç nişanlıları tebrik eyleriz.

OSMANCIK MEKTUBU

Bu hafta ilk defa kazamızı şereflendiren kıymetli Vali ve Parti Başkanımız Sayın Bay Salih Kılıç Osmancık halkının çok samimî ve coşkun tazahuratile karşılanmışlardır.

Sayın Valinin teşriflerini öğrenen büyük küçük yüzlerce Osmancık halkı Çorum yolu güzergâhını doldurmuş ve değerli Valimizin samimî iltifatlarına mazhar olmuşlardır. Partida Parti Üyelerile ve Belediye kurağında Belediye mensuplarile idare işleri üzerinde görüşen Sayın Valimiz kazanın dispanser inşaatı vesaire üzerinde tedkikatta bulunmuşlardır.

Bilhassa, kış mevsimlerinde geçit vermeyen Çorum yolunun bu sene behemehal ikmaline çalışacağını vait buyuran kıymetli Valimizin bu vaitleri Osmancık halkını derin bir sevince gark eylemiştir.

Vilâyetin imarı ve halkın iktisadî sahada refahını temin için yorulmaz bir mesaî sarfeden Sayın Valimizin yüksek varlıklarından derin bir sevinç duyan Osmancık halkı, gelişlerinde olduğu gibi kasabamızdan ayrıldıklarında da halkın pek samimî ve coşkun teşyi tazahuratile uğurlanmışlardır.

MEB'US SEÇİMİ

Meb'us seçimine aid hazırlıklara devam edilmektedir. Heyeti teftişiyece incelemeden sonra şubatın 10 uncu günü şehrin muhtelif yerlerine asılan müntahipler defterleri adı geçen ayın 25 inci günü indirilmiştir.

Müntahibi saniler seçimi için de Partice icab eden hazırlıklar yapılmıştır.

AÇIK TEŞEKKÜR

Okulumuzun yoksul çocuklarının levazımı dersiye ihtiyaçlarını sağlamak suretile her zaman kıymetli yardımlarını esirgemiyen Çorumumuzun değerli gençlerinden yapı işleri müteahhidi Bay Eşref Mergen; bu kerre de - Kültür Bakanlığı yayınlarındaki örneğine göre - yaptırttığı 100 küsur lira ederindeki kum masasını armagan etmek suretile yüksek hamiyetlerini bir kerre daha tekrarlamıştır. Kendisine okulumuz adına sonsuz teşekkürlerimi sunmayı bir borç bilirim.

Çorum Albayrak Okulu
Başöğretmeni: Cemil Sirel

köylü yurddaşlar arasında başardığı kıymetli varlıklar heyeti umumiyece şayanı takdir görülmüştür.

Gizli rey ile yapılan idare heyeti seçiminde: hükümet Dr. Fikret Erkdem, İlk okullar İspekteri İbrahim Tunçay, Merkez Veterineri İsmail Hakkı Doğanay, Hususî Muhasebe Dosya Mümeyyizi İbrahim Bilân ve Ziraat Deneme Memuru Hanefi Taycan kazanmışlardır.

MÜZE ŞUBESİ

Ortaokul Tarih Öğretmeni Halil Berker, İnkılâp Başöğretmeni Mahir Tümer ve Maarif Müze Memuru Bayan Refiye Kılıç seçilmişlerdir.

Şubeler idare heyetleri arasındaki reis ve mümessiller seçimine devam edilmektedir.

Vilâyet Umumî Meclisi

Başı Birinci Sayfada

fazlası namile yeniden açılacak fasla ilâvesile karşılığının vilâyetde inşasına başlanmış bilumum işlerle bütçedeki tahsisatı kifayet etmeyen masraflar fasıl ve maddelerine zam ve ilâvesi için mazbatasının tanzimi ,talebini havi Hususi Muhasebe Müdüriyetinin müzekkeresinin, umumun muvafakatile bütçe encümenine havalesi kabul olundu.

Zürraa bedeli mukabilinde tevzi edilmek üzere 938 bütçesine pulluk mübayaası için mevzu 9800 lira ile nümune olarak celbedilen pulluktan yüzde otuz beş, yapaz kollu pulluktan yüzde 45, çift tekerlekliden yüzde 10, çift pıçaklı ve dönerli pulluktan yüzde 10 miktarında Ziraat Vekâletile bil muhnbere gerek devlet işletmesi orman çiftliğinden ve gerekse istenilen tip ve miktarda herhangi bir müesseseden maliyet fiatı üzerinden alınabilmesi esbabında yüksek vilâyetin tavassutunun temininden sonra icabının teemmül ve karara raptı hususunda evrakın makamı vilâyete sunulması umumun muvafakatile kabul olundu.

Sungurlunun didiri köyünün ayrıca bir muhtarlık halinde idaresi hakkında Mustafa Tarhan Sungurlunun takririnin nufus miktarının mahallinden sorulması için evrakın m[illegible]amı vilâyete sunulması kabul olundu.

Sungurlu kazası kaymakamlığının tahririatına bağlı belediye ihtiyacatını gösterir dört maddeyi ihtiva eden mazbatanın umumun muvafakatile bütçe encümenine havalesi kabul olduktan sonra şubatın 24 üncü cuma günü saat 14 de toplanmak üzere celseye nihayet verildi.

İÇTİMA - 6

Reis Vali Salih Kılıç 24-2-939 cuma

Vilâyet Umumi Meclisi altıncı toplantısını şubatın 24 üncü cuma günü Vali Salih Kılıç'ın riyasetinde aza: Şevket Davut, Mustafa Bayrak, Nazmı Tombuş, Necmeddin Duran, Hüseyin Yalçın, Emin Köse, Cevad Köstekçi, Abdurrahman İstanbullu, Mustafa Tarhan, Hasan Sav, Hidayet Öncü, Ömer Emiroğlu, Bedri Tüzün, Ziya Üçüncü, Cemal Erkan, Necati Önen, Behçet Durukan, Nuri Kafkas, Abbas Erdoğan, Bedri Bilginer, Abdulkadir Güney, Mehmet Çetinden mürekkep olarak yaptı.

Zaptı sabıkın aynen ve müttefikan kabulünü müteakib evrakı varideden geçen sene iaşeli hastaneden temin edilen dört adet fahrî namzed hademenin bu sene de devamı istihdamları ve hastane yatak, ameliyat, rontgen ücretlerinin tezyidi ve rontgen makinesinin eskimiş olmasında Kızılay namına yeni makine alınması üzere bütçeye tahsisat konulması hakkındaki hastane baş tabibinin üç kıta teklif müzekkerelerinin bütçe encümenine, silâh dirlerle atelyede mevcut aletlerin muhafazası için garaj ve amele binası yapılmak üzere tahsisat konulması talebini havi nafıa müdüriyetinin müzekkeresinin bütçe encümenine, fakir ve bilâ çocuklara hizmet ve yardım edebilmek üzere bir miktar tahsisatın tefriki istirhamını havi Çocuk sirgeme kurumu reisliğinin dilekçesinin bütçe encümenine, ücretlerinin ziyadeleştirilmesi hakkında Sungurlu ve Mecidözü hususî muhasebe dairesi odacılarının istidalarının bütçe encümenine havaleleri umumun muvafakatile kabul olundu.

937 Den 938 yılına müdevver 34797 lira beş kuruşun « geçen yıldan müdevver tahsilât fazlası namile yeniden açılacak fasıl konularak mukabilinin vilâyetçe inşasına başlanmış işlerle bütçedeki tahsisatı kifayet etmeyen masraflar fasıl ve maddelerine ilâve edilmek suretile mazbata tanzimi teklifini havi hususi muhasebe müdüriyetinin taksimat cetveli üzerine esas zabıtta müredat ve miktarlarile ciheti aidiyetleri gösterilen fasıl ve maddelere zam ve ilâvesini bildirir bütçe encümeninin tadilen tanzim edilen taksimat cetveli muhteviyatı muvafık görüldüğünden mazbatasının tanzim ve Dahiliye Vekâletine sunulması müttefikan kararlaştırıldı.

Nüfus ve mevkii itibarile Nahiye teşkili temennisini havi Mecidözünün Çıkrık köyü ihtiyar hey'eti dilekçesinin dahiliye encümenine, bağlı bulunduklar köylerden irtibatlarının kesilerek ayrıca bir muhtarlık halinde idarelerini isteyen Mecidözünün Koyunağılı, Sirkeoğlu ve Senen oğlu köylerinin nüfus umiktarlarile kaza Kaymakamlığının mütealası sorulmak üzere evrakların makamı vilâyete sunulmasına, Tolamehmet köyünde irtibatlarının kesilerek Turgut köyüne bağlanmaları talebini havi Koyungöz köyü halkının istidasının dahiliye encümenine, nüfuslarının yüzellişerden fazla olması hasebile birer muhtarlıkla idarelerini isteyen Alacanın Soğucak, Körpınar, Domalan köylerinin nüfus mikdarlarının ayrı ayrı tesbit ve kaza Kaymakamlığının mutalaası alınmak üzere evrakın Makamı Vilâyete sunulmasına, Kılıçviran köyünden irtibatlarının kesilerek ayrıca bir muhtarlık halinde idarelerini isteyen Burnu köyü halkı dilekçesinin dahiliye encümenine havaleleri umumun muvafakatile kararlaştırıldıktan sonra ruznameye dahil başka evrak olmadığından şubatın 27 inci pazartesi günü saat 14 de toplanmak üzere celseye nihayet verildi.

Sungurlu Halkevinde verilen söylev

Sayın yurddaşlar:

Halk evlerinin memleketteki faide ve ehemmiyetini canlandırdıktan sonra şimdide bir yaşını dolduran evimizin başarılarından bahs edeceğim:

İlk defa spordan başlıyorum:

Bir yıldanberi evimizin çatısı altında bol spor malzemesi ile bir voleybol ve top sahasına kavuşan bu teşekkül bir sene içinde oldukça inkişaf etmiştir. Memleket gençlerimizin, spor tekniği ile günden güne adele ve bünyeleri çelikleşen bu gençlik kaynağının iki tim halindeki canlı faaliyetleri, yarın için bize büyük bir güven vermektedir.

Altı ay gibi kısa bir çalışmadan sonra Çorumda yapılan maçta yenilen spor gurupumuzun bu mağlubiyetini, ileri günlerde yüzümüzü ağartacağına bir delil olarak telekki ediyoruz. Büyük bir heves ve arzu ile hergün bir araye gelerek ölçülü eğzersislerine devam eden bu beden faaliyetinin semere bahş neticelerini önümüzdeki mevsim içinde görebileceğimize ümit varız.

Şimdide, spordan sonra yaşayış hayatımızın aynası olarak bize içtimaî noksanlarımızı gösteren ve geçmiş devirlerin iyi veya kötü sıfatlarını tanıtan gösteri kolundan konuşacağım

Bir eğlenceden ziyade içtimaî hayatımıza örnek olan sahnede, evimizin gösteri kolu çalışkan gençlerimizin iştirakile biryıl içinde altı defada beş millî piyes temsil etmiştir. Bunlarda:

Çakırali, Canavar, Kozan oğlu, Ana ve Kanun adamı piyeslridir altı defa evimizin salonunda verilen bu gösterilere bin altı yüz bayan ve bay gelmişlerdir.

Halkın millî duygu ve içtimaî seviyesini yükseltmiye hadim olan temsil kolu semereli faaliyetile halkımızın temaşa ihtiyacını karşılamak yolundaki kıymetli ve verimli çalışmasına devam edecektir.

Birazda müzik kolundan bahs edeceğim:

Bu şube bir yıl içinde iki konser vermiştir. Bu kola memleket gençliğinin gösterdiği alâka pek büyüktür başlı başına bu işle meşgul olacak, bir müzik öğretmeni celp etmesini kararlaştıran bu teşekkül, evimize hediye edilen bando takımımızın faaliyete geçmesile büyük bir boşluğu dolduracak ve bu kolda kayıtlı heveskâr gençlerimizin müzik öğrenme ihtiyaçlarını tatmin edecektir.

Arkadaşlar:

İnkılâp durmadan yürüyor... ileri ve ilerlemek davasında bizde inkılâbın ocağı ve iman kaynağı olan halk evlerine önem vermekle ayak uydurmakla yarının davasında muvaffak olacağımıza şüphe yoktur.

İnkılâbın göz kamaştırıcı hamleleri içinde kuvetli ve hızlı adımlarla yürüyeceğimize ve ülkümize daima sadık kalacağımıza and içiyoruz... and içiyoruz.

İlân ve Abone

Yazı işleri için vilâyet Mektupçuluğuna müracaat edilir.

Matbaa işleriçin Matbaa Müdürlüğüne müracaat edilir

GAZETENİN SENELİĞİ

100 Kuruştur

İlânın satırı - 5 - kuruş
Günü geçen gazete - 5 - «
Haftası « « - 25 - «

Tapu Sicil Muhafızlığından

Eskiekin köyünün Eskiekin bağları mevkiinde şarkan Kale oğlu İsmail, garben Abdulbakı oğlu Süleyman veresesi, şimalen Kabakcı oğlu Hüseyin bağları, cenuben yol ile mahtut bir bağı murisleri Kabakcı oğlu Hasandan senetsiz olarak intikalen tasarruf eylemekte olduklarından bahisle namlarına tapu itası vereseleri tarafından talep edilmesine mebni hukuki vaziyetinin tesbiti için 11 Mart cumartesi günü mahalline memur gönderileceğinden bu tesçil aleyhine itirazı olanların o gün mahallinde bulunacak memura veyahut o güne kadar tapu dairesine müracaatları ilân olunur.

Tapu Sicil Muhafızlığından

Çanakçı köyünün muhtelif mevkilerinde altı parça tarla murisleri Süleymandan intikalen tasarruflarında olduğundan bahisle namlarına tesçili veresesi tarafından talep edilmekte olduğundan hukuki vaziyetinin tesbiti için 12 Mart 939 pazar günü mahalline memur gönderileceğinden bu bapta itirazı olanların o gün mahallinde bulunacak memura veyahut o güne kadar tapu idaresine müracaatları gereği ilân olunur.

TEBLİGATLAR

1 - Adana ile Hatay arasında Ceyhan, Dörtyol ve Payas şehirlerinden geçmek üzere 135 kile tulünde iki telefon devresinin inşa ve ikmal edildiğinin, bunlardan birisinin Suriye Posta Telgraf ve Telefon idaresiyle ceryan eden muhaberatın intacından sonra şimdilik yalnız Adana, Mersin ve Tarsusun Suriye şehirleriyle olan konuşmalarına tahsis edileceğini, ilerde Adana, Ankara arasındaki devre zedelinin tezyidinden sonra bu devreden Suriyenin Ankara ve ilsi konuşmalariyle Avrupa konuşmalarının da geçirilmesinin mümkün olacağını, diğer ikinci devrenin Payas, Dörtyol ve Ceyhan merkezlerinin yekdiğeriyle ve Adananın tavassutu ile diğer şehirlerimizle konuşmalara açılmış bulunduğu Nafıa Vekâletinden bildirilmiştir.

1 - Sivas - Erzincan hattının Divrikten sonra Dazlak, Çaltı, Beğıştaş, Ilıç istasyonlarını havi 56 km. kısmının 17-9-938 tarihinden itibaren işletmeye açılacağı ve bu tarihten itibaren Çetinkayadan Ilıca cumartesi, pazar, çarşamba, perşembe günleri ve Ilıçtan Çetinkayaya pazartesi, çarşamba, cuma, cumartesi günleri birer muhtelif yolcu katarının işletileceği Nafıa Vekâletinden bildirilmiştir.

Yukarıda yazılı dört tamim Yüksek Dahiliye Vekâletinden tebliğ buyrulmuştur.

Arazi Vergisi Kanununun bazı hükümlerinin değiştirilmesi hakkında kanun

Kanun No: 3585
Kabul tarihi: 26-1-1939
Neşri tarihi: 7-2-1939

Madde 1 - 27-6-1931 Tarih ve 1833 sayılı Arazi Vergisi Kanununun 5 inci maddesi aşağıdaki şekilde değiştirilmiştir.

Her hangi bir köy veya kasaba veya şehir arazisinin tamamının veya muayyen bir mıntakasının mahsulleri sel, dolu, kuraklık, yangın, muzır haşarat veya bulaşıcı hastalıklar gibi sair fevkalâde arızalar dolayısile en az üçte bir derecesinde zayiata uğrarsa bu suretle zarar gördüğü idarî tahkikatla sabit olanların o seneye aid vergileri vilâyet umumî meclisi kararile ve bu meclis münakid olmadığı zamanlarda daimî encümenler kararile kısmen veya tamamen terkin edilir. İcar edilmiş veya mahsulât sigortalanmış araziye ait vergiler için terkin muamelesi tatbik olunmaz.

Madde 2 - Aynı kanunun 10 uncu maddesi aşağıdaki şekilde değiştirilmiştir.

Arazi vergisi iki taksitte alınır. Taksit zamanları her mahallin zirai ve iktisadî vaziyetine göre vilâyet umumî meclisinin mütaleası alınarak valilerce tayin olunur.

Madde 3 - Ayni kanunun 13 üncü maddesi aşağıdaki şekilde değiştirilmiştir.

On ikinci madde mucibince tadilen tesbit olunan kıymetler, tadil taleblerinin müsadif olduğu seneyi takib eden malî seneden muteberdir. Tadil mumeleleri, tadil taleblerinin vukubulduğu

sene içinde neticelendirilmemiş bulunursa mukayyet kıymetler üzerinden verginin tasfiyesine devam olunur. Bu takdirde vergi tadilen tesbit olunacak kıymetlere göre (fazla alınmışsa farkı tahakkuk eden borca mahsup ve borç yoksa sahibine red ve noksan alınmışsa noksan farkı ayrıca tahsil) olunur.

Madde - 4 Aynı kanunun 17 nci maddesi aşağıdaki şekilde değiştirilmiştir:

Tadilât talepleri salâhiyettar mercilerin mezuniyetine iktiran eyledigi takdirde aşağıda yazılı tadilât komisyonlarınca umumî tahrir için mevzu kaidelere tevfikan tetkik olunur. Ancak ferdi tadilât taleplerinin tetkiki salâhiyettar mercilerin mezuniyeti kaydına tâbi değildir.

Bu komisyonlar belediye hududu içinde bulunan arazi için, mahallin en büyük idare reisinin; Maliye veya tahakkuk memurluğu vazifesini yapmayan hususî idare memurları arasından seçeceği bir memurun reisliğinde belediye meclisince biri kendi azası arasından, diğeri tadilât yapılacak şehir veya kasaba halkından ve belediyede vazifesi olmıyanlar arasından seçilecek birer zattan terekkûb eder.

Komisyon belediye meclisine seçilecek azası İstanbulda umumî meclis, münakid değilse daimî encümen tarafından intihap olunur.

Köylerde bulunan arazi için tadilât komisyonu köyün tâbi bulunduğu kaza kaymakamı ve doğrudan doğruye vilâyete merbut köylerde vali tarafından ikinci fıkradaki şartlar dairesinde seçilecek varidat memurunun reisliği altında köy ihtiyar meclisi, tarafından o köy halkından seçilecek bir zat ile köy muhtarından teşekkül eder.

İcap eden yerlerde müteaddit komisyonlar teşkil olunur.

Madde 5 - Ayni kanunun 11 ve 12 nci maddelerile Maliye Vekâletine verilmiş olan salâhiyetler Dahiliye Vekâletince ve idare heyatlerine verilmiş olan vazifeler vilâyet umumi meclisince bu ve meclisler münakid olmadığı zamanlorda daimî encümenlerce ve malmemuru ve varidat tahakkuk memurlarına verilmiş olan vazife ve salâhiyetler de hususi idare varidat memurları tarafından istimal olunur.

Madde 6 - Bu kanun neşri tarihinden muteberdir.

Madde 7 - Bu kanunun icrasına Maliye ve Dahiliye Vekilleri memurdur.

Tapu Sicil Muhafızlığından

Çorumun Sarin köyünün Aşık aga namidiğeri İnönünde Malkaya mevkiinde birbağı dört sene mukaddem Karamançavuş mahallesinden Erzurumlu oğlu Mehmedden ve yine aynı köyün aynı mevkiinde bir tarlayı 325 senesinde mezkûr mahalleden Güllü oğlu Mustafadan satın almak suretile tasarrufunda bulundurmakta olduğundan bahsile namına tescil muamelesinin icrası Nurullah oğullarından Halil oğlu Satılmış tarafından istenilmesine ve mezkûr gayri menkul haddi zatında senetsiz tasarrufattan bulunmasına mebni hukukî vaziyetlerinin mahallen tesbiti için 8 - Nisan - 1939 cumartesi günü mahalline memur gönderileceğinden bu bapta itirazi olanların o güne kadar tapu dairesine ve o gün mahallinde bulunacak memura müracaatları gereği ilân olunur.

Tapu Sicil Muhafızlığından

Çukurveran köyünün Acısu mevkiinde şarkan Kır ve yol garben Çay cenuben Olukcu oğlu Ahmet, şimalen Çukurveranlı Melek hududile mahdut mukaddema tarla elyevm bağı Abdi oğlu Halilden Çürük oğlu Osmana geçip merkum Osmandan da 35 sene mukaddem kendisi satın almak suretile tasarrufunda bulunmakta olduğundan bahsile namına tapu itası Yuvacı oğlu Ahmet tarafından talep edilmekte olduğundan hukukî vaziyetinin tesbiti için 5 - Mart - 939 da mahalline memur gönderileceğinden bu babta iddiası olanların o gün mahallinde bulunacak memura veyahut o güne kadar tapu idaresine müracaatları gereği ilân olunur.

VAKIFLAR MEMURLUĞUNDAN

Muhammen bedeli Lira	Vakfı	Nevi	Mevkii
900		Değirmen	Gelhayır köyünde
600		Kahvehane	Uzun çarşı
300	Vakıf	Harap bina	Çöplü mahallesinde
200		Kahvehane	Uzun çarşı 560 sehim de 273 sehmi
200	Vakıf	Harap bina	Eski Azapahmet mahallesinde
200	»	Harap bina	Buğday pazarı

Yukarıda isimleri yazılı gayri menkullerin milkiyeti satılmak üzere 1-3-939 tarihinden itibaren bir ay müddetle açık artırma ile müzayedeye çıkarılmıştır. İsteklilerin yüzde yedi buçuk nisbetinde teminat akçalarile birlikkte ihale günü olan 30-3-939 tarihine müsadif perşembe günü ihale saatı olan 15 den evvel müracaatları ilân olunur. 1-4

Çorum İcra Memurluğundan

Sancaktar mahallesinden Keçeli oğlu Mustafaya masraf hariç ipotekle 70 lira itasına borçlu Ovakarapınar köyünden Kel Hasan oğlu Ömer ve Şükrü ve Refiyenin işbu borçlarını vermediklerinden dolayı satılmasına karar verilen Karapınar köyünün Gökyer mevkiinde şarkan pınar yolu garben değirmen harkı cenuben Karagöz oğlu Mustafa şimalen Çıvgın oğlu tarlası ile çevrili tapunun kânunuevvel 934 ve 26 numarasında kayitli temamı 700 lira muhammen kıymetli tarla ve yine aynı köyün Kadı yeri mevkiinde şarkan ay garben ve cenuben Hıdırçavuş şimalen çay ile çevrili ve tapunun aynı tarih ve 27 numarada kayitli ve temamı 200 lira kıymetli iki kıt'a tarlanın 96 sehim 192 sehim itibariyle borçlulara ait 24 sehimlerinin satılmasına karar verilmiştir. İşbu satış ilân tarihinden itibaren satışın birinci günü 31-3-939 cuma günü saat 10-12 de ve bu günde kıymeti muhammenenin yüzde 75 şini bulmadığı takdirde 15 gün uzatılarak ikinci satış 5-4-939 cumartesi günü aynı saatte en çok artırana ihale olunacaktır. İsteyenlerin bu günden itibaren herkese açık olan şartnameyi görüp okumaları ve taliplerin muhammen kıymetinin yüzde yedi buçuğu nisbetinde pey akçasiyle Çorum icra dairesine gelmeleri bu gayri menkul üzerinde bir hak iddia edenlerin evrakı müsbiteleriyle birlikte 20 gün içinde icra dairesine müracaat etmeleri ve aksi takdirde tapu sicillince mukayyet olmayan haklar tanınmıyarak paylaşmadan hariç kalacaklardır. Daha fazla malûmat almak isteyenlerin 939-886 numara ile dairemize müracaatları ilân olunur.

Hususî Muhasebe Müdürlüğünden

Vilâyetin istimalden kaldırılan 507 model fiat otomobili dört iç ve tış lâstiği ile beraber 20-2-939 tarihinden itibaren bir ay müddetle pazarlık suretile satılacağından talip olanların hususî muhasebe müdüriyetine müracaatları ilân olunur.

Çorum Sulh Hukuk Hakimliğinden

Çorumlu Battal oğlu Haci Rifat oğlu Mustafa ve Leblebicioğlu ölü Kemal evlatları Gülsere ve Nebile velileri valideleri ve Kemal karısı Meleğe:

Çorumun Karakeçili mahallesinden Huriyenin aleyhinizde açtığı izalei şuyu davasında ilânen davetiyenin tarafınıza tebliğine rağmen gelmediğinizden gıyabınızda muhakeme icrasile gıyap kararı tebliğine ve muhakemenin 24-3-939 cuma gününe talikına karar verilmiş mezkûr günde gelmediğiniz ve itirazda bulunmadığınız takdirde gıyabınızda muhakemeye devam olunacağı tebliğ olunur.

YİTİK CÜZDAN

Oğlum Sermet Uysalın T. C. Ziraat Bankasındaki tevdiatına ait 41 nolu kumbara cüzdanını yitirdim hükümsüzlüğü ilân olunur.

Nafia Muamelât Şefi
Hasan Uysal

KURULUŞ TARİHİ: 1921

İDARE YERİ

vilâyet matbaası

ÇORUM

— Her hafta Çarşamba günleri çıkar vilâyet gazetesidir —

YIL: 17 — No. 959

ÇARŞAMBA

8 - Mart - 1939
Nushası - 2 - kuruştur.

MEB'US SEÇİMİ DOLAYISİLE

Halkımızın siyasî haklarından en mühimi olan Meb'us seçimi işlerine başlamış bulunuyoruz. Her kes, bu büyük hakkını ne kadar geniş ölçüde istimal ederse, yurd vazifesini, partisine ve onun hükûmetine olan güvenini ve bu suretle siyasî olgunluğunu da o derece göstermiş olacaktır. Bu sebeble bu seçim esnasında göstereceğimiz şevk ve büyük alâka, bugün başımızda bulunan ve sarsılmaz meziyet ve sarsılmaz azimile bütün Türk milletini kalben kendisine bağlamış olan Millî Şefimize ve yurdumuza olan sonsuz bağlılığımızın tekrar izharına güzel ve en müsbet bir vesile teşkil etmiş bulunacaktır.

Bunun için, vilâyetimiz halkı bu ayın 15 inde başlayacak olan ikinci müntahip seçimine hiç şüphesizdir ki; büyük ölçüde iştirak ederek, bundan dört sene önce yapılan intihaba iştirak nisbetini arttıracak ve bu sayede, dört sene gibi bir zamanda siyasi, içtimaî ve kültürel sahalarda gösterdiği tekamül ve inkişafın ve siyasî olgunluğun fiilî delilini göstermiş bulunmakla şerefyap olacaktır.

Cumhuriyet idaremizin, az zaman içerisinde yurdumuzun imar ve inkişafında, Türk milletinin terakki ve itilâsında yarattığı muvaffakıyetlerin parlak neticeleri gözlerimiz önünde muazzam bir abide halinde yükselmekte ve beynelmilel alemde Türk milletinin ve Türk yurdunun eriştiği varlık ve medenî olgunluk göğüslerimizi iftiharla kabartmaktadır.

Partimizin değişmez Başkanı, Milli Şefimiz İsmet İnönünün etrafında müttahit bir kitle halinde toplanmağa and içmiş bulunan biz Türkler, bu birleşik yürüyüşle, daha muazzam ve daha verimli başarılar elde edeceğimizde hiç şüphemiz yoktur.

Cumhuriyet Halk Partimizin iyi tanıdığımız ve her şeyden üstün tutduğunuz umdeleri, işte yukarıda söylediğim muazzam başarıların istihsalinde en büyük amil olmuştur.

Bu canlı hakikatleri bizzat müşahede etmiş ve etmekte bulu-

Sonu 2 inci sayfada

Millî Şefimiz, Cumhur Reisimizin

ÜNİVERSİTEDE İRAD BUYRUDUKLARI BÜYÜK NUTUKLARI

İstanbul: 6 a. a. - Reisi Cumhur İsmet İnönü tarafından bu gün üniversitede irad buyurulan nutkun metni şudur.

İstanbul Üniversitesinin kıymetli mensupları :

İstanbul'a gelişimde beni muhabbetle selâmladınız. Bu günde



MİLLİ ŞEFİMİZ CUMHUR BAŞKANIMIZ

üniversitenin, müesseselerinde yakından gördüğüm memleket ve millet için ümitlerle dolu olan çalışmaları, bende iyi intibalar bıraktı. Size teşekkürlerimi ve takdirlerimi söylemek isterim. Bilirsiniz ki Cumhuriyet, İstanbul üniversitesinin mükemmel olması, rejimin ilk gününden itibaren emel edindi. Muhtelif istikametlerde samimî gayretlerden sonra üniversitenin bu günki şekli teessüs etmiştir. İlim seviyesinde ve tedrisat malzemesinde, İstanbul üniversitemizin kıymetine umumî olarak güvenebiliriz. Cumhuriyet hükûmeti, yeni Ankara üniversitesini tedricen meydana getirirken İstanbul üniversitesinin eksiklerini de durmadan tamamlamıya çalışacaktır.

Fakat, asıl mühim olan nokta, üniversite mensubu talebemizin istikbal için verdiği teminattır. Kız ve erkek üniversiteli arkadaşlarımız, çalışkanlıkta, idealde, ahlâk ve karakterde, Türkiyenin sağlam istikbaline en inandırıcı delil olmak mevkiindedirler. Dikkat ediyormusunuz, talebemizin meziyetlerinden bahsederken zekâ ve istidatlarından, yani daha ziyade fitrî olanlarından, bahsetmedim. Çünki, bu meziyetlerin daima bol bol talebemizde mevcut olduğu malûmdur. Bu günki medeniyette asıl lâzım olan ve bir iki asırdanberi bilhassa ihmal ettiğimiz temel ve hassa, muntazam, metodik yorulmak bilmeden çalışmak kabiliyetidir. Onun için üniversitelilerimizin çalışkanlığı, benim için çok kıymetli bir hassadır. Hocalardan ve talebelerden bilhassa rica ettiğim nokta da, budur.

Gene talebenin idealist olması, vatanın istikbali için büyük bir temeldir. Bizim ideallerimiz, vatan

Devamı 3 üncü sayfada

MİLLİ ŞEFİMİZ İstanbulda Bir Çay Ziyafeti Verdi

Cumhur Başkanımız Millî Şefimiz İsmet İnönü İstanbulda Dolmabahçe Sarayında martın beşinci günü akşamı bir çay ziyafeti vermiştir. Ziyafete Meb'uslardan, gazetecilerden ve tanınmış şahsiyetlerden 2000 kişi iştirak eylemiştir.

HALKEVİ TOPLANTISI

Şehrimiz Halkevi yeni idare heyeti martın 6 ıncı pazartesi günü gecesi saat 19 buçukta Ev Başkanı Diş Dr. Bayan Ferdane Bozdoğanın başkanlığında ilk toplantısını yapmıştır.

Bu toplantıda Evin üç aylık tahsisat ve masrafları ile kolların faaliyetleri üzerinde müzakerelerde bulunulmuş ve tüzük mucibince muhasip intihabı yapılmıştır.

Her şubenin 3 aylık birer çalışma programı hazırlayarak idare heyetine tevdiine ve fevkalâde haller müstesna olmak şartile her hafta pazartesi günleri muntazaman toplanılmasına karar verilerek toplantıya son verilmiştir.

MEMDUH ÇAPAR

Vilâyet Hastanesi Opratoru Dr. Memduh Çaparın, Sıhhat ve İçtimaî Muavenet Vekâletince Kayseriye nakil buyrulduğunu haber aldık.

Memduh Çapar, 338 yılında şehrimiz hastanesi Opratorluğuna tayin buyrulmuş ve 10 sene kadar bu vazife ile şehrimizde kalmıştır. Yüksek Vekâletin emrile Manisa vilâyet hastanesi Opratorluğuna nakledilerek 3 sene kadarda orada vazife gören kıymetli Oprator tekrar memleketimize tayin kılınarak, 3 senedenberi şehrimizde bulunmakta idi. Opratorun bu vakitsiz nakli vilâyet halkını ve bilhassa memleket halkını çok müteessir etmiştir.

İstanbulda Yangın

Martın 3 üncü günü gecesi saat 24 buçukta İstanbulda Yeni postane civarında büyük bir yangın olmuş, iki han tamamen ve 3 handa kısmen yanmıştır. Yangın hakkında adliyece tahkikata başlanılmıştır.

Vilâyet Umumî Meclisi

SEÇİM: 7 - TOPLANTI: 7

İkinciReis: NazmıTombuş 27—2—939 Pazartesi

Vilâyet Umumî Meclisi 7 inci toplantısını şubatın 27 inci pazartesi günü saat ondörtte ikinci Reis Nazmı Tombuş - Çorumun riyasetinde aza: Şevket Davut, Mustafa Bayrak, Necmettin Duran, Hüseyin Yalçın, Emin Köse, Cevad Köstekçi, Abdrrahman İstanbullu, Mustafa Tarhan, Hasan Sav, Hidayet Öncü, Ömer Emirali, Bedri Tüzün, Ziya Üçüncü, Cemal Erkan, Necati Önen, Behçet Durukan, Nuri Kafkas, Abbas Erdoğan, Bedri Bilginer, Abdulkadir Güney, Mehmet Çetinden mürekkep olarak akdeyledi.

Zabtı sabıkın aynen ve müttefikan kabulünü müteakib evrakı varideden sıhhat ve umuru hayriye işleri için bütçeye tahsisat vaz'ı hakkında Sıhhat ve İçtimaî Muavenet Vekâletinin 4 maddeyi ihtiva eden teklifinin bütçe encümenine, Osmancıkta yapılmakta olan dispanser binasının ikmali inşası için bütçeye 1000 lira konulması hakkındaki Sıhhiye müdüriyetinin müzekkeresinin bütçe encümenine, yeni gelen göçmenlerle nüfusu 300 e baliğ olan Suludere köyünün Perçem köyünden irtibatının fekkile ayrıca bir muhtarlık halinde idarelerini havi dilekçe ile Alaca kaymakamlığının tahriratının dahiliye encümenine, milkiyeti idareyei hususiyeye aid olup Sungurlu kazası parti namına tapuya raptedilen binaya takdir olunan 525 lira ile Halkevi namına 100 lira bedelle verilen sessiz sinema makinesi bedellerinin her iki teşekkülün bütçe vaziyeti müsait olmadığından terkini talebini havi Mustafa Tarhan Sungurlunun teklif takririnin umumun muvafakatile bütçe encümenine havaleleri kararlaştırıldıktan sonra okunacak başka evrak olmadığından martın üçüncü cuma günü saat 14 de toplanmak üzere celseye nihayet verildi.

Tapu Sicil Muhafızlığından

Türkayşe köyünün muhtelif mevkilerinde dokuz parça gayri menkulü murisleri Bayram oğlu İsmailden intikalen tasarruf eylemekte olduklarından bahsile namlarına tapu itası veresesi tarafından talep olunmasına mebni hukukî vaziyetlerinin tesbiti için 26-Mart-939 tarihinde mahalline memur gönderileceğinden bu tescil talebi aleyhine itiraz edenlerin o gün mahallinde bulunacak memura veyahut o güne kadar Çorum tapu sicil muhafızlığı idaresine müracaatları gereği ilân olunur.

Tapu Sicil Muhafızlığından

Çakır köyünün Büyükdere ağzı mevkiinde Büyükdere ağzı ve dere ve yel ve meşe ile mahdut bir tarla Cihanbeyli oğlu Ömer bin ömerin haziran - 306 tarihli kaydi mevcut olmayan muvakkat ilmühaberle tasarrufunda iken vefatiyle kendilerine intikal eylediğinden bahsile namlarına intikali veresesi tarafından taleb edilmiş olduğundan hukukî vaziyetinin tesbiti için 18 - Mart - 939 cumartesi günü mahalline memur gönderileceğinden bu bapta itirazı olanların o gün mahallinde bulunacak memura veyahut o güne kadar tapu idaresine müracaatları gereği ilân olunur.

Tapu Sicil Muhafızlığından

Saray köyünün çorak mevkiinde sarkan İbrahim oğlu İbrahim garber Şakir oğlu Ömer şimalen Keleş oğullarından Aziz tarlası cenuben yol ile mahdut tarlayı 25 sene mukaddem İsmail kızı Emineden satın almak suretile tasarruf eylemekte olduğundan bahsile senetsizden namına tapu itası Türkayşe köyünden Bayram oğullarından Süleyman oğlu Ali tarafından istenilmesine mebni hukukî vaziyetinin tesbiti için 25 mart 939 da mahalline memur gönderileceğinden bu bapta itirazı olanların o gün mahallinde bulunacak memura veyahut o güne kadar Çorum Tapu idaresine müracaatları gereği ilân olunur.

Tapu Sicil Muhafızlığından

Domu köyünün muhtelif mevkilerinde 28 parça gayri menkulü murislerinden intikal ve verese aralarında taksime istinaden tasarruf eylemekte olduklarından bahsile namlarına tapu itası Alibaş oğullarından Ali oğlu İbrahim veresesi tarafından talep edilmesine binaen haddi zatında senedsiz olduğu anlaşılan bu gayri menkullerin hukukî vaziyetinin tesbiti için 26 - Mart - 939 da mahalline memur gönderileceğinden bu bapta iddiası olanların o gün mahallinde bulunacak memura veyahut o güne kadar Çorum tapu idaresine müracaatları gereği ilân olunur.

MEB'US SEÇİMİ DOLAYISİLE

Başı 1 inci sayfada

nan rey hakkına malik her vatandaş; yurdu kurtaran ve programile en büyük inkılâpları meydana getiren Partimizin namzedi olarak, Millî şefimiz değişmez başkanımızın ve Parti riyaset divanının bize göstereceklerı kimselere reylerimizi vermekle en büyük ve şerefli vazifemizi yapmış olmakla gurur ve sevinç duyacağız. Partisine ve onun hükûmetine candan bağlılığını her vesile ve fırsatta tebaruz ettirilmekte olan vilâyetimiz halkının gerek müntehipsani ve gerek Meb'us seçimi işlerininde de en üstün alâkayı göstererek, Cumhuriyet rejimine ve Partiye olan sevgi ve güvenini bir daha tahakkuk ettireceklerini şimdiden kaydederiz.

ÇORUM

Tapu Sicil Muhafızlığından

Divanıkebir köyünün Kör Hasan namıdiğeri Pekmez mevkiinde bir tarlayı Yusuf oğlu Ahmetten atmış sene mukaddem satın almak suretile tasarruflarında olduğundan bahsile namlarına tapu itası Bircan oğlu İsmail ve kardeşi Velinin vereseleri taraflarından talep edilmekte olduğundan hukukî vaziyetinin tesbiti için 18 - Mart - 939 cumartesi günü mahalline memur gönderileceğinden bu bapta iddiası olanların o gün mahallinde bulunacak memura veyahut o güne kadar Çorum tapu idaresine müracaatları gereği ilân olunur.

İlân ve Abone

Yazı işleri için vilâyet Mektupçuluğuna müracaat edilir.

Matbaa işleriçin Matbaa Müdürlüğüne müracaat edilir.

GAZETENİN SENELİĞİ

100 Kuruştur

İlânın satırı - 5 - kuruş

Günü geçen gazete - 5 - «

Haftası « « - 25 - «

Sinama Tamir edildi

İlk inşaatındanberi teşkilâtın müsait ve muvafık olmamasından dolayı halkın istirahatini temden ari bulunması yüzünden lâyolduğu rağbeti görmeyen hus muhasebe sinamasının sıhhî vayetinin halkın istifadesine uygbir hale getirilmesinin en mübrbir ihtiyaç bulunduğunu önünde bulunduran Vali ve Pa Başkanımız Sayın Bay Salih Kıdaha vilâyetimizi teşrifleri günde, diğer işlerde olduğu gibu iş üzerinde de ehemmiyemeşgul bulunmuşlar, esaslı gayrsarfiyle pek kısa bir zamanbinanın tanınmıyacak derecezevkli ve modern bir hale ifrağmuvaffak olmuşlardır.

Öğrendiğimize göre; şehrin sineması martın 15 şinde faaliye Başlayacaktır. Sinemanın tammüddetince halkımızın gösterdiyakın alâka ve sabırsızlıktan, bunun aldığı şimdiki modern vazitile sinamaya rağbetin pek ziyade olacağı tahmin edilmektedir.

TEBLİGATLAR

1 - Sivas - Erzurum hattın Ilıç istasyonundan sonraki Gülbağ, Eriç, Kemah istasyonların 1--10-938 tarihinde, Kemahı taben Alp, Dumanlı, Erzincan istayonlarının da Cumhuriyet bayrmını müteakib işletmiye açılaca

2 - 1-10-938 den itibaren C tinkayadan Kemaha pazarte çarşamba, cuma günleri bir muhtelif katarın tahrik edilece ve Erzincanın açılışından so aynı katarların oraya kadar u tılacağı Nafıa Vekâletinden dirilmiştir.

Tunceli vilâyetinin Ka kazası isminin yazılışta Elâ vilâyetinin Keban kazası ism müşahabeti dolayısile her kazaya ait resmi ve hus zarfların yanlışlıkla birbirgittiğinin görüldüğü ve bu yüzbazan müstacel hususlara ceverilmesinde geciktiği ve binaaleyh kalana ait muhabe resmiye zarfları üzerine Kema Tunçeli yazıldığında bu yanlışlı önüne geçilebileceği Tunçeli lâyetinden bildirilmiştir.

Muhaberatın selameti ve netice muamelatın süratla tedbakımlarından iş'arı v m görüldüğünden bundan kalan kazasına gönderilecek mi evrak üzerine «Kalan Tunç diye yazılmasının usul ittiDahiliye Vekâletinden tebuyrulmuştur.

Millî Şefimizin Nutukları

BİRİNCİ SAYFADAN ARTAN

ve millet hizmetinde toplanır. Her meslekte yetişen üniversiteli için, Türk milletine ve Türk vatanına hizmet edecek faydalı unsur olmak ideali, bütün çalışma hayatına hâkim olmak lâzımdır. Cumhuriyet, Türk milletine, millî devleti ve yeni cemiyeti temin etti. Bu iki esas ile Türk milleti, insaniyet ailesinde kıymetli bir varlık vaziyetini almıştır. Bu vaziyet, ancak, temiz idealle yetişen genç nesillerin karakter kuvetleriyle muhafaza olunur, yükselebilir. Bilmenizi isterim ki, ahlâk ve karakter sağlam olmadıkça, cemiyette, esaslı bir hizmet görmiye imkân yoktur. Cemiyetin kudret ve ehemiyeti, vasatî ahlâk ve karakterinin kıymetine, her faktörden ziyade bağlıdır.

Genç üniversiteliler:

Moraliniz ve karakteriniz, büyük Türk milletinin yüreğini ümitlerle dolduracak güzel örneklerle kendini göstermektedir. Türkiyenin istikbali üzerine teşhis koymak isteyen yabancılar, tahsil çağında bulunan gençlerimizin ahlâk ve karakterindeki sağlamlıktan ders almalıdırlar.

Bu toplantıdan istifade ederek İstanbuldaki sayın vatandaşlarıma da teşekkür etmek istiyorum. Vatandaşlarım, üç dört gündür, muhabbetli muhitlerinde beni bahtiyar etmişlerdir. Bir bakışta sade görünen mevzulara temas ederken istifade edebilmemi temin edecek ciddî bir dikkat ve samimiyet göstermişlerdir. Halkımızın her tabakasile memleketin her köşesinde doğrudan doğruya aradığım bu temaslar, benim için çok istifadeli, hattâ çok zevkli bir usuldür.

Küçük, büyük meselelerin benim önümde ortaya dökülmesinde, ve imkân derecesi üzerinde hayalata kapılmaksızın, millet dertlerinin açıkca mütalea edilmesinde, halk idaresinin büyük nimetini bulurum. Çok defa, konuşulan şeyler, zaten bilinen şeylerdir. Bununla beraber, aynı şeyin muhtelif muhitte muhtelif vatandaşlar tarafından söylenmesinde bile bir istifade vardır. Sonra, bazan hiç umulmayan köşelerde insan yeni meselelerin vücudünden haberdar olur, inanılmayacak kadar ufak tedbirler, millet için büyük faydalar temin edecek hizmetlere fırsat verir. Bu uzunca esbabı mucibe ile anlatmak istiyorum ki, vatandaşlarımla yakından memleket meselelerini görüşmek benim için şuurlu bir zevktir.

Sevgili vatandaşlarım:

Şimdi, İstanbul üniversitesinden bütün vatandaşlarıma hitap ediyorum. Memleketimizin, Büyük Millet Meclisinin yeni seçiminin başında haiz olduğu kıymet ve kudret, göz kamaştıracak bir vaziyette bulunuyor. Türk milleti, her türlü nifak tesirlerinden uzak ve selim bir birlik ve beraberlik havası içinde kendini göstermektedir. İnsaniyetin geçirdiği buhran içinde bir çok milletler, ufuktaki hâdiselere, bilhassa kendi içlerindeki nifak ve zaaftan dolayı istirabla bakıyorlar. Türk milleti, beynelmilel siyasetin yarın için beklenmedik hâdiseler hazırlaması ihtimali karşısında, her türlü nifaktan masun ve müteneffir bir halde, kendine güvenir vaziyettedir. Milletler için en büyük kuvvet, her silâhtan keskin her kudretten üstün en büyük kuvvet, kendi evlâdları arasındaki birlik kuvvetdir. Bilhassa nüfusları çok milletlerin henüz insaniyet ideali için istikrar bulmamış haris siyasetleri karşısında, nüfusları daha az milletlerin başlıca dayanacakları kuvvet, kendi içlerindeki, kendi aralarındaki nifaksız beraberlik kudretidir. Memlekemizin hali bu bakımdan çok kuvvetli ve çok ümitlidir. Kırk elli senenin türlü nifaklarını, türlü tecrübesizliklerini ve felâketlerini okumuş ve içinde yaşayarak geçirmiş olgun bir siyaset neslimiz var ki, yeni yetişen nesillerimizi, siyasetin zehirlerinden koruyarak, onlara, Türkiyeye uygun olan en iyi siyasî muaşeretin hem örneğini hem terbiyesini vermek mevkündedir. Gerek matbuatımızda ve gerek siyaset adamlarımızda gördüğüm hal ve mesleğin istikbal için çok ümid verici olduğunu vatandaşlarımın önünde zikretmek, benim için hakikî bir zevk, samimî bir sevinçtir.

Aziz vatandaşlarım,

Cumhuriyet Halk Partisi, şimdiden memleketin bütün menfaatlerini ve bütün evlâdlarını kucaklıyan bir siyasî aile haline gelmiştir.

Vatandaşlar büyük partinin teşkilâtı içinde, her türlü hizmet ve inkişaf imkânını bulmaktadırlar. Partinin bu mahiyeti, istikbalde daha ziyade kendini gösterecektir. Evvelâ Halkevlerinde, memleketin içtimaî ve kültürel sahalarında, memlekete hizmet için istidatlı vatandaşlardan geniş mikyasta hizmet isteyeceğiz. Sonra, Parti teşkilâtında memleketin siyasî terbiyesi ve inkişafı için, vatandaşlarımız, geniş hizmet sahaları bulacaklardır. Diyebilirim ki, gelecek intihablardaki mebus namzedleri, halkevlerinin ve partinin dört senelik faaliyeti esnasında kendi kendilerini kolaylıkla göstermiş olacaklardır. Vatandaşlarım, bilirlerki, bir siyasî partinin yüksek idaresi tarafından, müntahiplere namzet gösterilmesi tabiî bir şeydir. Bizim ananemiz de böyledir. Bununla beraber, namzetlerin halkla temasını daha ziyade arttıracağız ve riyaset divanının takdiri ile parti teşkilâtının takdirini daha yakından birbirile temasa getirecek usulleri şimdiden tecrübe ve tekâmül ettireceğiz.

Aziz vatandaşlarım,

Halkçı bir idarenin bütün yüksek ve ileri tekâmülleri siyasî hayatımızda mütemadiyen tahakkuk ettirilecektir. Milletin murakabesi, idare üzerinde bakiki ve fiili olmadıkça ve böyle olduğuna milletçe kanaat edilmedikçe, halk idaresi vardır denilemez.

Onun için Büyük Millet Meclisinin vazife ifa etmesi en ufak bir tereddüde mahal vermiyecek selâbette olacaktır. Büyük Millet Meclisi, milletin dahili ve harici bütün emniyetlerinin hakikaten kudretli ve uyanık teminatı olacaktır. Büyük Millet Meclisi, milletin menfaat ve ideallerini hakikaten temsil eden bir millet hülâsası vaziyet ve itibarında bulunacaktır. Onun için onun teşekkülünde ve onun çalışmasında hepimizin en temiz gayretlerimiz ve emellerimiz mündemiç bulunacaktır. Geçmiş meclisler istiklâl zaferinin kazanılmasında ve on beş senedir. İftihar ettiğimiz bütün icraata, başlıca mesnet ve kudret olmuşlardır. Geçmiş Büyük Millet Meclislerini, milletimiz ve tarihimiz hürmetle yâdedecektir. Bizim Büyük Millet Meclisinin yeni intihabı vesilesiyle onun vasıflarından ve vazifelerinden yeniden bahsetmemizin sebebi, ona millet hayatında yeni bir tekâmül temin ettirmek içindir. Şüphe yoktur ki bu gün istikrar bulmuş bir millî varlıktan ve feyizli inkılâplarla teşekkül etmiş yeni cemiyetin emniyet ve huzurundan bahsedebilmemiz, on beş senelik Atatürk idaresinin müsbet neticesi olarak mümkün olmaktadır. Atatürk'ün ebedî adını hep beraber yürüklerimizden taşan sevgi ve tazim hislerle yâdedelim. Onun hatırasına karşı samimiyet tezahüratımızla yer yüzü göklere kadar bir daha çınlasın.

Aziz vatandaşlarım,

Biz, halk idaresinin, milletimizin bünyesine ve arzusuna en uygun geldiği kanaatindeyiz. Halk idaresinin en nazik tarafı, bunun anarşiye ve zora meydan vermemesini tanzim edebilmektir. Çünki, gerek anarşi, gerek zor, halk idaresinin muhitinde külfetsizce dolaşabilen ve o idareyi kökünden tahrip etmeye istidatlı olan hastalıklardır. Bu hastalıklara karşı, yetişmiş vatan evlâdlarının kâfi derecede olgun ve yurt düşünür olmalariyle mukavemet edilebilir. Büyük Millet Meclisinin bünyesinde ve şuurundaki tesanüd ve vatanın yüksek emniyetini muhafaza kaygusu, teminatların en başında olanıdır. Görüyorsunuz ki halk idaresinin feyizli hizmetlerini tahakkuk ve tekâmül ettirebilmek için de kıymetli şartlar vardır.

Sevgili vatandaşlarım,

Yeni seçim başında hükümet, programının ve icraatının çerçevesi haricinde olan bir iki noktadan aziz memlekete hitap etmek istedim. Bütün dünyanın dikkatli gözleri önünde, birlik ve beraberlik kütlesi gösteren kudretli Türk milleti, kendine ve idaresine itimadını göstermek için yeni bir fırsat bulacaktır. Hep beraber bu imtihanden şerefle ve muvaffakiyetle çıkacağımıza eminim.

Çorum Asliye Hukuk Hakimliğinden

Çorumun Camikebir mahallesinde mukim Tırabozunlu Seher tarafından İstanbul liman şirketinde baş kâtip iken 1-5-932 tarihinde kadro harici kalan 306 doğumlu an asil rizeli olup Kasımpaşa Tahtakadı mahallesinde 42 numaralı hanede iken halen ikâmetkâhı mechul müddeialeyh Şevki ve karısı Fatma aleyhine açtığı nüfus kütüğündeki yanlışlığın düzeltilmesi davasının yapılan muhakemesinde davacının tahtı velâyetinde bulunan oğlu Kemal ve kızı Nedimenin anaları Fatma Hikmet olmayıp anaları davacı Seher Babası Şevki olduğu sabit olduğundan davacı Seherin oğlu Kemal ve kızı Nedimenin babaları Şevki anaları davacı Seher olarak tashihine ve mezkûr kararın gazete ile ilânına 12-4-938 tarihinde temyizi kabil olmak üzere karar verildiği ilân olunur.

Telgraf Direği Alınacak

ÇORUM P. T. T. MÜDÜRLÜĞÜNDEN

Cinsi	Adedi	Tulu	Muhitleri	Muhammen bedel Lira	Depo teslim yeri	Kesilecek orman
Çam	20	6	40-50	150	Alaca kaza merkezi	
»	70	7	40-55	525	Alaca kaza merkezi	
»	50	6	40-50	325	Çorum merkezinde	
»	30	7	40-55	195	Çorum merkezinde	Osmancık ardıç ormanı
»	50	6	40-50	375	İskilip merkezinde	
»	30	7	40-55	225	Meçidözü merkezinde	
»	1950	6	40-50	8190	Osmancık merkezinde	
	2200			9985	Yekûn	

1 - Yukarıda cins, miktar ve tullerile muhammen bedelleri ve teslim yerleri yazılı ceman 2200 adet çam telgraf direği kapalı zarf usulile eksiltmeye konulmuştur.

2 - Eksiltme 23 mart 939 perşembe günü saat 15 de Çorum P. T. T. Müdürlüğünde yapılacaktır.

3 - Muhammen bedel 9985 lira muvakkat teminatı 749 liradır.

4 - İstekliler muvakkat teminat ile ticaret odası vesikası ve 2490 numaralı kanunun tayin ettiği diğer vesikaları ve teklif mektuplarını muhtevi kapalı zarflarını eksiltme vaktinden bir saat evveline kadar komisyona vermiş bulunmalıdırlar.

Postada olan gecikmeler kabul edilemez.

5 - Şartnameler Çorum P. T. T. Müdürlüğü ile şefliklerinden parasız verilir. 1-3

VAKIFLAR MEMURLUĞUNDAN

Muhammen bedeli Lira	Vakfı	Nevi	Mevkii
900		Değirmen	Gelhayır köyünde
600		Kahvehane	Uzun çarşı
300	Vakıf	Harap bina	Çöplü mahallesinde
200		Kahvehane	Uzun çarşı 560 sehimde 273 sehmi
200	Vakıf	Harap bina	Eski Azapahmet mahallesinde
200	»	Harap bina	Buğday pazarı

Yukarıda isimleri yazılı gayri menkullerin milkiyeti satılmak üzere 1-3-939 tarihinden itibaren bir ay müddetle açık artırma ile müzayedeye çıkarılmıştır. İsteklilerin yüzde yedi buçuk nisbetinde teminat akçalarile birlikkte ihale günü olan 30-3-939 tarihine müsadif perşembe günü ihale saatı olan 15 den evvel müracaatları ilân olunur. 2-4

Çorum Sulh Hukuk Hakimliğinden

Şuuru muhtel olduğu ve işlerini bu sebeble görmeğe muktedir bulunmadığından Yavruturna mahallesinin Burhankâhya sokağından Veldet oğlu Osmam mahtumu Mehmedin hacrile kendisine karısı Cennetin vası tayinine kabili itiraz ve itiraz olmak üzere 21-2-939 tarihinde karar verilmiş olduğu ilân olunur.

Hususî Muhasebe Müdürlüğünden

İskilip kazası hususî muhasebe kadrosunda münhal olan on lira maaşlı kâtiplik için martın on beşinci çarşanba günü saat onda müsabaka imtihanı yapılacağından talip olanların evrakı müsbitelerile birlikte makamı vilâyete müracaatları ilân olunur.

Tapu Sicil Muhafızlığından

Tatar köyünün kır arkası mevkiinde şarkan Sarımbeyli Murad çavuş garben Tatar köyünden Bozdoğanoğlu Halil cenuben Sarımbeyli Kürt oğlu vereseleri şimalen Tatar köyünden Hacı Mehmet oğlu Ömer tarlalarile mahdut bir tarlayı ceddinden intikalen senetsiz olarak tasarruf eylemekte olduğundan bahsile namına tescil edilmesi Derviş oğullarından Hasan oğlu Hüseyin tarafından talep edilmekte olduğundan ve hukukî vaziyetinin tesbiti için 18 mart 939 cumartesi günü mahalline memur gönderileceğinden bu bapta itirazı olanların o gün mahallinde bulunacak memura veyahut o güne kadar Tapu idaresine müracaatları gereği ilân olunur.

Çorum Askerlik Şubesinden

Kanunen mutat olan yedek erat ve 1 ikinci kânun 939 gününden itibaren askerlik çağına giren 935 doğumluların ilk yoklamalarına aşağıdaki şekilde başlanacaktır.

1 - Şehirli yerli ve şehirde oturupta yabancı bulunan 310 dahil doğumdan 330 dahil doğuma kadar tekmil yedek erat nüfus cüzdanları yanlarında olduğu halda şubeye gelerek sağlık durumlarını ve açık ikametgâh adreslerile san'at ve meşguliyetlerini ve okur yazarlık derecelerini bildirmek su. tile yoklamalarını yaptırmağa ve cüzdanlarına işaret ettirmeye meburdurlar.

2 - 935 Doğumlulardan şehirli yerliler, nüfus cüzdanları ve bir vesika fotograflarile ve yabancılar da keza nüfus cüzdanları ve iki kıt'a vesika fotograflarile şubeye gelecekler, bunlarda okur yazarlık derecelerini ve san'at ve meşguliyetleri ile adreslerini bir mektepten mezun ise şahadetname var ise askerî ehliyetnamelerini göstermek suretile yoklamalarını yaptıracaklar ve cüzdanlarına işaret ettireceklerdir.

3 - Nüfus cüzdanları behemehal Türk harflerile yazılı olacak ve her mükellef yeni soy adını şubeye bildirecektir.

4 - Yoklama mart ayının sonuna kadar her gün saat dokuzdan itibaren şubede yapılacaktır.

5 - Gerek yedek ve kerekse yeni askerlik çağına giren erattan muayyen günlerde yoklamasını yaptırmayanlar hakkında askerlik kanununun ceza faslının tatbik olunacağı ilân olunur.

Tapu Sicil Muhafızlığından

Göhersalik köyünün muhtelif mevkilerindeki ondört parça tarlayı karyeden Kekeç oğlu vereseleri Mehmet ve Hüseyin ve Elvan ve müşerekleri 32 yoklama kaydine istinaden ifrazen namlarına tapulatma istediklerinden işbu tarlalar hakkında mahallen tahkikat yapılmak üzere 1 - nisan 93 cumartesi günü mahalline memur gönderileceğinden bu tesc talebine itiraz etmek istiyenler o gün mahallinde bulunacak mumura veya o güne kadar tapu idaresine muracaatları gere ilân olunur.

Tapu Sicil Muhafızlığından

Elemin köyünün muhtelif mekilerinde beş parça gayri menkumurisleri Torun oğlu Yusuf oğlu Aşirden intikalen ve sene siz olarak mutasarrıf bulundularından bahsile namlarına tesc veresesi tarafından talep olumasına mebni hukuki vaziyetlerinin tesbiti için 18 - Mart - 9 tarih cumartesi günü mahalli memur gönderileceğinden bu baitirazı olanların o gün mahallinbulunacak memura veyahut güne kadar tapu dairesine mürcaatları gereği ilân olunur.

Tapu Sicil Muhafızlığından

Divanıkebir köyünün pekmmevkiinde bir tarlayı Feyzulla oğlu İbrahim ve Mustafadan 5 sene evvel satın alan murisleenişte oğlu İsmailin vefatile kedilerine kaldığından bahsile vesi tarafından tapu senedi italep edilmesine mebni senedsi olduğu anlaşılan işbu tarla hakkında tahkikat yapılmak üz17 - Mart - 939 da mahalline mmur gönderileceğinden bu tesc talebine itiraz etmek istiyenler o gün mahallinde bulunacak mmura veyahut o güne kadÇorum tapu idaresine müracaatları gereği ilân olunur.

Yitik Mühür

Muhtarlıkta kullandığım soadlı ve tatbikli isim mührüm yitirdim. Bu kere yenisi niyazdıratatbik ettiriyorum eski mührühükmü olmadığını ilân eylerim.

Divanıkebir Köyü Muhtarı
Hasan Aydemir

YİTİK MÜHÜR

Muhtarlıkda kullandığım tatlıklı isim mührümü yitirdim bkere yenisini yazdırarak tatbiettiriyorum eski mührün hükmü olmadığını ilân ederim.

Yadırın köyü Muhtarı
Hüseyin Kaya

KURULUŞ TARİHİ: 1921

İDARE YERİ

Vilâyet matbaası

ÇORUM

YIL: 17 — No. 960

ÇARŞAMBA

15 - Mart - 1939

Nushası - 2 - kuruştur.

Her hafta Çarşamba günleri çıkar vilâyet gazetesidir

Meb'us İntihabı

MÜNASEBETİLE ÇORUM

Meb'us intihabı hazırlıkları sona ermiş, bugün her tarafta müntehibi sani intihabı faaliyete başlamıştır. Daha sabahtan her tarafta sevinçli bir heyecan, toplu kaynaşmalar; kadın, erkek göme göme rey vermek için sandıklara koşuyorlar.

Koşunuz, koşunuz hak sizindir. Rey vermek sizin mukaddes hakkınız ve mukaddes vazifenizdir. Bu vazifenizi yapınız. Ve millî borcunuzu ödeyiniz. Bu hareketler milletin irade birliğinin, hareket birliğinin pek mesut bir tezahürü olacak ve aynı zamanda sulh davası içinde çok değerli bir hadise teşkil edecektir.

Uzaktan, yakından bize seyr edenlere hayranlık vermek, hayrette bırakmak için acele edelim. Reylerimizi Cümhuriyet Halk Partisi namzedlerine verelim.

Bu namzedler Sayın Cümhur Reisimiz İsmet İnönünün namzedleridir.

Sayın İnönümüz milletin taliini ilk defa İnönü harp meydanında kendi. O zaferle bizlere bu mesut günleri gösterdi. Bu sefer siyasî sahada deneyecek daha saadetli günlere eriştirecektir

Milletin varlık kudretini temsil eden Halk Partisi idare kudretini temsil eden Cümhuriyet yaşadıkça, ey millet, senin yüksek huzurunda düşmanların boynu bükülmüş, eli koynunda kalmış olacaktır.

Şu sırada, Milli Şefimizin etrafında toplanmak, onun namzedlerine rey vermek suretile, kargaşalık, kararsızlık içinde çırpınan milletlere karşı, olgun bir millet ve sarsılmaz bir hakimiyet sahibi olduğumuzu göstermek, kendi mukadderatımızı kendimizin idare ettiğini bildirmek lâzımdır.

Karşımızda muazzam bir inkılâp rejimi var. Biz onun şeref ve haysiyetini korumakla mükellef bulunuyoruz.

19 Seneden beri geçen vakaları, hadiseleri sinema şeridi gibi gözümüz önünden geçirelim. Ne muazzam varlıklar kuruldu. Bunların şükran borcunu ödemek için Cümhuriyete, İnkılâba, Halk Partisine merbutiyetimizin derecesini göstermek için en geniş fırsat buluyoruz. Uyanık ve hassas olduğumuzu bildirmek, tam bir vahdet içinde bulunduğumuzu anlatmak için koşalım, koşalım. Milli Şefimizin etrafında safları sık tutalım, takviye edelim. Siyasî hakkımızı kullanalım.

Kâzım Baydogan

KOSTÜMLÜ BALO

Çocukesirgeme Kurumu şehrimiz şubesi tarafından martın 11 inci cumartesi gecesi Halkevi salonlarında kostümlü bir balo tertip edilmiştir.

Baloya, beşyüzden fazla çağrılı iştirak eylemiş ve heman 300 den fazla bayan milli kostüm geymiştir.

Zengin programla sabahın geç vaktine kadar safve samimi bir hava içinde devam eden bu eğlentide davetliler çok neş'eli ve sevinçli bir gece yaşamışlardır.

Bayanlardan mürekkeb 11 kişilik jürü heyeti tarafından milli kıyafeti lâbis bayanların geyim tarzları etrafında tedkikat icra kılınmış ve neticede jürü heyetinin Oy birliğile Bayan Türkân Kavukçu birinciliği kazanmış ve kendisine cemiyet tarafından bir hediye verilmiştir.

Balonun programlı ve eğlenceli geçmesinde alâkalıların sarf eyledikleri mesaiyi takdirle yad ederken, iş başına geçtikleri gündenberi kurum gelirinin tezyidi ve yardım sahasının genişletilmesi üzerinde yorulmaz bir gayretle mesai yapan Kurum Başkan ve Üyelerinin hem kuruma bir gelir ve hemde halk üzerinde içtimaî ve medenî birlik hayatının canlı inkişafına hadim olan bu baloyu tertip işindeki mesaileri memleket namına öğünülecek ve alkışlanacak bir hareket teşkil eylemiştir.

HALKEVİ TOPLANTISI

Helkevi şubeleri haftanın muayyen zamanlarında toplanarak 3 er aylık mesai programı üzerinde meşgul olmakta ve peydarpey Halkevi idare heyetine vermektedirler.

Ev İdare heyeti de mutad toplantılarında bu programlar üzerinde tedkikat icra eylemekte, aynen veya tadilen tasvip eylemektedir.

Milletler için en büyük kuvvet, her silâhtan keskin, her kudretten üstün en büyük kuvvet, kendi evlâtları arasındaki birlik kuvvetidir. Bilhassa, nüfusları çok milletlerin henüz insaniyet ideali için istikrar bulmamış hırs siyasetleri karşısında, nüfusları daha az milletlerin başlıca dayandıkları kuvvet, kendi içlerindeki nifaksız beraberlik kudretidir.

Milletler mürakabesinin idare üzerinde hakikî ve fiilî olduğuna milletçe kanaat edinilmedikçe halk idaresi vardır denilemez. Bu kanaatı kuvvetlendirecek milletin seçimlerdeki reyleridir.

Yeni seçimin başında memleketimizin haiz olduğu kıymet ve kudret göz kamaştıracak bir vaziyette bulunuyor.

I. İnönü

Suret

Halkevlerinin VII inci yıl dönümü dolayısile Halkevlerimizin faaliyetlerini teberuz ettirmek maksadile Ankara Halkevinde yapılan sergi ve tertibatı tetkik buyuran ve Halkevlerinin muhtelif çalışmaları üzerinde izahat alan Milli Şefimiz Reisicumhur İsmet İnönü bu çalışmalar neticelerinden memnuniyet göstermişler ve Halkevlerinin daha verimli olmaları için çok değerli emirler vermişlerdir.

Büyük Şefimizin bizler için çok iftihara değer bir mazhariyet olan bu iltifatlarını büyük bir zevkle arkadaşlarıma iblağ ederken, bu taktirden yepyeni ve taze bir şevk ve hızla bütün Halkevli arkadaşlarının daha programlı ve daha verimli mesaiye koyulacaklarından emin olarak hepinize candan saygı ve sevgilerimi arzederim.

C. H. P. Genel Sekreteri
Erzurum Saylavı
Dr. A. F. Tüzer

AÇIK TEŞEKKÜR

Osmancık kazası namına umumi meclis azalığına intihap edilmiş olan Çorumun münevver gençlerinden Eczacı Bay Bedri Bilginerin Osmancık mekteplerinde okuyan yetim ve yoksul çocuklara elbise yaptırılmak üzere meclisteki hizmet ve mesaisine mukabil kanunî istihkakı olan mebaliğden (100) lira göndermek suretile yüksek ve takdire seza hamiyetlerini izhar etmişlerdir.

Makama gelen bu para ile mektepler öğretmenlerinin seçtikleri otuz dört yavru geydirilmiş ve sevindirilmiştir. Mumaileyh Bedri Bilginere alenen teşekkür olunur. Osmancık Kaymakamı
Kemal Onat

Vilâyet Umumî Meclisi

İÇTİMA - 8

Reis: Vali Salih Kılıç 3-3-939 cuma

Vilâyet Umumi Meclisi 8 inci toplantısını martın 3 üncü cuma günü Vali Salih Kılıç'ın riyasetinde aza: Şevket Davut, Mustafa Bayrak, Nazmı Tombuş, Necmettin Duran, Hüseyin Yalçın, Emin Köse, Cevad Köstekçi, Abdurrahman İstanbullu, Mustafa Tarhan, Hasan Sav, Hidayet Öncü, Ömer Emrali, Bedri Tüzün, Ziya Üçüncü, Cemal Erkan, Necati Önen, Behcet Durukan, Nuri Kafkas, Abbas Erdoğan, Bedri Bilginer, Mehmet Çetin, Abdulkadir Güneyden mürekkeb olarak yaptı.

Zabtı sabıkın aynen ve müttefikan kabulünü müteakip evrakı varideden Alacada ikmal edilmekte olan dispanser binası için teklif edilen 500 liranın 800 lira borç bulunduğundan 1500 liraya iblâğına dair sıhhat müdüriyetinin müzekkeresinin bütçe encümenine, dört taksitte alınması lâzımgelen bina vergisile ikişer taksitle tahsil edilen arazi ve yol paralarının taksit müddetlerinin tayini hakkındaki hususi muhasebe müdüriyetinin müzekkeresinin müteferrika encümenine, bedeli sekiz sene müddetle ödenmek üzere satılan Sungurluda vaki dispanser binasının müşterisi taksitlerini vermediğinden ihale fesh edilmiş ve binada kullanılmıycak derecede harap bulunmuş olduğundan ya tamir ettirilmesi veyahut satılarak bedelinin irad kaydi hakkındaki hususi muhasebe müdüriyetinin müzekkeresinin bütçe encümenine, geçen üç sene konan tahsisatın bu sene fazlalaştırılması Dahiliye Vekâletinin emirleri iktizasından bulunduğunu havi seferberlik memurunun müzekkeresinin bütçe encümenine, Doğum ve Çocuk Bakımevi bahçesi noksanlarının ikmali için tahsisat talebini havi baş tababetin müzekkeresinin bütçe encümenine, ücretinin ziyadeleştirilmesini isteyen İskilip hususî muhasebe odacısı İsmail Oruç imzalı istitanın bütçe encümenine, havaleleri umumun muvafakatile kabul olundu.

Milkiyeti idarei hususiyeye aid olup geçen sene işletme hakkı Halkevine verilen ve maddî bir menfeat temin edememesi hasebile idarei hususiyeye devredilen sinama binasının halkın bu ihtiyacını matlup şekilde karşılamak üzere icarsız olarak devri talebini havi Cümhuriyet Halk Partisi İlçeyön kurul Başkanlığının okunan teklifi üzerine milkiyeti idarei hususiye namına baki kalmak ve bina ile derunundaki demirbaş eşya ve makineyi hüsnü suretle idare ve muhafaza ve icar alınmadığına göre icab eden mübrem nevakısını ikmal etmek ve gösterilecek filim fiatı ne kadar yüksek olursa olsun loce ve mevki biletlerinde azamî tenzilât nazarı itibare alınmak şartile işletme hakkının Cumhuriyet Halk Partisi merkez ilçesine icarsız devri umumun rey ve muvafakatile kararlaştırıldı.

Oyumgöz köyünün Tolamehmet köyünden irtibatının kesilerek Turgut köyüne bağlanması daha muvafık olacağını bildirir okunan dahiliye encümeni mazbatası üzerine Oyumgöz köyünün Tola Mehmet köyüne uzak ve Turkut köyüne daha yakın olduğu gibi arazileride karışık bulunması hasebile bir bekci ile idare edilebileceğinden mezruatın zarardan vikayesi ve asayiş noktasından Oyumgöz köyünün Tolamehmet köyünden irtibatının fekkiyle Turkut köyüne bağlanması umumun rey ve muvafakatile kararlaştırıldı.

Sungurlunun Budaközü çayının tathiri için tahsisat vazı ve Sungurlunun Tatlı, Beşkız, Zanklı köylerinden ayrılarak kendi köyleri hududundan bir ve iki saat mesafede haymenişin vaziyetde bulundukları ve bundan müteaddit zarar ve hadiseler vukua geldiğinden bu dağınık halkın köylerine yerleştirilmesinin teminile üç dört haneden ibaret baytar seknesinin Tıkman köyüne ilhakı talebini havi Hasan Sav Sunkurlunun iki kıt'a okunan takririni nın kaza Kaymakamlığının mütaleası sorulmak üzre makamı vilâyete takdimi kararlaştırıldıktan sonra ruznameye dahil başka evrak olmadığından martın altıncı pazartesi günü saat 14 de toplanmak üzre celseye nihayet verildi.

İÇTİMA - 9

Reis Vali : Salih Kılıç 6-Mart- 939 Pazartesi

Vilâyet Umumî Meclisi dokuzuncu toplantısını martın altıncı pazartesi günü saat 14 de Vali Salih Kılıçın riyasetinde Aza Şevket Davut, Nazmı Tombuş, Mustafa Bayrak, Necmettin Duran, Hüseyin Yalçın, Emin Köse, Cevat Köstekci, Abdurrahman İstanbullu, Mustafa Tarhan, Hasan Sav, Hidayet Öncü, Ömer Emrali, Bedri Tüzün, Ziya Üçüncü, Cemal Erkan, Necati Önen, Behcet Durukan, Nuri Kafkas, Abbas Erdogan, Bedri Bilginer, Mehmet Çetin, Abdülkadir Güneyden mürekkep olarak yapdı.

Zabtı sabıkın aynen ve müttefikan kabulünü müteakib evrakı varideden Mecidözüne tabi Çıkrık köyünde Nahiye teşkil edilebilmesi için evelemirde idare hey'etinin tedkikine arzını bildirir okunan dahiliye encümeni Mazbatası üzerine Çıkrık köyünde Nahiye kurulması teklifinin reddi umumun rey ve muvafakatile kararlaştırıldı.

Alaca kazasına tabi Suludere köyünün mustakil muhtarlıkla idaresinde mahzuru kanunî olmadığını bildirir Dahiliye Encümeni mazbatası üzerine yeni gelen göçmenlerle nüfusu üçyüze baliğ olduğu Kaza Kaymakamlığının işarından anlaşılan Suludere köyünün Perçem köyünden irtibatının fekkile ayrıca bir muhtarlık halinde idaresi muvafık görülmekle idare hey'etince de tetkikat yapılmak üzere evrakın makamı vilâyete takdimi kararlaştırıldı.

Bina, arazi ve yol paraları taksit müddetleri hakkında müteferrika encümeninin okunan mazbatası veçhile arazi vergisinin eylül-939 - Birincikânun - 939 bina vergisinin Haziran - 939, Eylül - 939, İkincikânun - 940, Mart - 940, yol parasının temmuz - 939, Birinciteşrin - 939 taksit ayları olarak tesbiti umumun rey ve muvafakatile kararlaştırıldı

Nâzım Vâridat hesablarının tatbiki hakkında yüksek Dahiliye Vekâletinin tahriratına bağlı nâzım vâridatın sureti hesabı, bütce, hesabatı ve vâridat defterlerinde kayit ve tenzil şekillerini gösterir izahnâmenin aidiyeti cihetile bütçe encümenine, 939 mali yılı bütçelerinin sureti ihzar ve tanzimi hakkında yüksek Dahiliye Vekâletinin tahrirat suretinin aidiyeti cihetile bütçe encümenine havaleleri kabul olundu.

Makamı riyasetin teklifi üzerine umumî meclis azasından olup kazalarında yapılacak Meb'us seçimi münasebetile vazifedar oldukları anlaşılan Parti Başk Mustafa Tarhan - Sungurlu, Be Tüzün - Mecidözü, Abdulka Güney - Osmancık, Hüseyin Y çın - İskilib ile Belediye Reisi N Kafkas - Alaca, Mehmet Çeti Osmancığın 7 - Mart - 939 17 - Mart - 939 tarihine ka mezun adedilmeleri kararlaştı dıktan sonra ruznameye da başka evrak bulunmadığınd martın 10 uncu cuma günü t lanmak üzere celseye niha verildi.

İÇTİMA - 10

İkinci Reis : Nazmı Tombuş- 10-3-939

Vilâyet Umumî Meclisi onun toplantısını martın onuncu cu günü İkinci Reis Nazmı Tomb Çorumun riyasetinde aza: Şev Davut, Musafa Barak, Necmett Duran, Emin Köse, Cevat K tekçi, Abdurrahman İstanbul Hasan Sav, Hidayet Öncü, Ö Emirali, Ziya Üçüncü, Ce Erkan, Necati Önen, Beh Durukan, Bedri Bilginerden m rekkep olarak yaptı.

Zabtı sabık aynen ve müt fikan kabul olundukdan son evrakı varideden 3039 say çeltik ekimi kanununun 31 i maddesine tevfikan bütçe teklif olunan 500 liranın 10 liraya iblâğına dair ziraat müdiriyetinin müzekkeresinin büt encümenine, yüzde dört hesabı bütçeye konulan tekaüt sandı iştirak hissesinin Yüksek Dahili Vekâletinin emirleri mucibin yüzde altıya iblâğına dair husu muhasebe müdiriyetinin tezker sinin bütçe encümenine, kitaps ray noksanlarının ikmali için 30 liraya ihtiyaçları olduğunu bild İskilip kaymakamlığının tahrir tına bağlı dilekçesinin büt encümenine, Mecidözü kazasında irtibatlarının kesilerek Alac kazaasına bağlanmalarını isteye Mullahasan ve Göpsan köyle dilekçelerinin Mecidözü kaym kamlığının mütaleası alınma üzere vilâyet makamına takdim kabul olundu. Nüfusu 195 oldu Sungurlu kaymakamlığından bi dirilen Didiri köyünün bağ bulunduğu köyden irtibatını kesilerek müstakil muhtarlıkl idaresi umumun rey ve muvafa katile kararlaştırıldı.

İskilipte inşasına başlan ikmal edilmemesi yüzünden çök meğe mahkûm bir vaziyete gire dispanser binası için mikdar kâfi tahsisat konulması hakkın daki Abdurrahman İsanbullu İskilibin teklif takririnin bütçe encümenine, İskilip orta oku pansiyonunun mübrem ihtiyaçlarını karşılamak üzere bütçeye 500 lira tahsisat konulmasını havi Emin Köse - İskilibin teklif takririnin bütçe encümenine, İskilip kazasının iktisadiyatile alâkadar Tosya yolu üzerinde bütün malzemesi ihzar edilen kireç deresi köprüsü ile tesviyesi yapılan üç kilometrelik bu yol ve kasaba içinin taş ferşi suretile gidiş ve gelişin temini ve yine Çorum yolu üzerinde ve kasaba medhalinde bulunan inkılâp alanı köprüsünün yıkılmağa mahkûm ve korkulukları olmamasından tehlikeli bir vaziyette bulunan bu köprünün 939 yılı içinde yaptırılması temennisini havi Cevad Köstekçi ve Emin Köse İskilibin teklif takrirlerinin nafia encümenine havaleleri umumun muvafakatile kabul olundu.

Refikasının hastalığını haber alması üzerine anî olarak gitmek zaruretinde kalan Abbas Erdoğan Alacanın 9 - 3 - 939 tarihinden itibaren iki gün mezun addi hakkındaki Şevket Davut - Çorumun teklifinin kabulü umumun muvafakatile kararlaştırıldıktan sonra okunacak başka evrak bulunmadığından martın 13 üncü pazartesi günü saat 14 de toplanmak üzere celseye nihayet verildi.

MES'UT BİR DOĞUM

Vilâyet Hususi İdare Tahsil Mümeyyizi İsmail Akyıldızın bir oğlu dünyaya gelmiş, Güntürkün adını vermişlerdir.

Mini mini Güntürke mes'ut ve uzun ömürler diler ana ve babasını tebrik eyleriz.

Hayvan Sağlığı Üzerinde

Vilâyet Hayvan Sağlığı İnzibat Komisyonunca Alınan Tedbirler

1 - Marmara, Ege ve Akdeniz havzaları hinterlandındaki hummayı kulsi (şap) hastalığının Trakya ve garbî Anadolu vilâyetlerine sirayetine meydan verilemeden ortadan kaldırılmak hususunda gereken tedbirleri almak üzere Vali Bay Salih Kılıç'ın Başkanlığında toplanan vilâyet hayvan sağlık komisyonu aşağıdaki maddeleri kararlaştırılmışlardır.

2 - Selim seyr eyleyen ve çok telefat vermediği için köylü tarafından ehemmiyet verilmeyerek hükümete vaktinde haber verilmeyen şap, diğer adı halk arasında tabak olarak tanılan hummayı kulsi hastalığının ekonomi bakımdan memlekete çok mühim zararlar verdiği ve bununda en ziyade hayvan sevkiyatı ile intişar ettiği anlaşılmasına binaen, hayvan sevkiyatının bildirilen şartlara riayet edilmek suretile mevzuatın tatbikına önem verilmesi;

3 - Her ne sebeble olursa olsun, önceden köylerden pazar ve panayırlara getirilecek hayvanlar mutlaka köylerde ihtiyar heyetlerinden, kasabalarda ve belediye teşkilatı olan yerlerde belediyelerden alınacak men'şe şahadetnamelerile satışa çıkarılabileceğinden vatandaşların zarar görmemeleri için esas olan bu işle kanunen mükellef bulunan belediye zabıta rüsumat memurları, polis ve jandarmanın yakinen alâkalandırılması.

4 - Gerek karadan ve gerekse medeni vasıtlarla vilâyet çevresinden yapılacak hayvan ihracatı, üçüncü maddenin esas tutularak ayrıca veteriner sağlık raporu alınması suretile yapılabileceğinden kat'i surette durdurulması,

5 - Mıntakanıza hariçten sokulacak hayvanlar içinde sahiplerinden veteriner sağlık raporu araştırılması, yine kanunî bir zarurettir.

6 - Bu itibarla vilâyet dahilinde hayvan satın almak isteyen tüccar, celep ve bu işle meşgul kimseler önceden vilâyet makamına tahriren müracaat ederek mezuniyet alacak (sürek talimatnamesine tevfikan) ve bilâhere verilecek direktif dahilinde harekete geçeceklerdir. Hilafında hareket edenlerin havanları derhal bulundukları yerlerde masrafı sahibine ait olmak üzere kordun altına alınarak veterinerlikçe gereği yapılmak üzere ilgili bulunduğu idare âmirliğine bildirilecek ve kendileride cezalandırılmak üzere bir zabıtla Cumhuriyet Müddeiumumiliğine tevdi edileceklerdir

7 - İlk hastalık vakalarının ihbar ve istihbarlarında halk, köy ihtiyarlar heyetlerine ve bilhassa nahiye müdürlerile kaymakamlara taalluk eden kanuni ve nizami vazifelerin vaktinde yapılarak hastalık ocaklarının gizli kalmaması için esaslı incelemeler yapılması ve bu suretle hastalık yuvasının tesbiti ile idarî branşa taalluk eden tarama işlerinin kadrosu az olan veterine servisine bırakılmaması,

8 - Hastalık zuhuru ve hatta şüphesi halinde veteriner makamlarına haberin en seri vasıta ile yapılmasına ve bilhassa kordon tesis ve muhafazasına, köy bekçilerine bırakılmayarak bu tertibatın bizzat ve ilk kademede kamunbayların direktifleri dahilinde takım kumandanları tarafından korunmak ve ilçe baylara, bölük kumandanları tarafından kontrol edilmek şartile jandarma teşkilâtı tarafından temini ve bu kuvvet kâfi gelmediği takdirde kanun ve nizamname hükümleri dahilinde askeri kuvvetlerden istifade edilmesi,

9 - Halk ve bilhassa köylünün, hastalığın iktisadî zararları memleketin yüksek menfeatı ve bu hastalık karşısındaki mükellefiyetleri üzerinde kendilerinin tenvir edilmesi için vilâyetçe hazırlanacak olan beyannamelerin köylere dağıttırılmasının ve okutulmasının ısrarla takib edilmesi,

10 - Nahiye Müdürleriine, yukarıda yazılı işleri tanzim, idare ve alâkadarları ihbar ve istihbar mevzuunda vazifeye davet ve bunları temin edecek birinci kademede vazifedar devlet otoriteri olduklarını ve mıntakalarındaki hastalığın sirayet, seyr ve intişarından bilâkaydüşart mes'ul bulunduklarını bilerek çalışmaları iktiza eylediğinin birer kerre daha hatırlatılması;

11 - Hastalığın ihbarı hakkında köy ihtiyar heyetlerine düşen vazifeler ve veteriner gelinceye kadar bunlar tarafından alınacak mevzuat, dahili tedbirler, mücadelenin temel taşını teşkil edeceğinden köy ihtiyar heyetlerini bu mevzu üzerinde ödevine davet ve hilâfı hareket edenlerin Cumhuriyet müddeiumumiliğine verilmesi;

12 - Mevzuat dahilinde faaliyet halinde bulunması lâzımgelen vilâyet hayvan sağlık zabıtası komisyonundan başka, kazalarda daima Kaymakamların reisliği altında Jandarma K., Belediye reisi ve bulunduğu takdirde veterinerden müteşekkil birer komisyon teşkil edilecek ve vilâyet sağlık komisyonu kararlarının tatbikından mes'ul tutulacaktır.

13 - Vilâyetimize hudut olan vilâyet veya kazaların yakın bir köyünde şap çıktığı haber alındıkta kaza veterineri oraya kadar gönderilerek idare amirlerinden alınacak tedbirler için azamî kolaylık gösterilecek ve keyfiyet o vilâyet makamınada malûmat verilecektir.

14 faaliyet halinde bulunan pazar ve panayırlere getirilecek hayvanlarla, mazbahalarda kesilen hayvanat şap noktasından esaslı muayeneye tabi tutulacak ve ufak bir şüphe halinde vilâyet veteriner teşkilâtına menşe noktasından derhal haber verilecektir.

15 - Vilâyetin coğrafi ve hayvan ihracatının ehemmiyeti nisbetinde veteriner kadrosunun yükseltilmesi ve salgın hastalıklar hakkındaki tekayyüdatın yakinen ve mütemadiyen takip edilebilmesi için daimi bir suvari kardiyenin tayin ve istihdamı Ziraat Vekâletine arzedilecektir.

AÇIK TEŞEKKÜR

Bu sene meclisi umumi içtimaında kazamızı temsil eden Eczacı Bay Bedrinin meclisi umumiden aldığı tahsisattan 100 lirasını kazamız mektebinde okuyan muhtaç ve kimsesiz çocukların kalem ve kâğıt vesair ihtiyaçlarına sarf edilmek üzere teberruğ ettiğini memnuniyetle öğrendim. Mumaileyhin gösterdiği şu değerli hamiyyet ve şefkatine memleket namına bütün kalbimle teşekkür eder bu şükran borcumun gazetenizle neşr ve iblağını rica ederim.

Çorumda Osmancıklı
Orman Mesaha Memuru
Rifat Eker

Adil Müzaheret Bürosu Riyasetinden

Bu kere mevkii meriyete giren 3499 sayılı avukatlık kanununun 23, 122 - 123 ve 124 ve muvakkat 5 inci maddeleri hükümlerine göre bilcümle evrakın avukat ve dava vekilleri tarafından tanzimi ve avukat ve dava vekili olmayanların istita yazmaları ve kısmen veya tamamen müzahereti adliyeye nail olanların işleri sırasile Büro Reisliğince bir avukat veya vekile havale edilerek muktezasına tevessül ettirileceği kanun hükümleri iktizasından bulunmakla her veçhile mazharı himaye olanların istitalarını yazdırmak ve davasını takip ettirmek isteyenlerin şimdilik büro merkezi ittihaz edilmiş olan hazine avukatının yazıhanelerine müracaatları lüzumu ilân olunur.

Tapu Sicil Muhafızlığından

Kılıçveran köyünün köy önü mevkiinde bir tarla aslan senetsiz olup ifrazen ahara muameleden tapuya bağlandığı anlaşılan müfrezi minib parça ile Döne oğlu veresesinin hukuki vaziyetinin tesbiti için 26 mart 939 da mahalline memur gönderileceği cihetle bu bapta itirazı olanların o gün mahallinde bulunacak memura veya daha evvel tapu idaresine müracaatları gereği ilân olunur.

Tapu Sicil Muhafızlığından

Çalıca köyünün arpalık mevkiinde şarkan Hasan garben Ömer cenuben Hasan şimalen yol ile mahdut bir tarlayı murisleri Murad oğullarından İbrahim oğlu Halilden intikalen ve senedsiz olarak tasarruf eylemekte olduklarından bahisle verese namlarına tapu itası talep olunmasına mebni hukukî vaziyetini tesbit için 1 Nisan 939 cumartesi günü mahalline memur gönderileceğinden bu talep aleyhine itiraz edenlerin o gün mahallinde bulunacak memura veyahud o güne kadar Tapu İdaresine muracaatları gereği ilân olunur.

Çorum Saylav Seçimi Teftiş Heyeti Başkanlığından

İntihap Nahiyeleri	İntihabın nerede yapılacağı	Gün ve saati
1 - Gülâbibey mahallesi	Demirciler başında Sancaktar caminde.	15-3-939 çarşamba gününden 19-3-939 tarihine kadar her gün saat 16 dan 18 ze ve 19 dan 23 çe kadar.
2 - Çepni ve çarşı -	Belediye dairesinde	Bu dahi
3 - Karakeçili -	Karakeçili camiinde	-
4 - Üçdutlar -	Tanyeri mektebinde	-
5 - Ulukavak -	Cumhuriyet mektebinde	-
6 - Çöplü -	İstiklâl mektebinde	-
7 - Yeniyol -	Sepetçi camiinde	-
8 - Yavruturna -	Kulaksız camiinde	-
9 - Tepecik -	Şeyheyyup camii içerisinde fetvahanede	-
10 - Kunduzhan -	Tütekoğlu mescidinde	-

Saylav seçimi münasebetile merkez kasabanın bir ilâ onuncu Nahiyelerinde 2 nci müntehipler seçimi her mahallenin ve Nahiyenin hizalarında gösterilen yerlerde ve gün ve saatlerde yapılacaktır. Sayın yurddaşlarımızdan tayin olunan müddet içerisinde intihap Nahiyelerinde reylerini kullanmalarını önemle dileriz.

Telgraf Direği Alınacak

ÇORUM P. T. T. MÜDÜRLÜĞÜNDEN

Cinsi	Adedi	Tulu	Muhitleri	Muhammen bedel Lira	Depo teslim yeri	Kesilecek orman
Çam	20	6	40-50	150	Alaca kaza merkezi	
»	70	7	40-55	525	Alaca kaza merkezi	
»	50	6	40-50	325	Çorum merkezinde	
»	30	7	40-55	195	Çorum merkezinde	
»	50	6	40-50	375	İskilip merkezinde	Osmancık ardıç ormanı
»	30	7	40-55	225	Mecidözü merkezinde	
»	1950	6	40-50	8190	Osmancık merkezinde	
	2200			9985	Yekûn	

1 - Yukarıda cins, miktar ve tullerile muhammen bedelleri ve teslim yerleri yazılı ceman 2200 adet çam telgraf direği kapalı zarf usulile eksiltmeye konulmuştur.

2 - Eksiltme 23 mart 939 perşembe günü saat 15 de Çorum P. T. T. Müdürlüğünde yapılacaktır.

3 - Muhammen bedel 9985 lira muvakkat teminatı 749 liradır.

4 - İstekliler muvakkat teminat ile ticaret odası vesikası ve 2490 numaralı kanunun tayin ettiği diğer vesikaları ve teklif mektuplarını muhtevi kapalı zarflarını eksiltme vaktinden bir saat evveline kadar komisyona vermiş bulunmalıdırlar.

Postada olan gecikmeler kabul edilemez.

5 - Şartnameler Çorum P. T. T. Müdürlüğü ile şefliklerinden parasız verilir. 2-3

VAKIFLAR MEMURLUĞUNDAN

Muhammen bedeli Lira	Vakfı	Nevi	Mevkii
900		Değirmen	Gelhayır köyünde
600		Kahvehane	Uzun çarşı
300	Vakıf	Harap bina	Çöplü mahallesinde
200		Kahvehane	Uzun çarşı 560 sehimde 273 sehmi
200	Vakıf	Harap bina	Eski Azapahmet mahallesinde
200	»	Harap bina	Buğday pazarı

Yukarıda isimleri yazılı gayri menkullerin milkiyeti satılmak üzere 1-3-939 tarihinden itibaren bir ay müddetle açık artırma ile müzayedeye çıkarılmıştır. İsteklilerin yüzde yedi buçuk nisbetinde teminat akçalarile birlikkte ihale günü olan 30-3-939 tarihine müsadif perşembe günü ihale saati olan 15 den evvel müracaatları ilân olunur. 3-4

Tapu Sicil Muhafızlığından

Büğdüz köyünün Boyralıda bir parça bağı 30 sene mukaddem senetsiz olarak Dede oğlu Mehmetten satın alarak tasarruf etmekte olduğundan bahsile namına tapu itası Osman oğlu Bekir tarafından talep edilmekte olduğundan hukuki vaziyetinin tesbiti için 2 Nisan 939 da mahalline memur gönderileceğinden bu bapta itirazı olanların o gün mahallinde bulunacak memura veyahut o güne kadar tapu dairesine müracaatları gereği ilân olunur.

İcra Memurluğundan

Çorumda Cücen oğlu lebi... bici Hüsnüye 240 lira itası... borçlu bozbuğa köyünden Cib... oğlu Osmanın bu borcunu ve... mediğinden ipotekli bulun... bozbuğa köyünün mezar ö... mevkiinde tapunun 2 inci teşr... 341 tarih ve 13 numarasın... mukayyet şarkan Emir Cenn... oğlu Hasan tarlası şimalen ... rikleri İsmail ve Habibenin h... selerine isabet eden müfr... tarla garben şürekâdan Abd... lahın müfrez tarlası cenub... yenice yoliyle mahdut 11 , ... metre murabbaındaki tarla... nısıf hissesinin satılmasına kar... verilmiştir. Satış 20-4-939 ta... hine rastlayan perşenbe gü... saat 10 , 12 de Çorum icra d... iresinde yapılacaktır. Satış pe... para iledir. Satılacak tarlanın k... meti muhammenesi 600 li... olup satılacak hisseye 300 li... isabet etmekedir. Taliplerin ... lira pey akçası vermeleri ve... millî bir banka mektubu tev... etmeleri şarttır. İşbu gayrime... kul üzerinde bir hak iddia ed... kimselerin evrakı müsbiteleriy... 20 gün içinde dairemize mür... caat etmeleri ve aksi takdird... hakları tabu sicillince malu... olmayanlar paylaşmadan har... kalacaklardır. Satılacak ol... nısıf hisse tarla 225 lirayı geç... tikten sonra ençok artıran... ihale edilecektir, böyle bir bed... elde edilmez veya hiç tal... bulunmazsa satış 15 gün temd... edilerek 5-5-939 cuma gün... aynı saatte yine dairemiz... yapılacaktır ikinci artımada ... teklif olunan bedel 225 lira... bulmazsa borç 2280 numara... kanun mucibince beş se... müddetle taksitlendirilecek ... satışta şimdilik düşürülecek... tir. Talip olanların tayin olun... gün ve saatte dairemizde haz... bulunmaları satılacak olan bu n... tarlaya ait artırma şartnam... herkesin görebilmeleri için 20-... 939 tarihinden itibaren dairemiz... açık bulundurulmaktadır. Deb... fazla malûmat almak istiyenleri... 939 - 216 numarayı hamilen dair... mize müracaat etmeleri ilân olunu...

Yıllık Mühür

Maliye veznesinden aldığı... askerî tekaüt maaşında kullandı... ğım tatbikli isim mührümü yiti... dim hükmü olmadığını ilân ederim... Karaağaç Köyünden Halil o. Ha...

KURULUŞ TARİHİ: 1921

İDARE YERİ

vilâyet matbaası

ÇORUM

— Her hafta Çarşamba günleri çıkar vilâyet gazetesidir —

YIL: 17 — No. 961

ÇARŞAMBA

22 - Mart - 1939

Nushası - 2 - kuruştur.

İkinci Müntahip seçimi Vilâyetin her tarafında hakikî bir alâka ve çoşkun tezahurat içinde sona erdi. ilâ istisna re'ye iştirâk eyleyen Vilâyet Halkı; reylerini temamile Parti namzetlerine vermekle, sevgi e sayğısını kalplerinde taşıdıkları Millî Şeflerine ve onun yüksek Partisine olan sarsılmaz bağlılıklarını fiilen tezahür ettirmiş oldular.

- Çorum -

Müntehibi Sani Seçimi Ve Büyük Millet Meclisi

Memleketimizin her tarafında ...duğu gibi, vilâyetimizde de mün...hibi sani intihabı çok hararetli ...arak üç dört gün devametmiş, ...tihabın ilk günü memleketin ...er tarafı baştan başa ayla yıldızlı, ...tı oklu bayraklarla süslenmiştir. Halkevi bandosu; davul zurna ...am bir bayram havası içinde ...aşayan halk; neşeli bir sevinçle ...nduğumuz alâka ile rey sandık...arı başına koşuyor defterlerde ...imlerini buluyor, bulduruyor. ...eylerini veriyorlardı.

Halk hatipleri muhtelif yer...erde hazırlanmış kürsülerde ...illeti siyasî haklarını kullanmağa ...avet ediyor, Partimizin Cumhu...iyet rejimlerine göre ifa ettiği ...üyük hizmetleri tebarüz ettirme...e çalışıyorlardı.

Üç dört gün devem eden bu ...eş'eli günlerde halkımızın gös...ermiş olduğu heyecanlı tehalük ...yüksek takdirlere şayandır.

Sandıkların başlarında bulu...an teftiş heyeti azaları bele...iyede toplanmış sevinçli, güler ...üzlü bir vaziyette sandıkları ...çmışlar, reyleri tasnif etmişler. ...atlup neticeyi elde etmiş ...olduklarını haber almakla ...evindik. Şu vaziyetten anlaşıldı...ına nazaran Vilâyet Parti İlyön ...urul Heyeti, başta Valimiz Sayın ...ay Salih Kılıç olduğu halde ...ze müntehibi sani namzedlerini ...emlekette güzide, yetişmiş,kül...ür sahibi, her kesçe iyi tanınmış ...ahsiyetlerden ayırdıkları anla...ılmaktadır.

Şehirli köylü siyasi haklarını ...ullanmış, millî vazifelerini bile ...ile yapmışlardır.

Ey kurtuluşun, istiklâlin, iler...eyişin en mühim en birinci âmili ...an milletim!.

Seni, en mukaddes duygula...ımla saygılarımla selâmlarım. Sevinçli, acılı günlerimizde ...oplanır, milli mefharetlerimizin, ...illî gururlarımızın, fedakârlık

- Sonu ikinci sayfada -



Etrafında, Türk Milletinin tek birkitle teşkil eylediği Milli Şefimiz

Meb'us Seçimi Başlıyor

MÜNTEHİBİ SANİLER; ŞEREFLİ VE MİLLİ İŞ BAŞINA KOŞUNUZ

Meb'us seçiminin 26-3-939 günü sabahı saat 9 da başlayıp 12 de bitirileceğini haber aldık.

Muayyen bir müddet dahilinde yapılacak olan bu millî ve şerefli vazifenin tamamile ifası için mer kezde ve kazalarda müntehibi sanilerden köyde ve taşrada bulunanların bir gün evvel bağlı bulunduğu intihab merkezine gelerek reylerini tamamile kullanmalarının temini için alâkadarlarca gereken tertibatın alındığı da memnuniyetle duyulmuştur.

PARTİNİN ZİYAFETİ

C. H. Partisi şehrimiz İlyönkurulunca Vilâyet Umumî Meclisi azaları şerefine pazartesi gecesi Halkevi salonunda 40 kişilik bir ziyafet verilmiştir.

Başta Sayın Vali ve Parti Başkanımız Bay Salih Kılıç olmak üzere Erkânı Vilâyetin de çağrılı bulunduğu bu ziyafet samimi bir hava içinde geç vakte kadar devam etmiş ve vilâyet işleri üzerinde hasbıhallerde bulunulmuştur.

Avcıların Faaliyeti

Vilâyetimiz Spor Bölgesi avcılar grubu mevsim dolayısile faaliyetlerine devam eylemektedirler. Müteaddit sürek avına çıkıp eyi neticeler elde eden kulup üyeleri, bu defa da münferit ava çıkmışlardır. Bunlardan Fehmi Temel av sahası olarak ayırdığı Çorum - Mecidözü arasında yanına topladığı köylü avcularla 3 tomuz vurmuşlardır.

Diğer avcularımızında aynı muvaffakıyeti teminlerini candan bekleriz.

UMUMÎ MEÇLİS
Dün Toplantısına Son Verdi

Şubatın 10 uncu günü çalışmalarına başlamış bulunan vilâyet umumî meclisi; 20-3-939 salı günü son celseyi akdederek toplantısına son vermiştir.

Kırk gündenkeri vilâyet gelir ve gideri etrafında ysaslı tedkikat icra buyuran umumi meclis; vilâyet varidat ve masrafını [kanunî hisseler hariç] [512752] lira olarak kabul eylemiş ve bunun en mühim kısmını maarif, yol ve yapı işlerine ayırmıştır.

Dünki son toplantısında yaptığı daimi encümen asıl ve yedek azalıkları seçiminde, asıl azalıklara: Nazmı Tombuş - Çorum, Hasan Sav - Sungurlu, Ziya Üçlüoğlu - Mecidözü, Emin Köse-İskilip, yedek azalıklara da Behçet Durukan - Alaca, Şevket Davut - Çorum, Necati Önen - Mecidözü, Mehmet Çetin - Osmancık seçilmişlerdir.

Seçimden sonra söz alan Reis Vali ve Parti Başkanımız Sayın Bay Salih Kılıç; kendisile birlikte bir sene gibi uzun bir zaman vilâyet işlerinde çalışmağa ayrılan arkadaşları tebrik eylemiş ve heyeti umumiyeye de içtima müddetinin sona erdiğini tebliğ ve uğurlu yolculuklar temennisinde bulunmuşlardır.

Çorum - kırk gündenberi yorulmaz bir gayretle memleketin imar inkişaf ve idaresinde gereken işler üzerinde geceli gündüzlü mesaî yapan ve kararlar alan kıymetli umumi meclis üyelerine öz yürekten teşekkür eder ve tebriklerini sunar.

HAZİN BİR ÖLÜM

Memleketimizin çok iyi tanınmış şahsiyetlerinden, C. H. Partisi Vilâyetimiz İlyönkurul Sekreteri Şevket Kayiş oğlu çok kısa bir hastalığı müteakib bu gece hayata gözlerini kapamıştır.

Merhum, umumî harp içerisinde devlet memuriyetinden çe-

Müntehibi Sani Seçimi Ve Büyük Millet Meclisi

Başı birinci sahifede

hislerimizin yükseldiğini, o facialı kara günleri hatırlarız.

O günleri bizimle beraber yaşamış olan ve onbeş senelik Cumhuriyet idaresinin feyizli varlıklarını bilen ikinci müntehipelrimiz de Millî Şefimiz Cumhur Reisimiz İsmet İnönünün gösterdiği meb'us namzedlerine reylerini verecek Millet Meclisi 3 nisanda toplanmış bulunacaktır. Millet Meclisi Türk camiasının en büyük bir şubesi ve daha doğrusu bizim teşkilâtı esasiye kanunumuza göre, her meb'us intihap dairesinin değil, doğrudan doğruya bütün milletin meb'usu bulunmak itibarile, millî mukadderatımızı kendilerine tevdi ederek, devlet idare ve siyasetinde tam bir ahenk temin etmiş olduğumuz şüphe götürmez bir hakikattir.

15 Sene gibi kısa bir müddet zarfında görülmüş olan terakki; birlik ahenk mahsulüdür. Biz büyüklerimizin gösterdiği yollarda yürüdükçe Türk medeniyet varlığının feyyaz sabahı ve feyyaz güneşi doğar, istikbalin selâmeti temin edilmiş ve mes'ut ufuklara doğru yol almış oluruz.

Büyük Millet Meclisi, Türk varlığının asli bünyesidir. Orada, Türk medeniyetinin ölçüsüz varlığı kaynar. Millî mukadderatımızı idare eden büyükler; daima hayatımızı, varlığımızı, benliğimizi cezb ve teshir eden müşkülât ve mühim tehlikeleri mağlup etmek, emin adımlarla yürüye bilmek için derin nüfuzu nazar sahibi, tecrübeli, yüksek kültürlü, millet nazarında iyi tanınmış, irfan seviyesi ve karakter seviyesi bir olanları seçtiğimiz takdirde tam bir ahenk ve tesanütle çalışırlar, istikbalin baharlı güneşi üzerimizden gitmez.

Çok mühim anlar ve zamanlar yaşayuruz. Avrupada bir devlet pay ediliyor. Diğer birisi bölünüyor. Gözümüzü açalım, karanlık mazinin acı hatıralarını göz önüne getirelim daha çok faydalı, daha çok ameli işler görmek isteyen Millî Şefimiz İsmet İnönünün etrafında toplanalım. Milletimize karşı millî vazifemizi ifa edelim. Bu şekilde tesanüdü temin etmiş, hayat mübarezesine atılmış oluruz. En küçük bir ihtiras karşısında derhal zaif düşmek tehlikesi vardır.

Hep birlik ve beraberlik içinde çalışarak yurdumuzu en üstün varlıklara kavuşturacağız.

Daima birlik, daima tesanüt, daima ahenkli yaşayacağız.

Kâzim Baydoğan

Millî Şef İsmet İnönüye

(Halkın Sesi)

Hiç durmadan hız alan çelikten gücümüzle,
Yılların acısile çarpışan öcümüzle..
Milyonlarca hayatın kurtuluşu adına,
Damarlarda dolaşan ateşten acımızla..

Tükenmez bir azimle şan ve şerefle aştık,
Medeniyet yolunda güçlüklerle savaştık..
Yurdun yaralarını her bakımdan sararak,
Devasını bularak ileriye ulaştık.....

Yükseliyoruz her ân daima ileriye,
Dönerde bakar mı Türk; yok ettiği geriye,
Kırdık, çiğnedik, geçtik yarattığı devrimle.
Ezeldendir bağımız Şefimiz İnönü'ye.....

Dinliyordum kalbimi, dinliyordum bak: nasıl,
İşte buna aklımı erdirdim şimdi asıl.
Halk hükümeti demek, halkı dinlemek demek,
Bu bağlar kopmaz artık aştığımız bin asır..

Ümütlerle kalbimiz doludur sevginize,
Halkla oturan sensin bir masada dizdize.
Bu anda gökler çöküp alt, üst olan kürenin,
Taze bir baharile neler vermedin bize....

Fışkıran bu hayatın, kaynaklarından içen;
18 Milyon halktır, bu yeni yoldan geçen...
Yılların kucağında müşkülât nedir bilmez,
Şefimiz İnönü'dür Bunurlu yolu seçen.....

Alaca Maarif Memuru
Mustafa Uygur

Vilâyet Umumî Meclisi

İÇTİMA : 11

İkinci Reis: Nazmi Tombuş 13-3-939pazartesi

Vilâyet Umumî Meclisi 11 inci toplantısını martın 13 üncü pazartesi günü saat 14 de İkinci reis Nazmi Tombuş - Çorumun riyasetinde aza : Şevket Davut, Mustafa Bayrak, Necmeddin Duran, Emin Köse, Cevad Köstekçi, Abdurrahman İstanbullu, Hasan Sav, Hidayet Öncü, Ömer Emirli Ziya Üçüncü, Cemal Erkan, Necati Önen, Bedri Bilginer, Behcet Durukan, Abbas Erdoğan dan mürekkep olarak yaptı.

Zabtı sabıkın aynen ve müttefikan kabülünden sonra maarif müdüriyetinin teskeresine bağlı talebe pansiyonunun işgalinde bulunan eski ana mektebinin içerisindeki evkafa aid Alaybeyi oğlu mescidine takdir olunan 150 liranın bütçeye konularak milkiyetinin maarif dairesi namına tescilini havi vakıflar memurluğunun teskeresinin bütçe encümenine, nafia, maarif, ziraat, idare ve âsayiş işleri için kazanın mübrem ihtiyaçlarını bildirir İskilip kaymakamlığının beş parçadan ibaret raporunun aid olduğu encümenlere havaleleri kabul olundu.

Ruznameye dahil başka evrak olmadığından martın 17 inci cuma günü saat 14 de toplanılmak üzere celseye nihayet verildi.

kilerek ticaret hayatına atılmış ve millet ve memleket işlerile alâkadar teşekküllerde, beleddiye ve vilâyet umumî meclis üyeliklerinde samimî bir his ve alâka ile çalışmış yurd ve halk sever bir vatandaştı.

Kendisine Tanrıdan rahmet diler, ailesi efradına ve dostlarına beyanı taziyet eyleriz.

Çorum Merkez Saylav Seçimi Teftiş Hey'eti Başkanlığından

Çorum merkez kazası ile merkeze bağlı kazalardan teftiş heyetine gelen mazbatalar mucibince vilâyetimizin umum nüfusu (305619) dan ibaret bulunmuş ve şu hale göre intihabı meb'usan kanununun 2 nci maddesini değiştiren 2598 sayılı kanunun birinci maddesine tevfikan vilâyet namına sekiz Meb'us seçilmesi lâzım gelmiş olduğu ilân olunur.

HAYIR SEVERLİK

Okul heyeti talimiyesinden aldığımız malûmata göre, şehrimizin tanınmış tüccarlarından Celâl Erel, Tanyeri İlkokulundaki fakir ve kimsesiz yavrulara dağıtılmak üzere mektep levazımı teberruğ eylemiştir.

Hayır sever vatandaşa memleket adına duyduğumuz teşekkürü sunarken diğer tüccarlarımızda bu gibi hayır işlere iştiraklerini gönülden özleriz.

İş Takibi

1 - Hukuk usulü muhakeleri kanunu ile 1837 sayılı ve 2901 sayılı arazi tahriri kanları hükümlerine tevfikan ihtiyar meclislerinin gerek avukatlara ve gerekse avukat olmıkimselere sulh mahkemeleri ve resmî dairelerde iş takibi tanzim ettikleri vekâletnameler muteber ve yalnız sözü geçen kanuna hasdır. 3499 sayılı katlık kanunun 23 üncü maddede resmî dairelerde nizalı ve lâflı işleri takip etmek yabu kanun hükümleri dairesi baroya kayitli bulunan arkadalara aittir. Denilmekte olup nun içinde borçlar kanunu 396 ve müteakip maddeleri tevfikan mutlaka noterden mudak vekâletname tanzimine zaret bulunup avukat olmıyan selerinde Adliyeden mâda makam ve dairelerde ve yukarı sözü geçen 23 üncü madde sarahatinden hariç bulunan iş takip için aşağıdaki esaslar dasinde vekâletnamelerini Noterl tasdik ettirmeleri lâzımdır.

Yukarıki izahata göre Nolikçe vekâletnameleri musadolan kimselerin iş takibi caiz o

noterden vekâletnameleri olmıyan kimselerin hastalık, mühim iş ve saire gibi halî ve meşru mazeretsiz istinat edecek arzuhal yolmak veya işini sordurmak ve emsalli işler gibi hukukî ve gayri mahiyet arz ve niza ve ihtilâf devlit etmiyen işler müstesna olmak üzre ahzu kabz bir haktan feragat, nizalı ve ihtilâflı işler vesaire misillü kukukî mahiyet arzedecek olan işlerin Noterden mudak vekâletname olmadıkca devlet dairelerinde takip ettirilmemesini ve badema bu esas dahilinde yürünmesi yüksek Dahiliye vekâletinden teminen tebliğ buyurulmuştur.

HAYVAN SALĞINLARINDAN

HUMMAYİ KULAİ HASTALIĞI

Karasığır, Manda, Koyun, Keçi, Deve gibi çift tırnaklı hayvanlarda baş gösteren ve halk arasında tabak veya şap adını alan bu hastalık son derece bulaşıcıdır.

Âmili; gözle görülmiyecek kadar küçük olan ve ancak hususi âletle seçilebilen ve mikrop adını taşıyan hayvancıklardır.

Hastalık hayvanların ağız, burun, tırnak aralarında hususi bir takım yaraların vücut bulmasile başlar. Hastalığı alan hayvanların hararetleri yükselir, iştihaları azalır. Güçlükle geviş getirirler. Diş kıcırdamaları başlar. Ağızlarından bol bol salya akar, köpüklenirler. İşte bu halin görüldüğünde vakit gaip edilmiyerek gereken tetbirlerin alınması için hükümete haber vermek lâzımdır. Aksi takdirde ağız ve ayaklardaki yaraların büyümesile acı duyacak olan hayvanlar kendilerine lâzım olan gıdayı tam alamazlar ve nihayetice kendilerini besliyemezler. Bu yüzden etlerini, sütlerini kaybettikleri gibi yürüyemezler, hiznetten kalırlar ve nihayet umumî zafiyetten ölürler. İş bununla kalmayıp hastalığın uzatılması sureti ile komşu köy hayvanlarına buaşmasına sebebiyet vermiş olacaklarından yurttaşlarını da zarardandırmış olurlar.

Hastalığın bu şekilde devamı her vakit ve bilhassa ziraat mevsiminde çiftçiyi uzun müddet işinden alıkoyarak eli bögründe bırakacağı gibi iç ve dış memleketlere yapılacak hayvan ve maddeleri (Deri, Yün, Tiftik, Kıl, Boynuz, gibi) ihracatını gerileterek bir çok fabrikaların faaliyetten kalmasına ve hariçten para girmesine mani olmak suretile millî ve umumî ticaretimiz üzerinede ağır tesirler yapmış olacaktır.

İktisadî bünyemize tesir eden bu hastalık; sıhhati umumiye üzerinede tesir yapmaktan geri kalmamaktadır. Yani insanlarada geçmektedir. Hastalık insanlara münten et, süt ile bu sütlerden yapılan tereyağı peynirle sirayet eder. Tutulan insanların dudak, parmak uçlarında nohut, pezelye büyüklüğünde kabarcıklar hasıl olur. Bu kabarcıklar bir müddet sonra kabuk bağlıyarak zamanla dökülür. Yaraya çevrilir kaşıntı yapar ayrıca vücudun oynak yerlerinde ağrılar mide ve bağırsaklarda iltihap yaparak kusma ve ishali mucib olur. Bu suretle sıhhatimizi sarsar bazı ahvalde ve bilhassa çocuklarda ölüme kadar gider.

Tehlikenin göz önünde tutularak etlerin iyi pişirilmesine, südün kaynatılmasına son derece dikkat ve ihtimam eylemek lâzımdır.

Yurdumuzun başlıbaşına ziraat ve hayvan memleketi olduğunu bilerek bu sahada ön kademede gelen hayvanlarımızın sihhatlerini korumak ve nesillerini üretmek en birinci düşüncemiz olmalıdır.

Tahminlerimizin üstünde maddi zararlar veren bu ve bu kabil (Mankafa, Dalak, Çiçek, Uyuz vesaire gibi) salgın hayvan hastalıklarını, memleketin büyük menfaatları göz önünde tutularak bu hususta tatbik edile gelmekte olan kanun hükümleri dairesinde etraf köylere haber vermeyi ve köyden hayvan ve maddelerini sokup, çıkarmayı yasak etmekle beraber azamî 24 saat gibi en kısa bir zamanda mahallî hükümete haber vermek her vatandaşın hissesine düşen kanuni bir ödevdir.

Vazifesini yapmayan her ferd ve bilhassa ihtiyar heyetleri, çiftlik kâhyaları ellerindeki kanunun emirlerini yerine getirmedikleri takdirde kat'i surette mes'ul tutulacaklarını bilmelidirler.

TEBLİGATLAR

1 - İstihsal olunan 20-12-938gün ve14465 sayılı kararnameye dayanılarak Diyarbakır vilâyetine bağlı Çınar kazası merkezi, Aşağı Hanik nahiyesinin merkezi olan Hanakpınar köyüne, Aşağıhanik nahiyesi merkezi de Kilvan köyüne ve ayni vilâyetin Egil kazası merkezi Dicle nahiyesinin merkezi olan Piran köyüne ve Dicle nahiyesi merkezi de Egil köyüne kaldırılmıştır. Tebliğ olunur.

1 - İstihsal olunan 20-12-938 gün ve 14469 sayılı kararnameye dayanılarak Siirt Vilâyetinin Şirvan kazasına bağlı İskenbe Nahiyesinin merkezi, Nahiye Cevizlik adiyle anılmak üzre şimdiki bulunduğu Iskanbo köyünden kaldırılarak « Bomba » köyüne götürülmüş ve adı geçen Nahiyeye Bağlı Sap ve Hevek köyleri bu nahiyeden alınarak Şetek nahiyesine, Hesko, Gündidizen, Merç, Fare, Tasıl ve İskenbe köyleride Şirvan kaza merkezine bağlanmıştır. Tebliğ olunur.

1 - İstihsâl olunan 28-12-938 gün ve 14521 sayılı kararnameye dayanılarak Zonkuldak Vilâyeti merkez kazasına bağlı Veli, Ali, Dereli, Yakademirciler ve kaza Musa köyleriyle bu kazaya bağlı Beycuma Nahiyesinin Kalafatlı, Arapoğlu, Burunkaya, Şeyhoğlu, Kayabaşı ve Horeina köyleri bu Nahiye ve kazadan alınarak Devrek kazasının Çaycuma Nahiyesine bağlanmıştır. Tebliğ olunur.

2 - Umumî Müfettişliklere, Valiliklere ve Vekâlet dairelerine yazılmıştır.

Hava Taarruzlarına Karşı Işıkların Söndürülmesi Ve Karartılması Nizamnamesi

HÜKÜMLER

UMUMÎ ESASLAR

Madde 1 - Düşman tayyarelerinin geceleyin hedeflerini tanımalarına ve umumi surette doğru istikameti bulmalarına mâni olmak ve hareketlerini güçleştirmek için bu nizamname hükümleri dairesinde ışıklar söndürülür ve karartılır.

Madde 2 - Harp tehlikesi halinde ışıkların söndürülmesi ve karartılması Genel Kurmay Başkanlığı tarafından emrolunur. Bu emir ya bütün yurda şamil olmak üzere umumi veyahut hududları kat'i ve açık olarak tayin edilmiş mıntakalar için kısmi olarak verilir. Ve bu emir ikinci bir emirle kaldırılıncaya kadar bu nizamnamenin hükümleri tamamen tatbik olunur.

Madde 3 - Işıkların söndürülmesi ve karartılması işi havaya karşı pasif korunma mecburiyetine tâbi tutulmuş veya tutulmamış bütün şehir ve kasaba ve köylerde ve bütün çiftliklerde ve evlerde istisnasız bir surette yapılır ve bunu temin için alınması lâzım gelen tedbirler hazarda alınır.

Madde 4 - Hazarda yapılacak hazırlıkların derecesi ve mahiyeti her mevki ve müessesenin hava korunma plânlarında gösterilir.

Madde 5 - Bu hazırlıklar, tayyare hücumu ihbarında başkaca bir tedbir ittihazına lüzum kalmıyacak surette yapılacaktır.

Madde 6 - Valiler, verilen veçhelere göre vilâyetleri hududu içinde ışıkların söndürülmesi ve karartılması işlerini hazırlatmak ve tatbik ettirmekle mükelleftirler.

ALINACAK TEDBİRLER

1

Umumi Tenvirat

Madde 7 - Alınacak tedbirler hazar zamanında kullanılan umumi tenvirattan ihtiyaçtan fazla olan ışıkları kaldırmak; elektrik merkezlerinin icabında voltajlarını altmışa indirmek; kalacak ışıkların karartılmasını temin için maskelemektir.

Bu suretle harp tehlikesi halinde yol gösteren ışıklar, seyrüsefer işaretleri, saatler gibi bütün diğer normal umumî tenviratın pasif korunma icaplarına göre ve her mevkiin ışık söndürme ve karartma plânlarına uygun olarak ya tadil veya büsbütün kaldırılması temin olunacaktır.

Makineleri, şehir veya kasaba elektrik merkezlerinin hazar voltajlarile çalışan imalâthanelerin faaliyetleri sekteye uğramamak için icab eden tedbirler alınır.

- Devamı Var -

İlân ve Abone

Yazı işleri için vilâyet Meklupçuluğuna müracaat edilir.

Matbaa işletiçin Matbaa Müdürlüğüne müracaat edilir.

GAZETENİN SENELİĞİ
100 Kuruştur

İlânın satırı - 5 - kuruş
Günü geçen gazete - 5 - «
Haftası « « - 25 - «

Müntehibi Sani Seçimi Ve Büyük Millet Meclisi

Başı birinci sahifede

hislerimizin yükseldiğini, o facialı kara günleri hatırlarız.

O günleri bizimle beraber yaşamış olan ve onbeş senelik Cumhuriyet idaresinin feyizli varlıklarını bilen ikinci müntehipelrimiz de Millî Şefimiz Cumhur Reisimiz İsmet İnönünün gösterdiği meb'us namzedlerine reylerini verecek Millet Meclisi 3 nisanda toplanmış bulunacaktır. Millet Meclisi Türk camiasının en büyük bir şubesi ve daha doğrusu bizim teşkilâtı esasiye kanunumuza göre, her meb'us intihap dairesinin değil, doğrudan doğruya bütün milletin meb'usu bulunmak itibarile, millî mukadderatımızı kendilerine tevdi ederek, devlet idare ve siyasetinde tam bir ahenk temin etmiş olduğumuz şüphe götürmez bir hakikattir.

15 Sene gibi kısa bir müddet zarfında görülmüş olan terakki; birlik ahenk mahsulüdür. Biz büyüklerimizin gösterdiği yollarda yürüdükçe Türk medeniyet varlığının feyyaz sabahı ve feyyaz güneşi doğar, istikbalin selâmeti temin edilmiş ve mes'ut ufuklara doğru yol almış oluruz.

Büyük Millet Meclisi, Türk varlığının aslî bünyesidir. Orada, Türk medeniyetinin ölçüsüz varlığı kaynar. Millî mukadderatımızı idare eden büyükler; daima hayatımızı, varlığımızı, benliğimizi cezb ve teshir eden müşkülât ve mühim tehlikeleri mağlup etmek, emin adımlarla yürüye bilmek için derin nüfuzu nazar sahibi, tecrübeli, yüksek kültürlü, millet nazarında iyi tanınmış, irfan seviyesi ve karakter seviyesi bir olanları seçtiğimiz takdirde tam bir ahenk ve tesanütle çalışırlar, istikbalin baharlı güneşi üzerimizden gitmez.

Çok mühim anlar ve zamanlar yaşayuruz. Avrupada bir devlet pay ediliyor. Diğer birisi bölünüyor. Gözümüzü açalım, karanlık mazinin acı hatıralarını göz önüne getirelim daha çok faydalı, daha çok ameli işler görmek isteyen Millî Şefimiz İsmet İnönünün etrafında toplanalım. Milletimize karşı millî vazifemizi ifa edelim. Bu şekilde tesanüdü temin etmiş, hayat mübarezesine atılmış oluruz. En küçük bir ihtiras karşısında derhal zaif düşmek tehlikesi vardır.

Hep birlik ve beraberlik içinde çalışarak yurdumuzu en üstün varlıklara kavuşturacağız.

Daima birlik, daima tesanüt, daima ahenkli yaşayacağız.

Kâzim Baydoğan

Millî Şef İsmet İnönüye

(Halkın Sesi)

Hiç durmadan hız alan çelikten gücümüzle,
Yılların acısile çarpışan öcümüzle..
Milyonlarca hayatın kurtuluşu adına,
Damarlarda dolaşan ateşten acımızla..

Tükenmez bir azimle şan ve şerefle aştık,
Medeniyet yolunda güçlüklerle savaştık..
Yurdun yaralarını her bakımdan sararak,
Devasını bularak ileriye ulaştık.....

Yükseliyoruz her ân daima ileriye,
Dönerde bakar mı Türk; yok ettiği geriye,
Kırdık, çiğnedik, geçtik yarattığı devrimle.
Ezeldendir bağımız Şefimiz İnönü'ye.....

Dinliyordum kalbimi, dinliyordum bak: nasıl,
İşte buna aklımı erdirdim şimdi asıl.
Halk hükümeti demek, halkı dinlemek demek,
Bu bağlar kopmaz artık aştığımız bin asır..

Ümütlerle kalbimiz doludur sevginize,
Halkla oturan sensin bir masada dizdize.
Bu anda gökler çöküp alt, üst olan kürenin,
Taze bir baharile neler vermedin bize....

Fışkıran bu hayatın, kaynaklarından içen;
18 Milyon halktır, bu yeni yoldan geçen...
Yılların kucağında müşkülât nedir bilmez,
Şefimiz İnönü'dür Bunurlu yolu seçen.....

Alaca Maarif Memuru
Mustafa Uygur

Vilâyet Umumî Meclisi

İÇTİMA : 11

İkinci Reis: Nazmi Tombuş 13-3-939pazartesi

Vilâyet Umumî Meclisi 11 inci toplantısını martın 13 üncü pazartesi günü saat 14 de İkinci reis Nazmı Tombuş - Çorumun riyasetinde aza : Şevket Davut, Mustafa Bayrak, Necmeddin Duran, Emin Köse, Cevad Köstekçi, Abdurrahman İstanbullu, Hasan Sav, Hidayet Öncü, Ömer Emirali Ziya Üçüncü, Cemal Erkan, Necati Önen, Bedri Bilginer, Behcet Durukan, Abbas Erdoğan dan mürekkep olarak yaptı.

Zabtı sabıkın aynen ve müttefikan kabülünden sonra maarif müdüriyetinin teskeresine bağlı talebe pansiyonunun işgalinde bulunan eski ana mektebinin içerisindeki evkafa aid Alaybeyi oğlu mescidine takdir olunan 150 liranın bütçeye konularak milkiyetinin maarif dairesi namına tescilini havi vakıflar memurluğunun teskeresinin bütçe encümenine, nafia, maarif, ziraat, idare ve âsayiş işleri için kazanın mübrem ihtiyaçlarını bildirir İskilip kaymakamlığının beş parçadan ibaret raporunun aid olduğu encümenlere havaleleri kabul olundu.

Ruznameye dahil başka evrak olmadığından martın 17 inci cuma günü saat 14 de toplanılmak üzere celseye nihayet verildi.

kilerek ticaret hayatına atılmış ve millet ve memleket işlerile alâkadar teşekküllerde, beleddiye ve vilâyet umumî meclis üyeliklerinde samimî bir his ve alâka ile çalışmış yurd ve halk sever bir vatandaştı.

Kendisine Tanrıdan rahmet diler, ailesi efradına ve dostlarına beyanı taziyet eyleriz.

Çorum Merkez Saylav Seçimi Teftiş Hey'eti Başkanlığından

Çorum merkez kazası ile merkeze bağlı kazalardan teftiş heyetine gelen mazbatalar mucibince vilâyetimizin umum nüfusu (305619) dan ibaret bulunmuş ve şu hale göre intihabı meb'usan kanununun 2 nci maddesini değiştiren 2598 sayılı kanunun birinci maddesine tevfikan vilâyet namına sekiz Meb'us seçilmesi lâzım gelmiş olduğu ilân olunur.

HAYIR SEVERLİK

Okul heyeti talimiyesinden aldığımız malûmata göre, şehrimizin tanınmış tüccarlarından Celâl Erel, Tanyeri İlkokulundaki fakir ve kimsesiz yavrulara dağıtılmak üzere mektep levazımı teberruğ eylemiştir.

Hayır sever vatandaşa memleket adına duyduğumuz teşekkürü sunarken diğer tüccarlarımızında bu gibi hayır işlere iştiraklerini gönülden özleriz.

İş Takibi

1 - Hukuk usulü muhakeleri kanunu ile 1837 sayılı ve 2901 sayılı arazi tahriri kanları hükümlerine tevfikan ihtiyar meclislerinin gerek avukatlara ve gerekse avukat olmıyan kimselere sulh mahkemelerinde ve resmî dairelerde iş takibi için tanzim ettikleri vekâletnameler muteber ve yalnız sözü geçen kanuna hasdır. 3499 sayılı kanunun 23 üncü maddesinde resmî dairelerde nizalı ve ihtilâflı işleri takip etmek yalnız bu kanun hükümleri dairesinde baroya kayitli bulunan avukatlara aittir. Denilmekte olup bunun içinde borçlar kanununun 396 ve müteakip maddeleri tevfikan mutlaka noterden musaddak vekâletname tanzimine zaruret bulunup avukat olmıyan kimselerinde Adliyeden mâda diğer makam ve dairelerde ve yukarıda sözü geçen 23 üncü maddede sarahatinden hariç bulunan işlerin takip için aşağıdaki esaslar dairesinde vekâletnamelerini Noterlerden tasdik ettirmeleri lâzımdır.

Yukarıki izahata göre Noterden vekâletnameleri olmıyan kimselerin hastalık, mühim iş ve saire gibi halî ve meşru mazeretlere istinat edecek arzuhal yolmak veya işini sordurmak ve bunun gibi hukukî ve kazaî mahiyet arz ve iza ve ihtilâf devlet etmiyen işler müstesna olmak üzere ahzu kabz bir haktan feragat, nizalı ve ihtilâflı işler ve saire misillü kukukî mahiyet arzedecek olan işlerin Noterden musaddak vekâletname olmadıkca devlet dairelerinde takip ettirilmemesini ve badema bu esas dahilinde yürünmesi yüksek Dahiliye vekâletinden teminen tebliğ buyurulmuştur.

HAYVAN SALĞINLARINDAN

HUMMAYİ KULAİ HASTALIĞI

Karasığır, Manda, Koyun, Keçi, Deve gibi çift tırnaklı hayvanlarda baş gösteren ve halk arasında tabak veya şap adını alan bu hastalık son derece bulaşıcıdır.

Âmili; gözle görülmiyecek kadar küçük olan ve ancak hususi âletle seçilebilen ve mikrop adını taşıyan hayvancıklardır.

Hastalık hayvanların ağız, deme, tırnak aralarında hususi bir takım yaraların vücut bulmasile başlar. Hastalığı alan hayvanların hararetleri yükselir, iştihaları azalır. Güçlükle geviş getirirler. Diş kıcırdamaları başlar. Ağızlarından bol bol salya akar, topallarlar. İşte bu halin görüldüğünde vakit gaip edilmiyerek gereken tetbirlerin alınması için hükümete haber vermek lâzımdır. Aksi takdirde ağız ve ayaklardaki yaraların büyümesile acı duyacak olan hayvanlar kendilerine lâzım olan gıdayı tam alamazlar ve bilnetice kendilerini besliyemezler. Bu yüzden etlerini, sütlerini kaybettikleri gibi yürüyemezler, hiznetten kalırlar ve nihayet umumî afiyetten ölürler. İş bununla kalmayıp hastalığın uzatılması sureile komşu köy hayvanlarına bulaşmasına sebebiyet vermiş olaklarından yurttaşlarını da zarardandırmış olurlar.

Hastalığın bu şekilde devamı her vakit ve bilhassa ziraat mevsiminde çiftçiyi uzun müddet işinden alıkoyarak eli böğründe buracağı gibi iç ve dış memleketlere yapılacak hayvan ve maddeleri (Deri, Yün, Tiftik, Kıl, Boynuz, gibi) ihracatını gerileterek bir çok fabrikaların faaliyetten kalmasına ve hariçten para girmesine mani olmak suretile milli ve umumî ticaretimiz üzerinede ağır tesirler yapmış olacaktır.

İktisadî bünyemize tesir eden bu hastalık; sıhhati umumiye üzerinede tesir yapmaktan geri kalmamaktadır. Yani insanlarada geçmektedir. Hastalık insanlara münten et, süt ile bu sütlerden yapılan tereyağı peynirle sirayet eder. Tutulan insanların dudak, parmak uçlarında nohut, pezelye büyüklüğünde kabarcıklar hasıl olur. Bu kabarcıklar bir müddet sonra kabuk bağlıyarak zamanla dökülür. Yaraya çevrilir kaşıntı yapar ayrıca vücudun oynak yerlerinde ağrılar mide ve bağırsaklarda iltihap yaparak kusma ve ishali mucib olur. Bu suretle sıhhatimizi sarsar bazı ahvalde ve bilhassa çocuklarda ölüme kadar gider.

Tehlikenin göz önünde tutularak etlerin iyi pişirilmesine, südün kaynatılmasına son derece dikkat ve ihtimam eylemek lâzımdır.

Yurdumuzun başlıbaşına ziraat ve hayvan memleketi olduğunu bilerek bu sahada ön kademede gelen hayvanlarımızın sihhatlerini korumak ve nesillerini üretmek en birinci düşüncemiz olmalıdır.

Tahminlerimizin üstünde maddî zararlar veren bu ve bu kabil (Mankafa, Dalak, Çiçek, Uyuz vesaire gibi) salğın hayvan hastalıklarını, memleketin büyük menfaatları göz önünde tutularak bu hususta tatbik edile gelmekte olan kanun hükümleri dairesinde etraf köylere haber vermeyi ve köyden hayvan ve maddelerini sokup, çıkarmayı yasak etmekle beraber azamî 24 saat gibi en kısa bir zamanda mahallî hükümete haber vermek her vatandaşın hissesine düşen kanunî bir ödevdir.

Vazifesini yapmayan her ferd ve bilhassa ihtiyar heyetleri, çiftlik kâhyaları ellerindeki kanunun emirlerini yerine getirmedikleri takdirde kat'i surette mes'ul tutulacaklarını bilmelidirler.

TEBLİGATLAR

1 - İstihsal olunan 20-12-938gün ve14465 sayılı kararnameye dayanılarak Diyarbakır vilâyetine bağlı Çınar kazası merkezi, Aşağı Hanik nahiyesinin merkezi olan Hanakpınar köyüne, Aşağıhanik nahiyesi merkezi de Kilvan köyüne ve ayni vilâyetin Eğil kazası merkezi Dicle nahiyesinin merkezi olan Piran köyüne ve Dicle nahiyesi merkezi de Eğil köyüne kaldırılmıştır. Tebliğ olunur.

1 - İstihsal olunan 20-12-938 gün ve 14469 sayılı kararnameye dayanılarak Siirt Vilâyetinin Şirvan kazasına bağlı İskenbe Nahiyesinin merkezi, Nahiye Cevizlik adiyle anılmak üzre şimdiki bulunduğu Iskanbo köyünden kaldırılarak « Bomba » köyüne götürülmüş ve adı geçen Nahiyeye Bağlı Sap ve Hevek köyleri bu nahiyeden alınarak Şetek nahiyesine, Hesko, Gündidizen, Merç, Fare, Tasıl ve İskenbe köyleride Şirvan kaza merkezine bağlanmıştır. Tebliğ olunur.

1 - İstihsâl olunan 28-12-938 gün ve 14521 sayılı kararnameye dayanılarak Zonkuldak Vilâyeti merkez kazasına bağlı Veli, Ali, Dereli, Yakademirciler ve kaza Musa köyleriyle bu kazaya bağlı Beycuma Nahiyesinin Kalafatlı, Arapoğlu, Burunkaya, Şeyhoğlu, Kayabaşı ve Horeina köyleri bu Nahiye ve kazadan alınarak Devrek kazasının Çaycuma Nahiyesine bağlanmıştır. Tebliğ olunur.

2 - Umumi Müfettişliklere, Valiliklere ve Vekâlet dairelerine yazılmıştır.

Hava Taarruzlarına Karşı Işıkların Söndürülmesi Ve Karartılması Nizamnamesi

HÜKÜMLER

UMUMÎ ESASLAR

Madde 1 - Düşman tayyarelerinin geceleyin hedeflerini tanımalarına ve umumî surette doğru istikameti bulmalarına mâni olmak ve hareketlerini güçleştirmek için bu nizamname hükümleri dairesinde ışıklar söndürülür ve karartılır.

Madde 2 - Harp tehlikesi halinde ışıkların söndürülmesi ve karartılması Genel Kurmay Başkanlığı tarafından emrolunur. Bu emir ya bütün yurda şamil olmak üzere umumî veyahut hududları kat'i ve açık olarak tayin edilmiş mıntakalar için kısmî olarak verilir. Ve bu emir ikinci bir emirle kaldırılıncaya kadar bu nizamnamenin hükümleri tamamen tatbik olunur.

Madde 3 - Işıkların söndürülmesi ve karartılması işi havaya karşı pasif korunma mecburiyetine tâbi tutulmuş veya tutulmamış bütün şehir ve kasaba ve köylerde ve bütün çiftliklerde ve evlerde istisnasız bir surette yapılır ve bunu temin için alınması lâzım gelen tedbirler hazarda alınır.

Madde 4 - Hazarda yapılacak hazırlıkların derecesi ve mahiyeti her mevki ve müessesenin hava korunma plânlarında gösterilir.

Madde 5 - Bu hazırlıklar, tayyare hücumu ihbarında başkaca bir tedbir ittihazına lüzum kalmıyacak surette yapılacaktır.

Madde 6 - Valiler, verilen veçhelere göre vilâyetleri hududu içinde ışıkların söndürülmesi ve karartılması işlerini hazırlatmak ve tatbik ettirmekle mükelleftirler.

ALINACAK TEDBİRLER

1

Umumi Tenvirat

Madde 7 - Alınacak tedbirler hazar zamanında kullanılan umumî tenvirattan ihtiyaçtan fazla olan ışıkları kaldırmak; elektrik merkezlerinin icabında voltajlarını altmışa indirmek; kalacak ışıkların karartılmasını temin için maskelemektir.

Bu suretle harp tehlikesi halinde yol gösteren ışıklar, seyrüsefer işaretleri, saatler gibi bütün diğer normal umumî tenviratın pasif korunma icaplarına göre ve her mevkiin ışık söndürme ve karartma plânlarına uygun olarak ya tadil veya büsbütün kaldırılması temin olunacaktır.

Makineleri, şehir veya kasaba elektrik merkezlerinin hazar voltajlarile çalışan imalâthanelerin faaliyetleri sekteye uğramamak için icab eden tedbirler alınır.

- Devamı Var -

İlân ve Abone

Yazı işleri için vilâyet Mektupçuluğuna müracaat edilir.

Matbaa işleriçin Matbaa Müdürlüğüne müracaat edilir.

GAZETENİN SENELİĞİ

100 Kuruştur

İlânın satırı - 5 - kuruş
Günü geçen gazete - 5 - «
Haftası « « - 25 - «

Telgraf Direği Alınacak

ÇORUM P. T. T. MÜDÜRLÜĞÜNDEN

Cinsi	Adedi	Tulu	Muhitleri	Muhammen bedel Lira	Depo teslim yeri	Kesilecek orman
Çam	20	6	40-50	150	Alaca kaza merkezi	
»	70	7	40-55	525	Alaca kaza merkezi	
»	50	6	40-50	325	Çorum merkezinde	
»	30	7	40-55	195	Çorum merkezinde	
»	50	6	40-50	375	İskilip merkezinde	
»	30	7	40-55	225	Mecidözü merkezinde	
»	1950	6	40-50	8190	Osmancık merkezinde	Osmancık ardıç ormanı
	2200			9985	Yekün	

1 - Yukarıda cins, miktar ve tullerile muhammen bedelleri ve teslim yerleri yazılı ceman 2200 adet çam telgraf direği" kapalı zarf usulile eksiltmeye konulmuştur.

2 - Eksiltme 23 mart 939 perşembe günü saat 15 de Çorum P. T. T. Müdürlüğünde yapılacaktır.

3 - Muhammen bedel 9985 lira muvakkat teminatı 749 liradır.

4 - İstekliler muvakkat teminat ile ticaret odası vesikası ve 2490 numaralı kanunun tayin ettiği diğer vesikaları ve teklif mektuplarını muhtevi kapalı zarflarını eksiltme vaktinden bir saat evveline kadar komisyona vermiş bulunmalıdırlar.

Postada olan gecikmeler kabul edilemez.

5 - Şartnameler Çorum P. T. T. Müdürlüğü ile şefliklerinden parasız verilir. 3-3

Tapu Sicil Muhafızlığından

Çorumun Çakır köyünün bü yükdere ağzı mevkiinde büyükde re ağzı, dere, yol ve meşe ile mah dut bir tarla Cihanbeyli oğl Ömer bin Ömerin Haziran - 30 tarihli kaydi mevcut olmaya muvakkat ilmühaberle tasarru funda iken vefatile kendilerin intikal eylediğinden bahsile nam larına intikali veresesi tarafında talep edilmiş olduğundan hukuk vaziyetinin tesbiti için 8 Nis 939 cumartesi günü mahallin memur gönderileceğinde bu babt itirazı olanların o gün mahallind bulunacak memura veyahut güne kadar tapu idaresine mür caatları gereği ilân olunur.

VAKIFLAR MEMURLUĞUNDAN

Muhammen bedeli Lira	Vakfı	Nevi	Mevkii
900		Değirmen	Gelhayır köyünde
600		Kahvehane	Uzun çarşı
300	Vakıf	Harap bina	Çöplü mahallesinde
200		Kahvehane	Uzun çarşı 560 sehimde 273 sehmi
200	Vakıf	Harap bina	Eski Azapahmet mahallesinde
200	»	Harap bina	Buğday pazarı

Yukarıda isimleri yazılı gayri menkullerin milkiyeti satılmak üzere 1-3-939 tarihinden itibaren bir ay müddetle açık artırma ile müzayedeye çıkarılmıştır. İsteklilerin yüzde yedi buçuk nisbetinde teminat akçalarile birlikkte ihale günü olan 30-3-939 tarihine müsadif perşembe günü ihale saatı olan 15 den evvel müracaatları ilân olunur. 4-4

Mecidözü Kaymakamlığından

Kaza Hükümet konağında mevcut dört bacanın 350 lira bedeli keşifli tamiratı 8-3-939 tarihinden itibaren yirmi gün müddetle eksiltmeye konulmuştur.

Şartname ve keşifnameyi görmek isteyenlerin her gün Mecitözü varidat dairesine ve eksiltmeye iştirak edeceklerinde ihale günü olan 27 Mart 939 çarşamba günü saat onda yüzde yedi buçuk nisbetinde teminat mektubu veya parasile birlikte maliye dairesinde müteşekkil komisyona müracaatları ilân olunur.

YİTİK MÜHÜR

Zatî mührümü yitirdim hükmü olmadığını ilân eylerim.

Alaca Narlık Keşlik köyünden
İsmail Yılmaz

Tapu Sicil Muhafızlığından

Çakır köyünün köy önü mevkiindeki bir kıta tarlayı senedsiz olarak ve ifrazen tasarruf etmekte olduklarından bahsile Hamza vereseleri namlarına tapu almak istemelerine binaen hukuki vaziyetinin tesbiti için 7 - nisan - 939 gününde mahalline memur gönderileceğinden bu babta itirazı olanların mahallinde bulunacak memura veya o güne kadar tapu idaresine müracaatları ilân olunur.

YİTİK MÜHÜR

Tatbikli isim mührümü zayi ettim. Yenisini aldığımdan eskisinin hükmü olmadığı ilân olunur.

Mecidözünün Sarıdede Mahallesinden Yusuf oğlu
Ali Rıza Doğmuş

Çorum Nafia Müdürlüğünden

AÇIK EKSİLTME PAZARLIK İLÂNI

5-4-939 Tarih çarşamba günü saat 15 de Çorumda Vilâyet Dair Encümen salonunda eksiltme komisyonuda beşbin beşyüz lira keşif b delli, Mecidözü kazasında yapılmakta olan ilk okul birinci kat ikm inşaatı açık eksiltme usulile eksiltmeye konulmuştur,

Mukavele, eksiltme, bayındırlık işleri genel, hususî ve fennî şar nameleri, proje keşif hulasasile buna müteferri diğer evrak naf dairesinden parasız verilecektir.

Muvakat teminat (dörtyüz on iki lira) (elli) kuruştur.

İsteklilerin teklif mektupları ve en az on bin liralık bu işe benze iş yaptığına dair idarelerinden almış olduğu vesikalara istinade Çorum Nafia Müdürlüğünden eksiltme tarihinden 8 gün evvel alınm ehliyet ve 939 yılına ait ticaret odası vesikaları ve diğer evrakı birlikte 5-4-939 çarşamba günü saat 15 şe kadar Vilâyet Daimi Encümen salonundaki komisyona vermeleri lâzımdır. 1-3

Çorum Nafia Müdürlüğünden

AÇIK EKSİLTME PAZARLIK İLÂNI

5-4-939 Tarih çarşamba günü saat 16 da Çorum Vilâyet Dair Encümen salonunda eksiltme komisyonundan beş bin lira keşif bede Çorum memleket hastanesi çatı dahilî sıva ve parapet duvarları ins atı açık eksiltme usulile eksiltmeye konulmuştur.

Mukavele, eksiltme bayındırlık işleri genel hususî ve fennî şartn meleri, proje keşif hulâsasile buna müteferri diğer evrak Nafia Müdü lüğünden parasız olarak verilecektir.

Muvakkat teminat üçyüz yetmişbeş liradır.

İsteklilerin teklif mektupları ve en az on bin liralık bu işe benze iş yaptığına dair idarelerinden almış olduğu vesikalara istinade Çorum Nafia Müdürlüğünden eksiltme tarihinden 8 gün evvel alınm ehliyet ve 939 yılına ait ticaret odası vesikaları ve diğer evrakları birlikte 5-4-939 çarşamba günü saat 16 ya kadar Vilâyet Dair Encümenine vermeleri lâzımdır. 1-3

KURULUŞ TARİHİ: 1921

İDARE YERİ

vilâyet matbaası

ÇORUM

YIL: 17 — No. 962

ÇARŞAMBA

29 - Mart - 1939

Nushası - 2 - kuruştur.

Her hafta Çarşamba günleri çıkar vilâyet gazetesidir

Sona Eren

Bir Hadise Ve Bir Netice

Geçen pazar günü Halkevinde yapılan Meb'us intihabı pek samimî bir hava içinde geçmiş, o gün Çorum halkı tarihî ve müstesna bir gün yaşamıştır.

Salon süslenmiş, yeşil örtülü büyük masa üzerine kırmızılı beyazlı kordelelerle sarılmış intihap sandığı konmuş, Cumhuriyet Halk Partisi müntahibi sanileri beşuş bir çehre ile mağrur mağrur oturuyorlar.

Bando güzel parçalar terennüm ediyor.

Mühim bir halk kitlesi kimler Meb'us olacak diye beklerken Valimiz Sayın Bay Salih Kılıç salona şeref verdiler. Hazır bulunanları selâmlayarak oturdular. Biraz istirahattan sonra ayağa kalkarak söze başladılar.

Reisi Cumhurumuz ve göz bebeğimiz Cumhuriyet Halk Partisi değişmez Başkanı İsmet İnönü Devrinin ilk meb'us intihabını yapıyoruz. Milletimiz kendi hayrına, kendi menfaatına, kendi ikbalına çalışanları bulmakta, takdir etmekte, iyiyi ve iyiliği bilmekte ve anlamakta aldanmaz ve aldatılmaz kudretli bir duygu sahibi olduğunu Halk Partisi adını taşıyan candan gönülden bağlı bulunduğumuz yüksek müessesesinin Cumhuriyet Türkiyesinde siyasi rabıtanın süratle tekâmül ve inkişafına çalışan ve bizi mes'ud eden kudret kaynağı bir müessese bulunduğunu söyleyerek Partinin başardığı ve başarmak istediği büyük işleri tebarüz ettirdikten sonra, Milli Şefimizin beyanamesini okumuş ve şiddetli sürekli alkışlanmıştır. Bundan sonra intihap başlamış.

Tarih huzurunda, millet huzurunda ne kadar mühim vicdanî bir mesuliyetle karşı karşıya bulunduğunu düşünen müntehibi sanier reylerini vermişler. Sandık açılıp tasnif edilmiş, harice bir rey verilmediği, ittifakla Cumhuriyet Halk Partisi namzedlerinin seçilmiş olduğu mefharetle görülmüş, bu sırada kazalardan gelen telgraflar da aynı neticeyi bildirmiştir.

Bu intihap her tarafta galeyanlı, hararetli, sevinçli sükünet içinde yapılmış. Türk milleti fazilet ve meziyetle mümtaz Cumhuriyet idaresine manevî bir taahhütle bağlı bulunduğunu bir daha isbat etmiş. Gürültü patırdı çıkacak diye bize uzaktan seyreden, topraklarımıza göz koyan düşmanlarımızı pusturmuştur.

Öncül olup bizi bu mesut neticelere götüren bu büyük müesseseye karşı bağlanmış olan gönlümüz bir daha ferağat ve azim duygularını ateşleyerek yürümüş, millet idaresinin yüksek tecellisini fiilen bir daha göstermiş bulunuyor.

Bu seçimde mahallî hiç bir nufuz oyunu olmamış çünki: tali tecrübelerinin her gün daha büyük ölçüde iflâs ettiğini görmekte bulunduğundan dolayı daima yekpare bir disiplinle şuurlu hamlelerle yürümüş, kendini mesut eden sevindiren bu neticeye varmıştır.

Sonu İkinci Sayfada

Saylav Seçimi

MÜTTEFİKAN PARTİ NAMZETLERİNE REY VERİLDİ

26-3-939 Pazar günü yapılan Meb'us seçimi vilâyetin her tarafında büyük bir tezahurata vesile oldu.

Bu devrede sekiz Meb'us çıkaran vilâyetimiz halkı müttefikan C. H. Partisi Meb'uslara reylerini verdi.

Parti Namzedi Meb'uslarımız

Dr. Mustafa Cantekin
Eyyub Sabri Akgül
İsmail Kemal Alpsar
İsmet Eker
Münir Çağıl
Süleyman Köstekçi oğlu,
Şakir Baran
Nuri Kayaalp

Yukarıda isimlerini bildirdiğimiz Parti namzedi sayın Saylavlarımızı tebrik eder ve millet memleket işlerinde yüksek ve verimli muvaffakıyetlerini temenni eyleriz.

Saylav Seçimi Münasebetile

C. H. P. GENEL SEKRETERLİĞİNİN TAKDİRLERİ

Türkiye Büyük Millet Meclisinin altıncı intihap devresi için yapılan Meb'us seçimi yurdumuzun her tarafında tamamlanmış ve bütün seçiciler reylerini tam bir ittifakla Partimizin namzetlerine vermişlerdir. İki ay devam eden intihap faaliyetinin her sahasında intihabı Meb'usan kanununun Parti mevzuatının ve genel sekreterlik tebliğatının bütün hükümlerini günü gününe ve tam olarak yerine getirmiş olan başta siz muhterem arkadaşımız olduğu halde Parti teşkilâtımızda vazife alan bütün arkadaşlarımıza gerek istişare ve gerek resmî intihablarda gösterdikleri yüksek ve siyasî olgunluktan dolayı bütün ikinci müntehip arkadaşlarımıza candan teşekkürler ve derin takdirlerimizi arzeder, hepinizin sevgi ve saygı ile gözlerinizden öperim.

Valimizin Tedkikleri

Vali ve Parti Başkanımız Sayın Bay Salih Kılıç, yanlarında Sayın Eşleri Bayan Berran Kılıçla Mektupçumuz Kâzım Baydoğanda bulunduğu halda dün matbaamızı şereflendirmişlerdir.

Matbaamızın çalışma ve idare işleri üzerinde yaptıkları tetkikat neticecesinden memnun kaldıklarını söylemişler ve teşekkür etmişlerdir.

Çorum : — Yüksek himmetleri eseri olarak otomatik bir vaziyet alan matbaamızın tabı işlerinde gösterdiği sürat ve nefasetten müşterilerinden gördüğü takdirden derin memnuniyet his eden matbaa ailesinin, bu kere de yüksek görüşlü Valisinden gördüğü samimî alâka ve teveccühden en büyük haz ve sevinçle daha hummalı surette vazifesine hasrı vücut eylemesine bir vesile teşkil eylediğini bildirirken, 16 yıldanberi 10 kadar Valinin idaresini geçirmiş olduğu halda, bu günkü kadar verimli ve otomatik vaziyetin kendisinden esirgenmiş olan vilâyet matbaasının çok kıymetli ve yenilik sever Sayın Bay Salih Kılıç'tan gördüğü yüksek varlıktan ve samimi alâkadan matbaa ailesi adına duyduğu en büyük saygı ve şükranlarını arzı bir vazife bilir.

NÜFUS MÜDÜRÜ

Açık bulunan Vilâyetimiz Nüfus Müdürlüğüne tayin buyrulan eski Tunceli Nüfus Müdürü Tacettin Gürel bu hafta içinde gelerek vazifelerine başlamışlardır. Hoş geldin der, muvaffakıyetler dileriz.

C. MÜDDEİUMUMİSİ

Açık bulunan vilâyetimiz C. Müddeiumumiliğine tayin buyrulmuş olan Urfa C. Müedeiumumisi Fahri Akgülün bir kaç güne kadar şehrimize gelecekleri Yozgat arkadaşımızda okunmuştur.

Halkevi Kararları

Geçen pazartesi günü akşamı mutat toplantısını yapan Halkevimiz İdare Hey'eti idareye ait işlerden başka her hafta çarşamba geceleri sıhhî, edebî, içtimaî, ziraî ve baytarî konferanslar verdirmeği karar altına almışlardır.

Yol Faaliyeti Başlıyor

Havaların müsait geçmesi yüzünden pek yakında yol faaliyetine başlanacağı ve bunun için Nafia Direktörlüğünce icab eden hazırlıklara da başlanıldığı haber alınmıştır.

NİŞAN TÖRENİ

Hemşerimiz Adliye Başkâtip Muavini Ali Leblebicinin kızı Bayan Mükrüme Leblebici ile Teğmen Necati Onurun nişan törenleri martın 25 inci günü gicesi Halkevi salonunda ve çok nezih bir çağrılı huzurile icra kılınmıştır.

Tarafeyni tebrik eder. Ve mesud olmalarını dileriz.

Sona Eren

Bir Hadise Ve Bir Netice

— Başı birinci sayfada —

Milletimize has olan yüksek karakterli vasıfları her kes benimsemiş, kendine mal etmiş ve bu prensip rabıtasının kırılmaz kudretini tanıtmıştır.

Bu netice her hususta kudretine inandığımız Milli Şef İsmet İnönünün etrafında toplanmış olmamızın ve birlik halinde yürümüş bulunmamızın husule getirmiş olduğu en tatlı bir meyvedir.

Biz asıl bir hicran ve matemin iztırabile tesellisiz yanarken 18 milyon içinde en yüksek kahreman en büyük fazilet sahibi olmak üzere başımıza getirdiğimiz ve pek bakli olarak gönül bağladığımız İsmet İnönü (İnönü, Sakarya) döğüşünde (Afyon, Dumlupınar) çekişinde nihayet 30 Ağustos savaşında, harp saflarının önünde hep bu kahraman gördük istilâl türküsünü çağırdık.

Vatanımızın sönmüş ışığını yeniden yakan kudretli hamlelerimize yeni hızlar veren bu teselli aynı duygu, aynı ideal etrafında toplayan, birleştiren hep o kahramandır.

Ayrı duygu, ayrı gaye takip eden olmadığından bilmem başka yazıya lüzum varmı!

Atatürkten bu nasıl demokrasi deye sormuşlar da Türklere mahsus buyurmuş. ne kadar yerinde bir söz. başka milletlerde görüyoruz. Kardeş kardeşin can evinden vuruyor. Baba oğlunu öldürüyor.

Bizim eskiden çeşitli ideal uğrunda verdiğimiz kurbanlar sayıya, ayrılık uğrundaki felâketler ölçüye sığarmı? işte biz o devrin yaralarını tedaviye çalışan 18 milyon ferağatlı iradeli insan kitlesini birleştiren asıl bir rejime bağlanmış bulunuyoruz.

Çünki: düyguda imanda feragatte birbirimizden ayrılmamış bütün tehlikelere her zaman karşı koymuş birliğin, azmin güzel meyveli neticelerine ermiş şerefli bir milletiz.

Milli Şefimize olan inanımızın vatan severliğimizin dosta düşmana karşı en canlı örneğini gösterdik. Sevgili Partimizin namzedlerine reylerimizi en kıymetli bir emanet olmak üzere verdik. Kendilerinden milletin, vatanın taalisi uğrundaki mesailerinde büyük muvaffakıyetler diler, millet vekillerine saygılar sunarız.

Kâzım Baydoğan

Vilâyet Umumî Meclisi

İÇTİHA : 12

Reis Vali Salih Kılıç 17-3-939 Cuma

Vilâyet Umumî Meclisi 12 inci toplantısını martın 17 inci cuma günü saat 14 de Vali Salih Kılıç'ın riyasetinde aza: Nazmı Tombuş, Şevket Davut, Mustafa Bayrak, Necmeddin Duran, Hüseyin Yalçın, Emin Köse, Cevad Köstekçi, Abdurrahman İstanbullu, Mustafa Tarhan, Hasan Sav, Hidayet Öncü, Ömer Emirali, Bedri Tüzün, Ziya Üçüncü, Cemal Erkan, Necati Önen, Behçet Durukan, Nuri Kafkas, Abbas Erdoğan, Bedri Bilginer, Mehmet Çetin, Abdulkadir Güneyden mürekkep olarak yaptı.

Zabtı sabıkın aynen ve müttefikan kabulünden sonra okunan evrakı varideden geçen sene umumî meclisce bedenî mükellef amele çalışma günlerinin yağmurlu ve kış mevsimine tesadüf etmesinden bu sene mayıs, haziran, temmuz ve eylül, birinciteşrin, ikinciteşrin ayları olarak kabulü hakkında Nafia Müdüriyetinin teklifi üzerine temmuz ayının orak zamanına müsadif bulunması hasabile çıkarılarak nisan, mayıs, haziran ve eylül, birinciteşrin, ikinciteşrin ayları olarak tesbiti müttefikan kararlaştırıldı.

Yüksek Dahiliye Vekâletinin umumî tel yazıları mucibince 938 senesinde tip kadro meyanında ücretten maaşa tahvil edilen köy bürosu kâtibinin aylık istihkakı bütçenin tasdik ve kadronun tatbikına kadar ücret olarak verilmiş olan 360 liranın 938 adi bütçesinin ikinci faslının birinci maddesinden tenzilile altıncı kısmında (idarei hususiye tip kadrolarının tatbikına kadar köy bürosu kâtibi ücreti) namile açılacak fasla nakli için mazbatasının tanzim ve Dahiliye Vekâletine takdimi, köyleri civarındaki suyun tuzlu ve acı olmasından bir saat mesafede Akkil mevkiinde tatlı suyun getirilmesi için 400 lira yardım yapılması temennisini havi İskilibin Eskiköy ihtiyar hey'etinin dilekçesinin bütçe vaziyeti müsait olmadığından reddi, ücretlerinin 25 şer liraya çıkarılmasını isteyen Matbaa mürettip muavinlerinden İbrahim Öz, Niyazi Akman, Burhan Duran imzalı istidaların bütçe vaziyetinin darlığı hasebile reddi, İktisadî, Ziraî ve yakın olmaları sebeblerinden Mecidözü kazasından irtibatlarının kesilerek Çorum merkezine bağlanmalarını isteyen Cemilbey Nahiyesi ve Nahiyeye bağlı Kuduzlar ve 12 köy İhtiyar Hey'etleri dilekçesinin Dahiliye Encümenine havalesi, Belediyeler tarafından cibayet olunarak nısfı idarei hususiyeye ait olan zebhiyeden fennî mezbeha bulunmıyan mahallerde koyun ve keçiden on beş, kuzu ve oğlaktan yedişer buçuk, danadan otuz, sığır ve canavardan kırkbeşer, deve ve mandadan yetmiş beşer kuruş resim alınması, telefon işlerine bakmak üzere bütçeye bir mütehassıs tahsisatı konulması dileğini havi Osmancık Kaymakamlığı ve kaza Jandarma Kumandanlığının tekliflerinin bütçe durumu itibarile is'afına imkân olmadığından reddi. Tenezzüh otomobili ile kamyonlar ve emsalinden alınacak rüsum hakkındaki Hususî Muhasebe Müdüriyetinin teskeresi üzerine tenezzüh otomobilinden yedi buçuk ve kamyonlardan on lira senevî rusum alınması, Alaca kazasının Muhacir mahallesi yakininde bulunan köprüye etraftan gelen seylabın birleşmesinden köprünün haddi istiabisi bulunmaması hasebile taşarak civarını istilâ etmek tehlikesine karşı bir göz daha ilâvesi ve yine hükümet binası civarında bulunan ahşap köprünün geçidi temin edecek şekilde tamiri ve Alaca - Sungurlu yolunun ikmali inşası ve kaza merkezinde bulunan mektep binasının muhafazası için bütçeye 700 lira konmak suretiyle divar yaptırılması hakkındaki Abbas Erdogan - Alacanın teklif takriri üzerine mektep binasının muhafazası için divar inşa etmek üzere istenilen tahsisatın bütçe darlığı dolayısiyle imkânı olmadığından diğer dileklerinin is'afına imkânı maddi görüldüğü ve mahzuru fennî bulunduğu takdirde nazarı teemmüle alınmak üzere Nafia Müdüriyetine tevdii, imar encümeninden tanzim olunan beş senelik mesaî programının tadilen tasdiki, Nafia Müdüriyetinden tanzim olunan vilâyetin üç senelik mesai programına Çorumu kazalara bağlayan ana yolların Parke yapılmak işi ile Alaca - Sungurlu yolu inşaatının birinci derecede yollar meyanına idhal edilmek suretiyle tasdiki, İskilip kazasının Çorum yolu üzerindeki İnkilâb alanı köprüsü ile bütün malzemesi ihzar edildiği bildiren Kireçderesi köprüsü ve üç kilometrelik yol işinin tedkikat icrasile keşif-

namesinin tanzimi için Nafia M
riyetine havalesi, Kılınçviran
yünden ayrılarak müstakil m
tarlıkla idarelerini isteyen B
köyü nüfus mikdarının res
tevsiki için Nüfus Müdüriye
havalesi umumun rey ve muv
katile kararlaştırıldı.

Makamı riyasetin teklifi
rine celse beş dakika tadil ed
Beş dakika sonra celse açıl
encümenlerden gelen evra
okunmaga başlandı.

Garaj, ambar ve kulübe in
hakkında nafia müdüriyet
İskilibin kuzuluk köyü yatı m
bi su yoluna yardım hakk
maarif müdüriyetinin, İskilp
panser binasına yardım hakk
Abdurrahman İstanbullu - İs
bin, İskilip kitapsarayına yar
hakkında maarif müdüriyeti
doğumevi bahçesine yardım h
kında baş tababetin, ücretler
tezyidi hakkında İskilip, Mec
zü, Sungurl hususi muhas
odacılarının, Sungurlu beledi
sine yardım hakkında belec
riyasetinin, çocukesirgeme ku
muna yardım hakkında başk
lığın, sıhhat kâtibi İbrahim K
bülün maaşının tezyidi hakkı
sıhhat müdüriyetinin, ron
mütehassısı maaşının 45 lir
iblâğı ve doğumevi inşaat ve
miratı için bütçeye tahsisat
hakkında sıhhat müdüriyeti
teskere ve teklif takrirleri üze
okunan bütçe encümeni maz
tası veçhile istenilen yardım m
ve ücret tezyidi gibi tahsisat
rın vazına bütçe durumu itiba
imkân olmadığından reddi, milk
idarei hususiyeye aid olup
lira mukabilinde Sungurlu
tisine devredilen bina ile
idarei hususiye malı olan ses
sinema makinesine 100 lira k
met takdir olunarak kaza ba
evine verilen ve her iki teşek
lün bütçe vaziyeti müsait ol
dığından dolayı 625 liranın
kini talebinde bulunan Must
Tarhan - Sungurlunun teklif
riri üzerine bu gibi emvalin
kini kayitl ve teberruu mevzu
uygun olmadığından meblâğı
burun tahsilinin şimdilik te
cihetine gidilmesi hakkında
nan bütçe encümeni mazbat
muvafıkı nefselemir bulundu
Alaca dispanser binasının ikm
inşası hakkında sıhhat müd
yetinin, Osmancık dispanser
nasına yardım hkkında sıh
müdüriyetinin, hastane ront
makinesinin yeniden alınm
hakkında sıhhat müdüriyeti
hastaneye bir diş hekimi tahsis
konulması hakkında Sıhhat

Sıhhat Müdürlüğünden

(SALĞIN HASTALIK - LEKELİ HUMMA)

Bu hastalığı; harbi umumide ve sonraki harplerde sayın halkımızın pek çoğu öğrenmiştir. Bilirsinizki Lekelihumma bitlerle insanlara geçen salgın hastalıkların en korkunç ve zayiat verenidir. Bir köyde, bir şehirde ve bir orduda çıktığı zaman bit mücadelesi yapılmazsa Lekelihummalı hastayı ısıran bitler sağlam adamlarıda ısırır. Bir haftada, bir ayda bütün köy halkını ve şehir halkını, bir kitle askeri birden yakalanmağa sebeb olur.

Korunma hakkında kısaca malûmat vermeyi faydalı buluyorum.

İnsanlara bu hastalık ara hayvanı olarak Lekelihummalı hastayı ısıran bitlerin ısırması ile (Bitin bünyesinde âmili marazı tekâmül geçirerek) geçer. Yollarda kamyonlar içerisine bindirilen ağır Hummalı hastaların doktorlara muayene ettirildikten sonra nakli, şayet bitli ise kazalardan sevk ederken bitten tecrit edildikten sonra sevki lâzımdır. Köylerde umumî bit mücadelesi: kaynatma, sakal ve saçları kesdirmek ve hamam yaptırmak ve yatak ev eşyalarını kaynatmak suretile bitlerin öldürülmesile hastalığın önüne geçmek mümküdür. Bu hususteki vesaya muhterem halkımıza malûm olmak üzere aşağıda aynen neşredilmiştir.

Lekeli Humma

Lekeli Humma: Salgın bir hastalıktır. Mikrobu henüz görülememişse de yapılan denemelerle insana ara hayvnı olan bitlerin sırmasile geçtiği anlaşılmıştır.

Kuluçka devri: Lekeli Hummaya tutulan bir hastanın kanını emmiş bitin, sağlam insanı ısırdıktan sonra hastalığın meydana çıktığı zamana kadar geçen vakta kuluçka devri derler. Bu devir 12 - 14 gündür.

Lekeli Humma: Çok eski zamanlardanberi bilinen bir hastalıktır. Eski savaşlarda toplu olan orduların askerleri ovakit birbirlerini çabuk bitlendirdikleri için bu hastalığın adına "Ordu Humması„ denilmiş ve ordulardada pek çok telefat verdirmiştir.

Lekeli Humma: Kırım harbinde ve balkan savaşında Türk ordusunda epeyi ölüme sebep olmuştu. Hele büyük harpte bütün dünya orduları bu savaşa girdikleri için birbirlrine verilen esirlerden ve bulaşık bölgeleri işgalden sonra hastalık etrafa çabuk bulaşmış ve bu yüzden yurdumuzda gerek asker ve gerekse sivil halktan çok kurban gitmişti.

Büyük harpte Lekeli Hummadan yalnız Sırp ordusunda 150000 kişi ölmüş ve ordunun zayıflaması yüzünden yurdu müdafaa edemiyecek hale gelmiştir.

Ohalde Ordu Humması büyük salgını sırasında yurt müdafaasını zayıflatabilecek bir amil olduğunu göz önüne getirmemiz lâzımdır. Yudumuzda temizliğe dikkat etmeyen ve bitli olan bölgelerde arasıra patlak veren lekeli humma hastalığı meydana çıkmaktadır. Cumhuriyet Hükümetinin Sıhhî teşkilâtı bu gibi hastalık çıkan kaynakları derhal temizleyerek ve hastaları tecrit ederek bu hastalığı yerinde yok etmeğe kadirdir. Halkımızda lekeli humma hakkında edineceği bilgi ile insana geçme yollarını anlar ve beden temizliğini temin ederse hem hastalığı etrafa, yaymamış, ve hemde aileden birinin ölümüne sebebiyet vermemiş olur.

Lekeli Humma : Temizliğe dikkat etmeyen. bitlenen kimselerde meydana çıkar, Topal bir bitin yedi mahalleyi dolaştığını ata sözü diye işitiriz. Lekeli Hummaya tutulmuş bir hastayı ısırıp mikroplu kanını emen bir bitin kaç sağlam insana bu hastalığı aşılayabileceğini göz önünde bulundurmamız ve bitten korunmamız lâzımdır.

Bit olmazsa lekeli hummada olmaz

Temiz ve medenî memleketlerde bit olmadığı için normal zamanlarda lekeli humma da görülmez. Türk ulusu temizlikte her vakit önde idi Avrupanın temizliğe önem vermediği zamanlarda Türk hamamı, Türk temizliği dillere destan idi. Şimdi de her savaşta olduğu gibi temizliğe dikkat ve bit ile savaş sayesinde yurdumuzu lekeli hummadan koruyabiliriz.

« Bit yiğitte bulunur » « Bit Tanri Müsafiridir » gibi mantıksız ata sözleri boş ve temamen yanlıştır. Bunlar miskin, pis, ve temizliği sevmiyen, ayıbını kapamak isteyenlerce uydurulmuş sözlerdir. Yoksa bitlenmek hervakit ayıp ve bir kusurdur. Yurdumuzda her tarafta su ve sabun gibi şeyler boldur. Az bir masraf ve gayretle en aşağı haftada bir defa yıkanabiliriz. Bitlenme şübhesi zamanlarında iç elbiselerimizi sık sık değiştirmek, yıkamak, kaynatmak ve dış elbiselerimizi ütüleyerek bit, yavşak, ve sirkeleri öldürmekle Lekeli Hummadan tamamen korunabiliriz. Hele köylerimizde her evde bir yıkanma ve çamaşır yeri yapılamadığı takdirde köyün münasip bir yerinde herkesin kullanabileceği kollektif bir çamaşır ve yıkanma yerinin yapılması bu zorluğu ortadan kaldırabilir.

Köy kahvehaneleri, köy misafir odaları, hanlar insanları bitlendirecek genel yerler olduğu için bu gibi yerlerde bit tutmıyacak sandalye, sedir kullanmak ve temizliğe çok dikkat etmek lâzımdır.

Bekâr olan ve evinden ayrılarak uzak yerlerde çalışmak mecburiyetinde olan gurbetteki işçiler kış mevsiminde pek çabuk bitlenirler.

Esasen bu hastalığın kışın çok görülmesi soğuk dolayısiyle sık sık yıkanamamak, elbise değiştirememek ve toplu olarak bir arada yatmaktan ileri geldiğine göre bu mevsimde hastalığı yayacak ve insana geçirecek olan biti yok ederse salgın korkusu kalmaz.

Lekeli humma : Çok tehlikeli ve ölüm nisbeti fazla olan bir hastalıktır. Bazı zaman yüzde 25 30 arasında ölüm yapar.

Hastalık Nasıl Başlar

Hastalık alınıb kuluçka devri bittikten sonra baş, bel ağrısı kırıklık, titreme, ağız ve dudak kuruması ve yüksek humma gibi haller görülür. Bir hafta sonra yüz müstesna olmak üzre vücudun her tarafında küçük mercimek şeklinde kırmızı lekeler görülür. Hastalık ağır ve vücut dayanmazsa bu devrede insan ölebilir. Vüdud sağlam ve hastalığa karşı geliyorsa 14 gün sonra humma düşerek insan iyiliğe karşı yüztutar. Onun için bu hastalığın bir adı da on dört gün hummasıdır.

Hastalık ne gibi ihtilât yapar? Lekeli humma kalb ve böbrek hastalığı, kan damarlarının tıkanması yüzünden gangren gibi ihtilâtlar yapabilir ve neticede kol ve bacakları kesilmek zarureti hasıl olur.

Korunma ve tedavisi

Lekeli Humma: Şüpheli hastayı hemen Hükümet ve Belediye doktoruna veyahut en yakın Hükümet dairesine ve Jandarma karakoluna haber vermek kanunen mecburidir. Lekeli Humma olan yere herkesin girmemesi ve hasta ile temas etmemesi lâzımdır. Hastaya yalnız bir kişi bakmalı elbise ve yatağının bitleri iyice temizlenmelidir. Hastanın bitleri etrafa yayılmazsa hastalık bulaşmaz.

Lekeli Hummaya tutulan bir hastayı ancak doktor tedavi edebilir. Yahut hastaneye kaldırılarak bakılabilir. Henuz aşısı yoktur.

Korunma Çarelerinin Başlıcası:

Temizlik, bitlenmemek, ve hasta yanına girmemektir. Lekeli Hummayı insanlara geçiren yalnız bittir. Bit hayat ve sağlığın düşmanıdır. Anın için

Bitten korunuruz.
Bitten kaçınız.
Bitten temizleniniz
Bitleri temizleyiniz

Tapu Sicil Muhafızlığından

Tatar köyünün köy içi mevkiinde Erzurumlu oğullarından Abdullah kızları Şerife ve Satının ceddinden kalmak suretile bilâ senet tasarruflarında bulunan hane ve bahçenin mahallinde keşif ve tahkikat icrası için 16-4-939 günü bir memur gönderileceğinden işbu gayrimenkule tasarruf iddiasında bulunan varsa muteber vesikalariyle birlikte tapu sicil muhafızlığına veyahut aynı günde gelecek memura muracaatları ilân olunur.

---

kâletinin, tekaüd aidatının yüzde dörtten altıya çıkarılması hakkında Dahiliye Vekâletinin, çeltik ekimi tahsisatı hakkında ziraat müdüriyetinin, İskilip ortamektep pansiysnuna yardım yapılması hakkında Emin Köse - İskilibin teskere ve tahriratları incelenerek 939 bütçe vaziyetinin müsaadesi nisbetinde ve imkân dahilinde aid olduğu fasıllara tahsisat konulduğunu bildirir bütçe encümeni mazbatasının kabulü, 937 katî hesap cedvellerinin bittedkik usule muvafık bir şekilde tanzim edildiğini bildirir okunan bütçe encümeni mazbatasının kabulile cedvel zirlerinin tasdiki, 938 bütçesinin fusul ve mevaddına yapılan münakalâtı bildirir vilâyet daimî encümeni mütaleanamesinin kabulü umumun rey ve muvafakatile kararlaştırıldı.

Okunacak başka evrak olmadığından martın 20 nci pazartesi günü saat 14 de toplanmak ve vilâyetin 939 yılı varidat ve masraf bütceleri okunmak üzere celseye nihayet verildi.

Hava Taarruzlarına Karşı Işıkların Söndürülmesi Ve Karartılması Nizamnamesi

—Geçen Sayıdan Artan—

Madde 8 - Harp zamanında seyrüseferi temin için mühim yol kavuşaklarını, tehlikeli yerleri, sığınakları, polis merkezlerini ve sıhhî yardım yerlerini ve buna benzer hizmet mahallerini göstermek için mutlak surette ışık konmak lâzım gelirse en az adette olmak üzere işaret lâmbaları kullanılır.

İşaret lâmbalarının ışıklarının zayıf olması ve tayyareden doğrudan doğruya yere veya yakınlarındaki duvarlara ve saireye aksetmek suretile ışık görülmiyecek şekilde üstten ve yanlardan maskelenmesi lâzımdır. İşaret lâmbası olarak altmış vattan aşağı olmak üzere mavi renkte elektirik lâmbası veya mavi camlı ve aynı ışık kuvvetinde maskelenmiş gemici fenerleri kullanılabilir.

Madde 9 - Hazar zamanında kullanılan normal tenviratın elektrik merkezinden yakıp söndürme işi, harp zamanında da bu suretle merkezleştirilir ve hazar zamanındaki dış tenviratı, plânlarında tesbit edildiği veçhile harp tehlikesindeki tenvirat haline konulur.

2

Binalarda

Madde 10 - Hususi ve umumi bütün binalarda dış tenviratı ve bu meyanda vitrin tenviratı, ışıkla reklâmlar, cephe tenviratı ve bina numaralarının ışıklandırılması yasaktır.

3

Açıkta inşaat için

Madde 11 - Açıkta yapılacak inşaat ve diğer işler ancak karartılmış fenerler, hafif ışıklı ve maskelenmiş cep lâmbalarile yapılır.

Madde 12 - Daha kuvvetli ışıklara lüzum görüldüğü yerlerde bu ışıklar harice ışık sızdırmadan çadır veya sair örtüler altında tamamen maskelenmiş olmalıdır.

Madde 13 - Bu nizamnamede gösterilenlerden başka her ne suretle olursa olsun dışarıda ışık bulundurmak yasaktır.

4

İç ışıklar

Madde 14 - Hususi ve umumi bütün binalar içinde her hangi bir ışık huzmesinin dışarıya geçmesini tamamen mâni tedbirler alınmış olmadıkça her ne şekilde olursa olsun ışık verecek her türlü vasıtaların yakılması ve kullanılması yasaktır.

Sonu var

T. C. Ziraat Bankası Çorum Şubesinden

Bankamızdan istikraz ettiği mebaliği gününde ödemiyen Ümithalife mahallesinden Culuman oğullarından Hüseyin oğlu Ömerin ikametgâhı meçhul bulunduğundan ihbarnamesi tebliğ edilememiştir.

Merhun gayri menkulu satılacağından tebliğ makamına kaim olmak üzere keyfiyet ilân olunur.

Tapu Sicil Muhafızlığından

İbrahimçayırı mevkiinde vaki bir kıt'a tarlayı Akpınar mahallesinden Aydın oğullarından Feyzi oğlu Mehmet vereseleri senetsizden ve intikalen namlarına tapu itası talep eylemelerine binaen işbu tarlanın hukukî vaziyetini tetkik ve tesbit için 8 Nisan 939 cumartesi günü mahalline memur gönderileceğinden bu bapta bir itirazı olanların o güne kadar tapu idaresine veya gününde mahallinde bulunacak memura müracaatları gereği ilân olunur.

Tapu Sicil Muhafızlığından

Kasabanın aşağı ilice mevkiinde iki parça bağı murisleri Tatar oğlu Hasandan intikalen tasarruf eylemekte olduklarından bahsile namlarına tapu itası veresesi tarafından talep edilmesine mebni haddi zatinde senetsiz olduğu anlaşılan bu bağların hukukî vaziyetlerinin tesbiti için 9 - Nisan - 939 da mahalline memur gönderileceğinden bu bapta itirazı olanların o güne kadar tapu dairesine yahut o gün mahallinde bulunacak memura müracaatları gereği ilân olunur.

Tapu Sicil Muhafızlığından

Eşençayırı köyünün değirmen özü mevkiinde bir bağı murisleri Satır oğullarından Hasan oğlu Aliden irsen senetsiz olarak tasarruf eylemekte olduklarından bahsile namlarına tapu itası veresesi tarafından talep edilmesine mebni hukukî vaziyetinin tesbiti için 16 nisan 939 da mahalline memur gönderileceğinded bu bağ hakkında alâka iddiası edenlerin o gün mahallinde bulunacak memura veyahutki o güne kadar Çorum tapu idaresine muracaatları gereği ilân olunur.

YİTİK TEZKERE

Askerî terhis tezkeremi gaip eyledim. Yenisini almak üzere muracat ettim. Eskisinin hükmü yoktur.

Alaconın camili köyünden
Ahmet oğlu Hüseyin

Çorum Nafia Müdürlüğünden

AÇIK EKSİLTME PAZARLIK İLÂNI

5-4-939 Tarih çarşamba günü saat 15 de Çorumda Vilâyet Daimi Encümen salonunda eksiltme komisyonuda beşbin beşyüz lira keşif bedelli, Mecidözü kazasında yapılmakta olan ilk okul birinci kat ikmal inşaatı açık eksiltme usulile eksiltmeye konulmuştur,

Mukavele, eksiltme, bayındırlık işleri genel, hususî ve fennî şartnameleri, proje keşif hulasasile buna müteferri diğer evrak nafia dairesinden parasız verilecektir.

Muvakat teminat (dörtyüz on iki lira) (elli) kuruştur.

İsteklilerin teklif mektupları ve en az on bin liralık bu işe benzer iş yaptığına dair idarelerinden almış olduğu vesikalara istinaden Çorum Nafia Müdürlüğünden eksiltme tarihinden 8 gün evvel alınmış ehliyet ve 939 yılına ait ticaret odası vesikaları ve diğer evrakı ile birlikte 5-4-939 çarşamba günü saat 15 şe kadar Vilâyet Daimi Encümen salonundaki komisyona vermeleri lâzımdır. 2-3

Çorum Nafia Müdürlüğünden

AÇIK EKSİLTME PAZARLIK İLÂNI

5-4-939 Tarih çarşamba günü saat 16 da Çorum Vilâyet Daimi Encümen salonunda eksiltme komisyonundan beş bin lira keşif bedelli Çorum memleket hastanesi çatı dahilî sıva ve parapet duvarları inşaatı açık eksiltme usulile eksiltmeye konulmuştur.

Mukavele, eksiltme bayındırlık işleri genel hususî ve fennî şartnameleri, proje keşif hulâsasile buna müteferri diğer evrak Nafia Müdürlüğünden parasız olarak verilecektir.

Muvakkat teminat üçyüz yetmişbeş liradır.

İsteklilerin teklif mektupları ve en az on bin liralık bu işe benzer iş yaptığına dair idarelerinden almış olduğu vesikalara istinaden Çorum Nafia Müdürlüğünden eksiltme tarihinden 8 gün evvel alınmış ehliyet ve 939 yılına ait ticaret odası vesikaları ve diğer evrakları birlikte 5-4-939 çarşamba günü saat 16 ya kadar Vilâyet Daimi Encümenine vermeleri lâzımdır. 2-3

Tapu Sicil Muhafızlığından

Kasabanının ayarık mevkiinde kâin şarkan Höke oğlu Ahmet, garben Çek Hasan oğlu karısı Emine, şimalen hark ve tepe, cenuben Lâz İsmail ile mahdut bir kıt'a bağın pederinden intikalen ve senetsiz olarak tasarrufunda olduğu iddiasile Abdulkadir oğullarından Fazlı tarafından tescili istenilmekte olduğundan ve mezkûr bağ hakkında 16-4-939 pazartesi günü mahallinde keşif yapılmak üzere memur gönderileceğinden tasarruf iddiasında bulunanlar varsa keşif günü mahalline varacak memura veyahut bu müddet içinde daireye müracaat etmesi lüzumu ilân olunur.

YİTİK TEZKERE

Askerî terhis teskeremi gaip eyledim. Yenisini almak üzere müracaat ettim. Eskisinin hükmü yoktur.

Alacanın Dedegarkın Köyünden
İsmail oğlu Yusuf

İlân ve Abone

Yazı işleri için vilâyet Mektupçuluğuna müracaat edilir.

Matbaa işleriçin Matbaa Müdürlüğüne müracaat edilir.

GAZETENİN SENELİĞİ

100 Kuruştur

İlânın satırı - 5 - kuruş
Günü geçen gazete - 5 - «
Haftası « « - 25 - «

YİTİK TEZKERE

Askerî terhis tezkeremi yitirdim. Bu kere yenisini almak üzere müracaat ettim. Eskisinin hükmü olmadığını ilân eylerim.

Alaca Camili Köyünden
Mustafa oğlu Mehmet

KURULUŞ TARİHİ: 1921

İDARE YERİ

vilâyet matbaası

ÇORUM

— Her hafta Çarşamba günleri çıkar vilâyet gazetesidir —

YIL: 17 — No. 963

ÇARŞAMBA

5 - Nisan - 1939

Nushası - 2 - kuruştur.

Millî Şefimiz İsmet İnönü, Millet Vekillerinin Tam İttifakile Ve Çoşkun Tezahurat İçinde Cumhur Başkanlığımıza Seçildiler.

ALTINCI KURULTAY TOPLANTISI

3 Nisan 939 pazartesi altıncı Büyük Millet Meclisi ilk toplantısını yapmış, bu toplantıda mevcut 413 meb'usun ittifakile Cumhuriyet Halk Partisi Değişmez Başkanı İsmet İnönünü Cumhur Reisliğine intihap etmiş, bu intihap coşkun ve sürekli bir surette alkışlanmıştır.

İstiklâlimize el koyan, vatanın bağrına ayak basan düşmanlara karşı yürüyen Atatürkün sağında giden gözbebeğimiz Sayın İsmet İnönüne karşı milletimiz hakikaten minnettardır.

Kara tehlikelere göğüs geren, vatanı kurtaran, milletimizin yaşama hakkını, vatanımızın hayat ve istiklâlini müdafaa eden ve kurtaran odur.

İşte, bu kahreman, kuvvet kahremanı değil hak kahremanıdır.

Maddî manevî milletin şeref ve haysiyetini korumak, yükseltmek uğrunda ne büyük mesai sarfederek huzur ve emniyet tesis etmiş, vazife ve mesuliyet bakımından ziraî, sınaî, bayındırlık, kültür gibi her biri başlı başına birer medeniyet kurağı olan kalkınma hareketlerile asırların ihmal ettiği medeniyetleri kurmuş, miskin saltanatın boğucu öldürücü durgun ve atıl kuvvetlerini kırıp, milletini uyandırmağa başlıca saik olmuştur

İstihsal hayatımızı artıran, elektrikler, fabrikalar kuran, doğudan batıya, boyrazdan kıbleye demir döşeyerek yıpranmaz, yenilmez eserler meydana getiren hep odur.

Onbeş senelik kısa bir devirde lokomotif sesleri, elektrik ışıkları, fabrika bacaları şu göz kamaştırıcı varlıkları başarmış, bundan sonra daha şerefli, daha azamatlı, daha kıymetli ve değerli eserler meydana getirecek ve getirmiş olduğu eserleri gölgede bırakacaktır.

Muhterem Şefimizin millete vatana hizmeti maddi kuvvetle

— Sonu 2 inci sayfada —

Valimiz Osmancık Yolunda Tetkikatta Bulundular

İnşasına başlanan Çorum - Osmancık arası yolunun faaliyeti üzerinde yerinde tedkikat yapmak üzere Vali ve Parti Başkanımız Sayın Bay Salih Kılıç, Vilâyet Nafia Müdürü Namık Ünalda yanlarında olduğu halde perşembe günü Kırkdilime kadar gitmişler ve aynı gün merkeze dönmüşlerdir.

C. M. UMUMİSİ GELDİ

Vilâyetimiz Cumhuriyet Müddei umumiliğine tayin buyrulduklarını geçen sayımızda bildirdiğimiz, Urfa C. M. Umumisi Bay Fahri Akgül geçen perşembe günü gelmişler ve vazifelerine başlamışlardır.

Hoş geldiniz deriz.

YOL FAALİYETİ

Vilâyetimiz dahilinde yol faaliyeti başlamıştır. Bu meyanda şehrimizin kenarlarındaki bozuk kaldırımlarda tamir edilmektedir.

OBRATOR GELDİ

Açık bulunan vilâyet hastanesi Obratorluğuna tayin edilmiş olan Ankara Nümune hastanesi Asistanlarından Dr. Adil Özkan gelerek vazifelerine başlamışlardır. Hoş geldin deriz.

AĞAÇ BAYRAMI

Sayın halkımız üzerinde ağaç ve ormanların ehemmiyet ve sevgisini artırmak maksadile her sene yurdun her tarafında yapılmakta olan ağaç bayramı şehrimizde bu sene 8 Nisan 939 cumartesi günü saat 10 da başlıyacaktır.

İskilip şosesinin mezbeha ve ziraat müdürlüğü fidanlığının bulunduğu kısımında icra kılınacak olan bu millî merasime halkımızın tamamen iştirakini temin için gereken hazırlıklara başlanılmıştır.

Bu törenin muntazam ve matlup gayeye uygun olarak icrası için, alâkadar komisyonca zengin bir program hazırlanmıştır.

23 Nisan Bayramı

Çocuk Esirgeme Kurumunun Hazırlığı

İnkılâp tarihimizin müstesna günlerinden birini teşkil edip, şerefi mini mini yavrularımızın eğlence ve bayram yapmalarına tahsis kılınmış olan 23 nisanın lâyık olduğu tezahurat içinde kutlanmasını ve yavrularımızın neş'eli, sevinçli bayram yaşatmalarını temin için gereken hazırlıklara başlanılmıştır.

Haber aldığımıza göre; Çocuk Esirgeme Kurumu şehrimiz şûbesi de bu bayram şerefine 200 ze yakın kimsesiz yavruyu geydirmek suretile sevindirecek ve yüz kadarda çocuk sünnet ettirecektir.

Alaca Hüyükteki Tetkikat

Çalışma mevsiminin başlaması dolayısile Alaca Hüyükdeki tarihî hafriyat etrafında tetkikat buyurmak üzere Vali ve Parti Başkanımız Sayın Bay Salih Kılıç, yanlarında Vilâyet Jandarma Komutanı Binbaşı Bay Sami Sönmez de olduğu halde Salı günü Alacaya şeref vermişlerdir.

HALKEVİ İDARE HEY'ETİ

Şehrimiz Halkevi İdare hey'eti Pazartesi günü gecesi mutat toplantısını yapmış ve Arkolunun çalışma programı üzerinde incelemelerde bulunmuşlardır.

Arkolunun 3 aylık mesai programı içinde bulunan bandonun çarşamba günleri pazar meydanında ve pazar günleride şehir parkında çaldırılmasına dair maddeler çok yerinde görülmüştür.

KONFERANS

Halkevimiz idare hey'etince alınan karar üzerine bu hafta çarşamba gününden itibaren konferanslara başlanacaktır. İlk konferans, Doğumevi Baş Hekimi Çocuk hastalıkları mütehassısı Dr. Hamdullah Özçam tarafından verilecektir.

B. M. Meclisi altıncı intihap devresinin ilk toplantısını Nisanın 3 üncü pazartesi günü saat 14 de yaptı

Millî Şefimiz Cumhur Başkanımız İsmet İnönünün mühim bir nutkile açılan bu toplantıda bütün Meb'uslarımız ant içti.

Ruznameye göre; evvelâ B. M. Meclisi riyaset intihabı yapıldı, mevcudun ittifakile Çankırı Meb'usu Abdulhalik Renda riyasete seçildi. Reis vekilliklerile idare amirleri ve kâtipler seçiminden sonra, tam saat 17 buçukda Reisi Cumhur intihabı yapıldı. Mevcudun ittifakile ve büyük tezahurat içinde ikinci defa Cumhur Başkanlığına seçilen Ankara Meb'usu ve Partimizin değişmez Başkanı Kahraman Şefimiz İsmet İnönü saat 18 de Meclis binasını şereflendirerek, Meclis kürsüsünden Türk milletine karşı yeminini yaptılar.

Meclisin yenilenmesi münasebetile Dr. Refik Saydam kabinesi istifasını vermiş, Münakalât ve Muhaberat, Ticaret Vekâletleri namile teşkil edilen iki Vekâletinde ilâve edildiği yeni kabineyi teşkile Reisi Cumhur tarafından memur edilen Dr. Refik Saydam kabinesi meclisin tasvibine iktiran eylemiştir.

MES'UT BİR NİŞAN

Değerli Mektupçumuz Bay Kâzım Baydoğanın kızı Bayan Refref Baydoğanla Orta Okul Riyaziye Öğretmeni Bay Cudi Eğenin nişanları ayın 1 inci cumartesi günü gecesi Halkevi salonunda ve çok galebelik güzide çağrılılar huzurunda icra kılınmıştır.

Nişan yüzükleri bizzat Sayın Valimiz Bay Salih Kılıç tarafından takılmış olan genç nişanlıları öz yürekten tebrik eder ve mes'ut olmalarını dileriz.

BİR DÜZELTME

Geçenki sayımızdaki beş makalenin ikinci sayfanın birinci sütunun 32 inci satırındaki yazıya kelimesini partiye olarak düzeltiriz.

Altıncı Kurultay Toplantısı

Başı Birinci Sayfada

olduğu kadar, aynı zamanda ahlakî ve manevî kıymeti de vardır. Tarihte görüyoruz. Çok büyük İmparatorluklar kurulmuş, muhtelif kıtalara dal budak salmış kuvvet ve azamat zamanla çöküp gitmiş. Fakat kıymeti ölçüsüz medeniyet kuran büyük dâhilerin mefkerelerimiz üzerindeki hakimiyetleri yaşayor.

Buğün vatanımızın mihrabı olan Ankarada toplanan altıncı kamutay millî bir itimadın tecelligâhı olmak itibarile murakabede, yapılacak işlerde basiret ve isâbet kadar büyük sürate de ihtiyaç olduğunu düşünerek seyircilerin hayranlıklarını çekmek, birlikte, bir olmaktaki hareketin kuvvet ve azametini göstermek ve geçen dâhilerin eserlerini hayrette bırakacak yeni eserler başarmak için sarfedilecek mesaî tarihe yeni sahifeler açacağı en doğru bir hakikatle ifade edilmiş olur.

Bu kurultayın intihap günlerinde iki ay devam eden siyasî buhranı kanun çerçevesi içinde yürüten memleket havası içinde huzur ve sükûn hiç şüphesiz maddî bir rahatlık temin edersede, milleti manen de müsterih kılmak için kanunu hakim kılmak, nizam ve istikrarı korumak, bütün kalkınma faaliyetlerine devam etmek çok mühim bir iş idi.

Bu işi cebir ve tazyik kullanmadan ve şu üç esas dairesinde yürüten Sayın Başvekilimiz Dr. Refik Saydam hükûmeti yeniden iktidar mevkiine getirilmiş olması bu iddiamızın en şerefli bir müeyyedesidir.

Yeni faaliyetlerinde daha büyük muvaffakıyetler temenni ederken, candan gönülden tebriklerimizi sunarız.

Ben, şu hadiselere bakarken, yazarken şanlı inkılâp ordularının Baş Kumandanı olan Atatürkle yan yana yürüyen İsmet İnönünü görüyorum.

O yollar ne şose nede patika sarp, yalçın, dimdik kayalar, derin korkunç uçurumlar. O kayalara kanı ile destan yazan Türk Ordusu garp cephesi kumandanı bu günki varlıkların Baş Şefi İsmet İnönü bu seferde bir işaretle milleti harekete getirdi. Cihana mefharet levhası olan birlik levhasını asıp kamutayı topladı. Vatanımızın milletimizin aslî çehresini, yeni şeklini göstermek için necip ve müstesna bir duygu ve fikirle çalışan Cumhuriyet idaresinde daha yeni, daha amelî düsturlarla işe başlayacak, milleti disiplinli bir hürriyetle hakikî medeniyet ve terakkiye götürecek en geniş ölçüde millî hakimiyet tatbik edecektir. Biz Sayın İsmet İnönü devrinin ilk kurultayını canü gönülden selâmlarız.

Kâzım Baydoğan

Vilâyet Umumî Meclisi

İÇTİMA - 13

Reis: Vali Salih Kılıç 20-3-939 pazartesi

Vilâyet Umumî Meclisi 13 üncü toplantısını Martın 20 nci pazartesi günü Vali Salih Kılıcın riyasetinde Aza Nazmı Tombuş, Şevket Davut, Mustafa Bayrak, Necmettin Duran, Hüseyin Yalçın, Emin Köse, Cevat Köstekci, Abdurrahman İstanbullu, Mustafa Tarhan, Hasan Sav, Hidayet Öncü, Ömer Emrialı, Bedri Tüzün, Ziya Üçüncü, Cemal Erkan, Necati Önen, Behcet Durukan, Nuri Kafkas, Abbas Erdogan, Bedri Bilğiner, Mehmet Çetin, Abdulkadir Güney den mürekkeb olarak yapdı.

Zabtı sabıkın aynen ve müttefikan kabulünden sonra evrakı varideden milkiyeti idarei hususiyeye ait olup bin yüz küsur lira bedel mukabilinde Sungurlu kazası Belediyesine devredilen dükkân ve arsaların bütçe darlığı dolayısıyle bedelini defaten te'diye edememesi yüzünden muamelei ferâgiyesi yapılamadığı ve bu ise Belediye teşkilâtına mani olduğundan 940 senesinden başlayarak sekiz senede ödenmesinin karara bağlanması temennisini havi Hidayet Öncü - Sungurlunun teklif takriri üzerine icabı konuşularak 939 senesinden itibaren sekiz sene müddetle ve sekiz müsavi taksite raptı suretiyle tahsili cihetine gidilmesi, 939 malî yılı zarfında bedeli mükellefiyetin altı lira ve bedenî mükellefiyetin de sekiz gün olarak kabulü, 3530 sayılı beden terbiyesi kanunu ile Köy, Belediye, Hususî idarelere verilen vazifeler hakkında Dahiliye Vekâletinin tahrirat sureti münderecatına ittilâ hasıl edilmekle hıfzı, Cemilbey Nahiyesiyle Nahiyeye bağlı köylerin Mecidözünden irtibatlarının kesilerek Alacaya bağlanmaları hakkındaki köy halkının dilekcesi ve Kaymakamlığın muvafık bulunduğuna dair mütalaasının ilmî ve idarî tetkikat için emek üzre evrakın Makamı Vilâyete takdimi, İskilip Kaymakamlığının Kazanın mübrem ihtiyaçlarını bildirir beş parçadan ibaret tekliflerinin bütçeye ciheti taalluku bulunması ve bütçe durumu itibariyle de bu yardımların yapılmasına imkânı maddî olmadığından reddiyle evrakın Vilâyet Makamına takdimi, Pravantiryomda tedavi edilen Figani köyü Baş Muallimi Cemal Erturanın gidiş ve geliş harcırahının 939 bütçesine konan maarif diyonundan tesviyesi, yalnız iaşeleri Hastaneden temin edilmek şartiyle dört adet fahrî namzet hademenin geçen sene olduğu gibi bu senede devamı istihdamları.

1926 - Senesinde umum meyanında köylerine 476 lira bedel mukabilinde verilen Bugaların telef olması ve esasen bu borcu köy halkının te'diyeye vaziyeti maliyeleri müsait olmadığından terkini temennisini havi Sungurlunun Yekbas köyü ihtiyar hey'eti dilekçesinin bugaların köylü tarafından sıhhati yerinde olarak tesellüm edilip edilmediğinin ve bu hususdaki şahsiyeti hükmiyenin tayini için Kaza Kaymakamlığından sorulmak üzere evrakın Makamı Vilâyete takdimi, mekteb inşaatı namile köylüden nakdî yardım istenilmemesi hakkında Sungurlunun Yekbas köyü ihtiyar hey'eti dilekcesinin tedkik ve tahkiki için vilâyet makamına takdimi, 25 lira ücretinin 45 liraya çıkarılması temennisini havi matbaa makinisti Ru i Atay ve on lira ücretinin haddi kifayede artırılmasını isteyen Matbaa Müvezzisi Ahmet Ahıshalının dilekcelerinin bütçe vaziyefi müsait olmadığından reddi, bağlı bulundukları İskilibin Tutpınar köyünden ayrılarak müstakil muhtarlıkla idarelerini isteyen Köpeç köyü ihtiyar hey'eti dilekçesinin tedkikinde nüfusunun kaydi resmiye göre 168 olduğu cihetle köy kanunu ahkâmına uygun bulunmasından Tutpınar köyünden irtibatlarının kesilerek ayrıca bir muhtarlıkla idaresi, 939 senesi merkez ve mülhakat hakem hey'etleri için hazırlanan liste muvafık bulunmakla kabulü müttefikan kararlaştırıldı. 939 yılı varidat bütçesi okundu. 24 faslı muhtevi olmak üzere (512752) lira tayini esami suretiyle araya vazolunarak müttefikan kabul olundu.

939 Yılı masraf bütçesi okundu. Adi masraf bütçesi yekûnu (3305-87) lira 24 kuruş ve fevkalâde masraf bütçesi yekûnu (182164) lira 76 kuruş ki ceman (512752) lira tayini esami suretile arayavaz olunarak müttefikan kabulolund

Müzakere edilecek başka evr bulunmadığından bütçe nizamn mesi, gelecek sene toplantı gün nün tayini ve Daimî Encümen a seçimi yapılmak için martın inci salı günü saat 14 de topla mak üzere celseye nihayet veril

İÇTİMA - 14

Reis: ValiSalih Kılıç 21-3-939

Vilâyet Umumî Meclisi 14 ünc toplantısını martın 21 inci s günü Vali Salih Kılıç'ın riyas tinde Aza Nazmı Tombuş, Şevk Davut, Mustafa Bayrak, Necme tin Duran, Hüseyin Yalçın, Em Köse, Cevat Köstekci, Abdurra man İstanbullu, Mustafa Tarha Hasan Sav, Hidayet Öncü, Öm Emrali, Bedri Tüzün, Ziya Üçün Cemal Erkan, Necati Önen, Be cet Durukan, Nuri Kafkas, Abb Erdogan, Bedri Bilğiner, Mehm Çetin, Abdulkadir Güneyd mürekkep olarak yapdı.

Zabtı sabıkın aynen ve mütt fikan kabulünden sonra 13 ma deyi ihtiva eder okunan büt nizamnamesi aynen ve müttefik kabul olundu. Gelecek sene içti günü 10 - Şubat - 939 olmak üze kararlaştırıldı. Daimî Encümen Aza seçimi yapılarak tasnifârâ neticesinde Nazmı Tombuş - Çorum Emin Köse - İskilip, Hasan Sav - Sungurlu yirmişer Ziya Üçüncü Mecidözü 19 reyle ihrazı ekseriyet ettiklerinden asıl Azalığa, Behcet Durukan, Alaca, Şevket Davut - Çorum, Cemal Erkan ve Necati Önen - Mecidözü de yedek azalıklara seçildikleri anlaşılmış ve Nazmı Tombuş - Çorumun esas zabıtta aynen yazılı olan söylevini müteakib makamı riyasetten umumî meclis toplantısına son verilmiştir.

Tamim

Maliye Vekâletinden

Hayvanlar verğisi kanununu mükelleflere tahmil ettiği mecb riyetlere ve kanuna riayet etm yenler hakkında tatbik olunac muamelelere lâyikile vakıf olm maları yüzünden hayvan sahipl rinin kanunî hükümler hilâfı hareket ettikleri ve bu yüzde cezaya maruz kaldıkları görü mektedir. Her sene kayit zama yaklaştığı sırada kayit müddeti muamelesi ve kayit ve yoklan zamanında riayet edilmesi ic eden hükümlerle hayvanlarını sa layan veya kayit ve yoklama mü detleri içinde nakil ve ifraz te keresi almaksızın köyden kö veya başka kazalara nakledenler maruz kalacakları cezalar ha kında mükelleflerin gazeteler ve diğer mutat vasıtalarla ikaz tenvir edilmeleri her cihetle fa dalı bulunduğundan bu yolda m amele ifası lüzumu tamimen te liğ olunur.

Çorum Belediye Başkanlığından

Kır bekçileri ücreti tahsilâtı iç yüzde 10 aidatlı bir bekçi tahs dârı tayin edileceğinden tal olanların evrakı müsbitelerile bi likte 10-4-939 sonuna kadar b lediyeye müracaatları ilân olunu

Hava Taarruzlarına Karşı Işıkların Söndürülmesi Ve Karartılması Nizamnamesi

—Geçen Sayıdan Artan—

Madde 15 - Eğer tenvirat harice karşı tamamen maskelenemezse zayıf vatlık mavi ışık veyahut yalnız iş sahasına münhasır tenvir tipi kullanılır. Bu tip yalnız işin yapıldığı yeri aydınlatmaktan ibarettir. Bu halde yine ışığın harice sızmayacak surette yukarıdan ve yanlardan maskelenmesi lâzımdır.

Madde 16 - Gece tenvir edilen yerler dışarıya karşı dikkatle maskelenirler, Işığın dışarıya aksedebileceği bütün pencereler, kapılar, camteraslar, camekânlı koridorlar ve bunlar gibi bütün menfezler ve açıklıklar maskelenir.

Madde 17 - Sokağa, bahçeye avluya, hasılı dışarıya açılan kapılarda da ışık geçmez tertipler yapılır.

Madde 18 - Alevleri göze görünen, ışık gösteren her nevi matbah, fırın, ısıtma cihazlarının bulundukları yerler, duman çıkaran bacalar hiç bir ışık huzmesinin dışarıya sızmıyacağı şekilde tanzim olunur ve maskelenir.

Madde 19 - Havagazı, maden dökümü fabrikalarında ve diğer sınai kimya müesseselerinde her hangi bir imal sebebile hasıl olan ışıklar mümkün mertebe ışık huzmelerinin harice geçmesine mâni olacak surette maskelenir.

Madde 20 - Faaliyetleri binalar içinde umumî tenvirata lüzum göstermeyen müessese ve fabrikalarda aletlerin görülmesi ve kullanılması için mavi renkle maskelenmiş el lâmbaları kullanılır. Tevzi veya alet tabloları üzerinde ve buna benzer yerlerdeki her nevi ışıklar ve renkli işaretler maskelenmiş yerlerde bulunur veyahut bir bölme vasıtasile dışarıya karşı ışık sızdırmıyacak şekilde tertip olunur. Alev ile işleyen kontrol aletleri de maskelenir.

Madde 21 - Fabrikalarda küller ve posalar dışarıya nakledilmezden evvel söndürülür. Duman çıkaran ve bacalarda alev husule getiren ateşlerden mümkün olduğu kadar sakınılır.

5

Nakil vasıtalarında

Madde 22 - Motörlü nakil vasıtaları, koşumlu veya sair arabalar, bisikletler, vapurlar, tirenler ve diğer her nevi nakil vasıtaları esas olarak ışıklarını söndürürler.

Büsbütün ışıksız kalmaları mümkün olmayan hallerde aşağıdaki fıkralarda yazıldığı gibi kuvveti zaif ve maskelenmiş ışık bulundurabilirler.

A - Motörlü nakil vasıtalarının ve bisikletlerin dış ışıkları ve arka lâmbaları kılıfla veyahut koyu mavi kalın bir veya ince iki cam veyahut koyu mavi kalın kâğıtla maskelenir.

Maskelenmemiş fener veya araba lâmbaları kullanılamaz.

B - Vapurlar işaret fener ve tertibat lâmbalarını, motörlü nakil vasıtalarının yaptığı gibi maskeler. Renkli işaret fenerleri yine havaya karşı maskelenmeleri şartile renklerini muhafaza ederler. Eğer bu suretle karartılmış işaret fenerlerile seyrüsefer tehlikeli olursa karanlık çöker çökmez münakalât durdurulur. Projöktör kullanılması yasaktır.

C - Nakil vasıtalarının iç tenviratı evlerinkine benzer surette maskelenemezse sabit iç tenvirat menedilir ve lâzım olan yerlerde mavi ışıklı maskelenmiş el lâmbaları kullanılır.

Madde 23 - Nakliyatla ilgili istasyonlar ve bu istasyonlardaki hatlar, makas vesaire tertibatları yukarıda sayılan esaslar dahilinde iyice maskelenmeleri şartile ve ancak kâfi derecede aydınlatılabilirler.

Katarların hareketlerine taallük eden hat ve tren işaret fenerleri havaya karşı iyice maskelenerek renklerini muhafaza ederler.

6

Karartma işlerinde

Madde 24 - Normal hazar tenviratı yerine harp tehlikesi halindeki tenviratın tatbikına başlanıldıktan sonra herhangi bir suretle birdenbire ve beklenilmiyen bir şekilde normal hazar tenviratının hasıl olabilmesine mahal vermiyecek tedbirlerin alınmış olması lâzımdır.

Madde 25 - Karartma tertiplerinin rutubet, hava vesair tesirlerden müteessir olmıyarak uzun zaman maksadı temin edecek surette kullanılması mümkün olmalıdır.

Madde 26 - Gündüzün kaldırılmasına müsaade edilen karartma tertipleri gece olunca çabuk faaliyete geçirilebilecek şekilde yapılmış olmalıdır.

7

Karartma işlerinin tanziminde

1 - Pencereler ve menfezler :

Madde 27 - Pencerelerin ve diğer menfezlerin maskelenmesi için ışık şualarının geçmesine mâni olan storlar, madeni veya tahta pencere kapakları veya kepenkleri kullanılabilir.

Madde 28 - Işık sızmaması için storlarını yanlarda boşluk bırakmayacak kadar geniş ve üst ve alt tarafları da tamamen örtecek kadar uzun olması, aksi halde aralık kalan kısımların başkaca maskelenmesi lâzımdır.

Storlar koyu mavi veya siyah yünlü kumaştan, koyu mavi veya siyah mumlu muşambadan veya ışık hüzmelerini geçirmeyen bunlara benzer diğer koyu kumaşlardan yapılır. Pencere çerçevelerine iyi uydurulmuş pencere kanatları üzerine yukarıki fıkrada yazılan kumaş veya muşamba veya karton, deniz ambalaj kâğıdı gibi ışık hüzmelerini geçirmiyen maddeler ve kâğıtlar gerilmek suretile de maskelenmeleri caizdir.

Madde 29 - Diğer malzeme bulunmadığı zamanlarda kâğıt kullanabilirse de ışığın geçmesine mâni olması için koyu renkli ve kalın olması lâzımdır.

II - Işık sızdırmaz methal :

Madde 30 - Umumî mahallerle fabrika ve müesseselerde iç tenviratın methallerden dışarıya sızmaması için ışık sızmaz bölmeler vücude getirilmesi lâzımdır.

Madde 31 - Bu bölmeler biri dışarıya ve diğeri binanın içine açılan iki kapılı bir aralıktan ibaret olup binanın içindeki ışık huzmelerinin dışarıya sızmaması için iki kapı aynı zamanda açılmamalıdır.

Madde 32 - Çok girilip çıkılan umumî binalar, yurtlar, mağazalar, lokantalar, sinemalar, fabrikalar ve bunlara benzer mahallerde iki kapının aynı zamanda açılmaması ya bölmede bir bekçi bulundurularak veyahut otomatik bir tertip ile temin olunur.

Madde 33 - Kapılardan birisine ışığı geçirmeyen ve kanatları birbirini tamamen örten bir perde gerilebilir. Ancak kapının açılmasından hasıl olacak hava cereyanı perdenin kanad ve eteklerini açmamalıdır.

Madde 34 - Evlerin sokak kapılarının iç kısmındaki vestiyerlerin tamamı veya bir kısmı ışık sızdırmaz bölme olarak kullanılabilir. Çok girilip çıkılan mahallerden vestiyer veya sahanlık gibi bir yeri mevcut olmayanlarda iç veya dış tarafta tahtalar veya perdelerle ışık sızmaz methaller tertip olunabilir.

Madde 35 - Işık sızmaz methallerin genişliği, kullanılması şekline ve ihtiyaca göre tayin olunur. Lokantalar ve hususî evler için en az üç kişiyi birden alabilecek bir genişlikte olması kâfidir.

Hastahanelerde hiç olmazsa iki taşıyıcısı ile beraber bir hasta teskeresinin ve üçüncü bir şahsın durmasına müsait büyüklükte en az 2,5 X 3 metre ebadında olması lâzımdır.

Fabrikalarde bu mahal en büyük imalât parçalarının geçmesine imkân vermelidir.

III - Karartma için hususi tedbirler :

Madde 36 - Binaların ışıkları yukarıya doğru aksettiren dam ve terasları ya aksettirmiyecek surette tadil edilecek veya maskelenecektir.

Madde 37 - Fabrikaların ve diğer büyük binaların üstü camla veya ışık aksettiren şeffaf diğer bir madde ile örtülü veya açık renkli bir boya ile boyalı damlarına ve su kenarında bulunan geniş camlı satıhlara bunların parlaklığını gideren koyu mavi boya muntazam şekil vermiyecek surette sürülür. Boya yerine kirli yağ da sürülebilir.

Eğer bu boya veya yağ tabakası binanın içini harice karşı tamamen maskeleyebiliyorsa iç tenvirat olduğu gibi bırakılır.

—Sonu var —

Tapu Sicil Muhafızlığından

Saray köyünün Hıyarlık mevkiinde bir bağ murisleri Mehmet tarafından 325 senesinde Ömer oğlu Halilden satın almak suretile tasarrufunda olduğundan bahisle namlarına tapu itası verese tarafından talep edilmekte olduğundan hukukî vaziyetinin tesbiti için 23 - Nisan - 939 da mahalline memur gönderileceği cihetle bu babda itirazda bulunanların o gün mahallinde bulunacak memura veyahut o güne kadar tapu dairesine müracaatları gereği ilân olunur.

Çorum Nafia Müdürlüğünden

AÇIK EKSİLTME İLÂNI

5-4-939 Tarih çarşamba günü saat 15 de Çorumda Vilâyet Daimî Encümen salonunda eksiltme komisyonuda beşbin beşyüz lira keşif bedelli, Mecidözü kazasında yapılmakta olan ilk okul birinci kat ikmal inşaatı açık eksiltme usulile eksiltmeye konulmuştur,

Mukavele, eksiltme, bayındırlık işleri genel, hususî ve fennî şartnameleri, proje keşif hulasasile buna müteferri diğer evrak nafıa dairesinden parasız verilecektir.

Muvakat teminat (dörtyüz on iki lira) (elli) kuruştur.

İsteklilerin teklif mektupları ve en az on bin liralık bu işe benzer iş yaptığına dair idarelerinden almış olduğu vesikalara istinaden Çorum Nafia Müdürlüğünden eksiltme tarihinden 8 gün evvel alınmış ehliyet ve 939 yılına ait ticaret odası vesikaları ve diğer evrakı ile birlikte 5-4-939 çarşamba günü saat 15 şe kadar Vilâyet Daimi Encümen salonundaki komisyona vermeleri lâzımdır. 3-3

Çorum Nafia Müdürlüğünden

AÇIK EKSİLTME LÂNI

5-4-939 Tarih çarşamba günü saat 16 da Çorum Vilâyet Daimî Encümen salonunda eksiltme komisyonundan beş bin lira keşif bedelli Çorum memleket hastanesi çatı dahilî sıva ve parapet duvarları inşaatı açık eksiltme usulile eksiltmeye konulmuştur.

Mukavele, eksiltme bayındırlık işleri genel hususî ve fennî şartnameleri, proje keşif hulâsasile buna müteferri diğer evrak Nafia Müdürlüğünden parasız olarak verilecektir.

Muvakkat teminat üçyüz yetmişbeş liradır.

İsteklilerin teklif mektupları ve en az on bin liralık bu işe benzer iş yaptığına dair idarelerinden almış olduğu vesikalara istinaden Çorum Nafia Müdürlüğünden eksiltme tarihinden 8 gün evvel alınmış ehliyet ve 939 yılına ait ticaret odası vesikaları ve diğer evraklarla birlikte 5-4-939 çarşamba günü saat 16 ya kadar Vilâyet Daimî Encümenine vermeleri lâzımdır. 3-3

YİTİK VESİKA

Askerî terhis tezkeremi yitirdim. Yenisini almak üzere müracaat eyledim. Eskisinin hükmü olmadığını ilân eylerim.

Alacanın Dedekarğın Köyünden
Mehmet oğlu Cemal

YİTİK VESİKA

Askerî terhis tezkeremi yitirdim. Yenisini almak üzere müracaat eyledim. Eskisinin hükmü olmadığını ilân eylerim.

Alacanın Dedekarğın Köyünden
Mehmet oğlu İbrahim

YİTİK VESİKA

Askerî terhis tezkeremi yitirdim. Yenisini almak üzere müracaat eyledim. Eskisinin hükmü olmadığını ilân eylerim.

Alacanın Dedekarğın Köyünden
Ali oğlu Mehmet

YİTİK VESİKA

Askerî terhis tezkeremi yitirdim. Yenisini almak üzere müracaat eyledim. Eskisinin hükmü olmadığını ilân eylerim.

Alacanın Dedekarğın Köyünden
Yusuf oğlu Cuma

YİTİK VESİKA

Askerî terhis teskeremi yitirdim. Yenisini almak üzere müracaat eyledim. Eskisinin hükmü olmadığını ilân eylerim.

Alacanın Dedekarğın Köyünden
Hasan oğlu Mehmet

Tapu Sicil Muhafızlığından

Aliki köyünün Aliki bağları mevkiinde bağ ve cehrilik yerini 26 sene önce Hacırecep mahallesinden Hacı Mehmet oğlu Mustafadan haricen satın almak suretile mutasarrıfı bulunduğundan bahisle senetsizden namına tescili kasab Hasan oğullarından Hacı Ömer karısı ve Gecili oğlu Ali Osman kızı Şakire tarafından talep edilmekte olmasına mebni hukukî vaziyetin tesbiti için 23-4-939 pazar günü mahalline memur gönderileceğinden bu talep aleyhine itirazı bulunanlar varsa o gün mahallinde bulunacak memura veyahut o güne kadar tapu dairesine müracaat etmeleri gereği ilân olunur.

Tapu Sicil Muhafızlığından

Çağşak köyünün muhtelif mevkilerinde beş parça tarla ile köy civarında bir kıt'a bahçe ve köy içinde bir bab haneyi murislerinden intikalen Kara Hasan oğlu vereseleri Battal Sündüs ve Mavuş namlarına senetsizden tapu almak istemelerine binaen işbu gayri menkullerin hukukî vaziyetlerinin tetkikı için 16-4-939 da mahalline memur gönderileceğinden mezkûr gayri menkuller hakkında tasarruf iddiasında bulunanların gününde mahallinde bulunacak memura veya daha evvelinden tapu idaresine müracaatları ilân olunur.

Çorum İcra Memurluğundan

Maden oğlu İhsandan temliken alacaklı Aşık oğlu Mustafaya 2000 lira borçlu Battal oğlu Hamdinin işbu borcunu vermediğinden ipotekli bulunan Çorumun Kunduzhan mahallesinin 'Burunçiftliği mevkiinde tapunun Nisan 935 tarih ve 2 numarasında kayıtli şarkan Culuman oğlu Tevfik tarlası şimalen Karabayrakdar oğlu Hüseyin ve Mesut garben değirmen cenuben hark ile çevrili bir kıta un fabrikası maa tarlanın tamamı 32 sehim itibarile borçluya aid 4 sehminin satılmasına karar verilmiştir. Satış 11-5-939 perşembe günü saat 10 - 12 de Çorum icra dairesinde yapılacaktır. İşbu fabrika maa tarlanın tamamına 33 bin lira kıymet konulmuştur satış günü 4 sehime düşecek kıymeti muhammenenin yüzde 75 ine talip bulunduğu takdirde en çok artırana ihale edilecektir. Böyle bir bedel elde edilmez veya hiç talip bulunmazsa satış 15 gün temdit edilerek 26-5-939 cuma günü aynı saatte dairemizde icra edilecektir. Artırma gününde taliplerin 4 sehime aid kıymeti muhammenenin yüzde 7 buçuğu nisbetinde pey akçası vermeleri veya millî bir banka mektubu tevdi etmeleri şarttır. İşbu fabrika maa tarlanın satılacak olan 4 sehmi üzerinde bir hak iddia eden kimselerin evrakı müsbitelerile birlikte 20 gün içinde dairemize müracaat ederek haklarını tesbit ettirmesi aksi takdirde paylaşmadan hariç kalacaklardır bu işe ait artırma şartnamesi her kesin görebilmesi için bu günden itibaren dairemizde açık bulundurulmaktadır. Daha fazla malûmat almak isteyenlerin 939 - 297 numara ile dairemize müracaat etmeleri ilân olunur.

Tapu Sicil Muhafızlığından

Uç mahallesinden Ilıca mevkindeki üç kıta bağ ve bir bap haneyi muhtelif senelerde başka şahıslardan almak suretile senedsiz olarak tasarruf edegeldiğinden bahsile Ahmet oğlu İsmail Özölç bu kere namına tapulamak istemesi dolayısile 15 Nisan 939 tarihine müsadif cumartesi günü işbu gayri menkulatın hukukî vaziyetini tedkik için mahalline memur gönderileceğinden itiraz olanların mezkûr günde keşif memuruna veya bu müddet zarfında tapu dairesine müracaatları ilân olunur.

Tapu Sicil Muhafızlığından

Abdalata köyünün muhtelif mevkilerinde on dört parça gayri menkulü murisleri Kocabey oğullarından Hasan oğlu Elvanddan intikalen ve aralarında taksim ve satın almaga istinaden mutasarrıf bulunduklarından bahsile namlarına tapu itası verese tarafından istenilmesine mebni hukukî vaziyetlerinin tesbiti için 15-4-939 günü mahalline memur gönderileceğinden bu tescil aleyhine itiraz edenlerin o gün mahallinde bulunacak memura veyahut o güne kadar tapu idaresine müracaatları gereği ilân olunur.

Tapu Sicil Muhafızlığından

Büğet köyünün muhtelif mevkilerinde 13 parça gayri menkulü Dursun oğlu Mehmet ve Ali oğlu Hasandan satın almak ve murisleri Dursun oğullarından Cuma oğlu Süleymandan intikal ve verese aralarında taksim edilmek suretile mutasarrıf bulunduklarından bahsile namlarına tapu itası zilyed verese tarafından talep edilmekte olduğundan haddi zatında senetsiz olduğu anlaşılan bu gayri menkullerin hukukî vaziyetini tesbit için 23 - Nisan - 939 günü mahalline memur gönderileceğinden tescil talebi aleyhine itiraz edenlerin o gün mahallinde bulunacak memura veyahut o güne kadar tapu idaresine müracaatları gereği ilân olunur.

YİTİK VESİKA

Askerî terhis tezkeremi yitirdim. Yenisini almak üzere müracaat eyledim. Eskisinin hükmü olmadığını ilân eylerim.

Alacanın Dedekarğın Köyünden
Yusuf Oğlu Ali

Yitik Mühür

Hacıbayram köyüne ait resmî mührü yitirdim. Yenisini almak üzre müracaat eyledim.

İskilip Hacıbayram K. Muhtarı

KURULUŞ TARİHİ: 1921
İDARE YERİ
Vilâyet matbaası

ÇORUM

Her hafta Çarşamba günleri çıkar vilâyet gazetesidir

YIL: 17 — No. 964
ÇARŞAMBA
12 - Nisan - 1939
Nushası - 2 - kuruştur

Yeni Devre Umumî Bakış

Cumhuriyetin bu günlerini idrâk ederken, yeni rejim tatbikile memlekette parlayan zevk ve nefbaret duygularımızı kıcıklayan iftihar kaynaklarımızı teşkil eden bu umumi manzaraya göz gezdirmeyi faydalı bulduk.

Yeni devir, yeni hayat tabiri yalnız terekki yahut teknik bakımından değil hayatın istilzam ettiği bütün vaziyetleri gözden geçirmek yollar, şimendiferler, fabrikalar nihayet ekonomi muvaffakiyetlerin terakki ve inkişafını memnuniyetle karşılamaktır.

Bir memleketin hayat kuvvetini ve insaniyet, medeniyet sahasında ilerleyişini maddi neticelerle ölçmek doğru bir usul ve doğru bir kaide olmasa gerektir.

Tarihe nazaran Romalıların, Yunanlıların, Mısırlıların halen ilhamı hayrette bırakan o büyük eserlerile bu gün orta Avrupada diktatörlükle idare edilen ülkeler üzerinde bir mukayese yapılırsa görülüyorki terakki ve inkişaf yalnız maddi, yalnız teknik değildir. Demek oluyor ki bu iki varlık milletlerin yükselme ve ilerleme hareketlerine miyar olamıyor.

Şu meseleyi bugünkü Avrupa siyasi vaziyetile biraz mukayese etmek istesek; Almanya, Avusturyayı, Çekoslovakyayı istilâ ederken, İtalya Habeşistan İmparatorluğunu ortadan kaldırdıktan sonra gözlerini başka diyare baktıkla sözlerini başka diyarlar üzerinde yürütmekle meşgul iken Arnavutluğu işgale başladı. Milletlere tatbik olunan siyasi rejim her hangi bir bakımdan olursa olsun her hangi bir ad taşırsa taşsın hakikî bir nizamı teşkil edebilmesi için tam, mütekâmil, nizam disiplinli millî hâkimiyet düsturunun tatbikıdır.

Biz kendi rejimimizi tedkik etmek için gözlerimizi maziye çevirelim. O sıkıcı ve öldürücü günlerle bugün memleketin, milletin inanç kanaatinde birlikten ahdetten doğan esaslı bir kuvvet vücude getiren Cumhuriyet ve inkılâp rejimini büyük sevincle [illegible] yürüyoruz.

Çünki milli hakim[illegible] [illegible]nan temeli olan duygularının en bariz tecellisini bir gösteriyoruz.

Demokrasi yahut milli hakimiyet demek bir mecliste muhtelif fikirlerin yer alması, yapılacak işlerin şaşılmaca yürümesi değil, makine usulüde hakiki ve siyasi bir labratuvar şeklinde çalışması demektir. Onbeş seneden beri bu şekildeki faaliyetlerin oldukça müsmir neticeleri elde edilmiş, bizim Cumhuriyetimizin milli hakimiyet prensibi sağlam, emin, şerefli bir yol olarak önümüzde açık bulunduğu görülmüştür.

Türk inkılâbının büyüklüğü isabetli görüş, sağlam yürüyüş işte bu noktada tecelli ediyor. Bizi insaniyet, medeniyet yoluna götürecek hürriyet yolu da işte bu yollar.

Bizde gaye insanî [illegible] yetler yükselt[illegible] yolunu [illegible] da büyük eserler vücude getirmek, tehlikeli yolları görebilecek ve o yollarda emin adımlarla hız [illegible] nazarlı insanlar yetiştirmektir. Gün geçtikçe bu [illegible] bütün vatandaşların ruhuna işlediğini görmek, dağdağalı hayat içinde ancak kendi varlığına itimad bağlamak en sağlam yol olacağına şüphe edilemez. Bugün sürüne sürüne öldürücü tesirlerini fiilen yürüten bir tehlike karşısında gizli bir haşyetle ürperde ürperde duran milletler için hayat yok demek olur.

Çağdaş milletlerin rejimlerile bizim rejimimizi ölçmeye kalkmak doğru bir hareket olmasa caizdir. Çünki bizce rejim nihayet siyasî bir düzenlik demek olduğuna nazaran, halen nail olmuş bulunduğumuz saadetin ölçüsü ancak kendi rejimimizle olabilir. Halbuki bazı devletlerin kurdakları cumhuriyetin maddi manevi feyizlerinden istifade etmemiş oldukları görülmektedir.

İşte sarsılmaz iman, bükülmez irade ile ilerleyen, yükselen milletimiz 20 inci asır ideallerinin tahakkukuna çalışmakta ve yeni devrin sabah havasını teneffüs etmektedir.

Kâzım Baydoğan

Yeni Vekiller Heyetimiz

Başvekil : Dr. Refik Saydam — İstanbul Meb'usu
Adliye Vekili : Tevfik Fikret Sılay — Konya Meb'usu
Millî Müdafaa Vekili : General Naci Tınaz — Bursa Meb'usu
Dahiliye Vekili : Faik Öztrak — Tekirdağ Meb'usu
Hariciye Vekili : Şükrü Saraçoğlu — İzmir Meb'usu
Maliye Vekili : Fuat Ağralı — Elazığ Meb'usu
Maarif Vekili : Hasan Âli Yücel — İzmir Meb'usu
Nafıa Vekili : General Ali Fuat Cebesoy — Konya Meb'usu
İktısad Vekili : Hüsnü Çakır — Samsun Meb'usu
Sıhhat Vekili : Dr. Hulusi Alataş — Aydın Meb'usu
Gümrük ve İnhisarlar vekili : Raıf Tarhan — İstanbul Meb'usu
Ziraat Vekili : Muhlis Erkmen — Kütahya Meb'usu
Muhaberat ve Münakalât Vekili : Ali Çetinkaya — Afyonkarahisar »
Ticaret Vekili: Cezmi Erçin — Antalya Meb'usu

KONFERANS

Geçen hafta çarşamba günü Doğumevi Baş Hekimi ve çocuk hastalıkları Mutahassısı Dr. Memduh Özçam tarafından verileceğini yayınladığımız Halkevi seri konferanslarına devam edilmektedir.

Dr. Memduh Özçam'ın rahatsızlığına binaen aynı gün Küçük Sıhhat Memurları Okulu Direktörü Dr. Süreyya Yücel tarafından çocuk ölümü ve çocukların sıhhat ve beslenmeleri mevzuu üzerinde çok istifadeli bir konferans verilmiştir.

Bu çarşamba gecesi de Hastane Eczacısı Rahmi Haboğlu tarafından milliyetçilik mevzuu üzerinde bir konferans verilecektir.

MÜSAMERE

Şehrimiz Halkevi Gösterit Kolu tarafından, bu hafta içinde Kral Ödip piyesi vazı sahne edilmiştir.

Pazar ve pazartesi geceleri sahneye konulan bu piyeste vazife alan gençlerimiz değerli muvaffakıyetler göstermişlerdir.

Her iki gecesinde de sinemanın locaları ve balkonla salonunun hınca hınç dolduğu bu müsamereden, oldukça mühim bir halk kitlesinin istifade eylediği muhakkaktır.

VÂLİMİZ ANKARADA

Kıymetli Vali ve Parti Başkanımız Sayın bay Bay Salih Kılıç vilâyet işleri üzerinde alâkadar vekâletlerce temaslarda bulunmak üzere geçen pazar günü Ankaraya gitmişlerdir.

ROMAN HARİCİYE NAZIRI

Dost ve müttefik Romanya Hariciye Nazırı ve Balkan Antantı Konseyi Reisi Ekselans Gafenko Nisanın 8 inci günü İstanbula gelmişler ve merasimle karşılanmışlardır.

Dost Hariciye Nazırı Hariciye Vekilimiz Şükrü Saraçoğlu ile üç saat süren mühim mülâkatta bulunmuşlardır.

AĞAÇ BAYRAMI

Şehrimizde, Nisanın 8 inci cumartesi günü yapılan ağaç bayramı heyecanlı bir tezahürat içinde icra kılındı.

Hazırlanan program üzerine; hükûmet konağı önünde toplanan memur, halk kitlesi ve okul talebeleri Halkevi bandosu önde olduğu halde merasim yerine hareket eyledi.

Tam saat 10 da merasim yerini şereflendiren Valimiz, askeri kıtayı ve öğrencileri teftiş eyledikten sonra sahadaki yerlerini almışlardır.

Bando tarafından çalınan İstiklâl marşını müteakip kürsüye gelen Valimiz ağaç ve ormanın ziraî ve iktisadî ehemmiyetini tebarüz ettirmişler ve bilhassa saltanat devrinin lâkaydisi yüzünden asırlarca süren imha siyasetine maruz kalan güzel ormanlarımızın Cumhuriyet rejiminin aldığı koruma siyasetile az zamanda pek parlak bir duruma eriştiğini mukayeseli bir surette izah eylemişlerdir.

Kudretli Vali ve Parti Başkanımız Sayın Bay Salih Kılıc'ın irficalen irad eyledikleri ve sürekli alkışlar arasında sona eren söylevini müteakib Orman Fen Mühendislerinden Rüstem kürsüye gelmişler ve keza mumaileyhde ağaç ve ormanın beşeriyetin beşikten mezara kadar muhtaç bulunduğu en mühim bir varlık olduğunu izah eder çok uzun bir hitabede bulunmuşlardır.

Söylevlerden sonra bandonun terennümleri arasında ağaç dikme işine başlanmış ve ilk fidanı Sayın Valimiz Bay Salih Kılıç bizzat yerine koymuşlardır.

Vilâyet Makamından

Eşyanın adı	Fiatı
Kaba rende	175
Çifte rende	225
Planya 65 milimlik	450
Nişankeş	100
Kıl destere kolu	25
Ağaç günye 15 santim	75
» » 10 »	60
» » 25 »	100
» » 35 »	125
Kuvvetli makap	450
Matkap burgusu takım 4 adet	150
Destere	70
Sigase	200
Zemin desteresi 3 adet	120
Bıçkı	70
Çapraz adi	25
Çapraz dereceli	125
Tornavida	30
İngiliz anahtarı	200
Ege balık sırtı 220 santim	
Eğe Ba harfi 220 santim	
Törpü balık sırtı 220 santim	
Ege yuvarlak 175 santim	
Ege yuvarlak 225 santim	70
Bileği taşı	250
İsgarpala	35
Oyma kalemi	50
Çekiç	125
Kelpeten	40
Demir mengene	150
Teneke makası	200
Lehimci çekici	40

Yukarıda cins ve muhammen bedelleri yazılı 32 kalem levazımdan maarif dairesinde mevcut nümunelerine uygun olmak şarttile yirmi takım alınacaktır. İhale Nisanın 24 üncü pazartesi günü saat 15 de vilâyet daimi encümeni riyaset odasında yapılacağından alıcıların muayyen saatte hazır bulunmaları ilân olunur. 1-2

Mecidözü Kaymakamlığından

Totali, Badan	Devletoğlan
Karacuma	Fakıahmet
Kargı	Kuyucak
Kışlacık	Çitli
Çıkrık	Kultak, Değirmendere, Hadırdede
Örencik	Ahmediye
Sazak kürtler	Kuduzlar
Elköy	Salbaş
Sarılık	Kozluca
Gökköy	Sevindik[illegible]
Tevfikiye	Elvançelebi
Fındıklı	Horku
Göpsen	Kavakalanı
Oruçpınar	Kuyulu, Kavaklı
Vakıflar	Zennun
Körücekler	Balıyakup
Karacaveran	Mustafaçelebi
Akpınar	Alveran
Sorkoğlan	Haydutoğlu, Hımıroğlu, küçük palabıyık

İlçemize bağlı yukarıda adları yazılı 38 cüzütamın arazi tahrir itiraz tetkikatı hitam bulmuş olduğundan arazi tahrir kanununun 10 uncu maddesi ahkâmına tevfikan mezkûr cüz'i tamlar vergisinin kesbi kat'iyet ettiği ve 939 yılı vergileri yeni yazım üzerine tarh ve tahakkuk ettirileceği ilân olunur.

EMNİYET ÂMİRİ

Vilâyetimiz Emniyet Âmirliğine tayin kılınmış olan birinci sınıf Emniyet Âmirlerinden Ahmet Özbek bu hafta içinde gelerek vazifelerine başlamışlardır.

Hoş geldiniz deriz.

HASAN UYSAL

Memleketimizin değerli gençlerinden Nafıa Muamelât Şefi Hasan Uysalın bu kere Kocaeli Nafıası Muamelât Şefliğine naklen tayin kılındığı haber alınmıştır.

Hasan Uysal uzun yıllardanberi Maarif ve Nafıa kâtipliklerinde hüsnü hizmet eylemiş ve bununla beraber spor cemiyetleri ve diğer ulusal kurumlarda ödevler almış çalışkan ve değerli bir arkadaştı.

Mumaileyhin yeni vazifesinde de verimli muvaffakıyetlerini dileriz.

Makamı Vilâyetten

20-3-939 tarihinden itibaren 15 gün müddetle açık eksiltmeye konulduğu halde alıcı çıkmayan 5000 lira bedeli keşifli memleket hastanesi üçüncü kısım inşaatına [illegible] çatı, çatı etrafı, tuğla, dıvar[illegible] ve dahili sıvaları ve diğer tesisatına ait işlerin ihalât kanununun 43 üncü maddesinin ikinci fıkrasına tevfikan Nisanın 15 inci cumartesi günü saat 11 de Vilâyet Daimî Encümen Riyaset odasında ihalesi yapılmak [illegible] eksiltme müddeti on gün uzatıldığından talip olanların ve şartnamesini görmek isteyenlerin Daimi Encümen kalemine müracaatları ilân olunur.

Makamı Vilâyetten

20-3-939 tarihinden itibaren 15 gün müddetle açık eksiltmeye konulduğu halde alıcı çıkmayan 5500 lira bedeli keşifli Mecidözü kazası ilk mekteb inşaatının ihalât kanununun 43 üncü maddesinin ikinci fıkrasına tevfikan Nisanın 15 inci cumartesi günü saat 11 buçukta Vilâyet Daimî Encümen Riyaset odasında ihalesi yapılmak üzere eksiltme müddeti on gün uzatıldığından talip olanların ve şartnamesini öğrenmek isteyenlerin Daimî Encümen kalemine müracaat eylemeleri ilân olunur.

C. Müddei Umumilikden

Münhal bulunan on lira maaşlı Sungurlu zabıt kitabetile altı lira maaşlı Çorum piyade mübaşirliğine vekâleten münasibi tayin edileceğinden evsaf ve şeraiti matlubeyi haiz olanların imtihan için tayin kılınan 15-4-939 günü Çorum Adliye encümenine müracaat etmeleri ilân olunur.

Asliye Hukuk Hakimliğinden

Çorum orman idaresine i[illegible] fetle hazine vekili Ahmet Şab[illegible] Duman oğlu Büğrü oğlu köy[illegible] den Peşli oğullarından Ali o[illegible] Mustafa ve Osman güvey[illegible] İbrahim oğlu Hacı aleyhler[illegible] açtığı alacak davası üzeri[illegible] müddei aleyhlerden Hacı nam[illegible] tanzim ve tebliğ için mübaşi[illegible] verilen davetiye müddei ale[illegible] Hacının ikametgâhı meçhul [illegible] duğundan bilâ tebliğ iade kıl[illegible] mış ve bu suretle ilânen teb[illegible] ğat ifasına karar verilmiş [illegible] duğundan müddei aleyh Hacı[illegible] muhakeme günü olan 12-5-9[illegible] cuma günü Çorum asliye huk[illegible] mahkemesinde hazır bulunm[illegible] veya vekil göndermesi lüzum[illegible] nun lebliğ makamına kaim olm[illegible] üzere ilân olunur.

Tapu Sicil Muhafızlığından

Büğet köyünün köy içi mev[illegible] indeki bir bap haneyi Cafer oğ[illegible] larından Ali oğlu Hüseyin ce[illegible] dinden intikale müsteniden senetsiz olarak tasarruf edege[illegible] diği iddiasile namına tapu itası[illegible] taleb eylemesine binaen mezk[illegible] hanenin hukukî vez'iyetinin te[illegible] kikı için 23 - Nisan - 939 pa[illegible] günü mahalline memur gönderil[illegible] ceğinden bu hususta bir itir[illegible] olanların tayin olunan günde ke[illegible] memuruna veya o güne kadar ta[illegible] idaresine müracaatları gereği il[illegible] olunur.

Tapu Sicil Muhafızlığından

Büğet köyünün köyönü me[illegible] kiindeki bir kıt,a tarlayı Durs[illegible] oğullarından Cuma oğlu Ali ce[illegible] dinden intikalen ve taksime müs[illegible] niden senedsiz olarak tasarr[illegible] edegeldiği iddiasile namına ta[illegible] itasını talep eylemesine bina[illegible] mezkûr tarlanın hukukî vaziyet[illegible] nin tetkiki için 23 - Nisan - 9[illegible] pazar günü mahalline memur gö[illegible] derileceğinden bu hususta itir[illegible] olanların tayin olunan günde ke[illegible] memuruna veya o güne kadar ta[illegible] idaresine müracaatları gereği il[illegible] olunur.

Hava Taarruzlarına Kar[illegible] Işıkların Söndürülme[illegible] Ve Karartılması Nizam[illegible] namesi

—Geçen Sayıdan Artan—

Işık aksettiren malzeme ile örtü[illegible] düz damlar ince toprak veya k[illegible] tabakasile de örtülebilir.

Madde 38 - Asfaltlı veya b[illegible] tonlu yollar ve yerlere ışık a[illegible] settirmesine karşı toprak ve[illegible] kum yayılır.

Hazırlıklardan mes'ul olanla[illegible]

Madde 39 - Işıkların söndürülmesi ve karartılması işlerinin [illegible]tbik ve temini ile mahallin büyük mülkiye memuru ve [illegible]ylerde muhtar ve ihtiyar hey[illegible] azası mükelleftirler.

Madde 40 - Her vilâyet ve [illegible]ususi elektrik kaynağı bulunan [illegible]r müessese hava korunma plâ[illegible]na bağlı bir ışıkları söndürme karartma plânı tanzim eder.

Madde 41 - Hususi binalar evler ile bütün kiraya verilmiş [illegible]ahallere aid karartma işlerini binaları işgal edenler yaparlar. [illegible]iraya verilen apartman gibi [illegible]llanılan evlerde, koridor, merdiven sahanlığı, bodrum, tavan [illegible]ası, çamaşırlık gibi binanın [illegible]racılar tarafından müştereken [illegible]llanılan kısımlarının karartma [illegible]rtibatı binanın sahibi tarafından yapılır.

Madde 42 - Şehirlerde her [illegible]yde ve nerede bulunursa bulun[illegible]un her müessesede cep elektrik lâmbası, petrol lâmbası, gemici feneri ve mum gibi icabında [illegible]llanılmak mecburiyetinde kalı[illegible]acak tenvir vasıtalarından lüzu[illegible]u kadar bulundurulur. Bu tenvir vasıtaları da mümkün olduğu [illegible]adar koyu mavi ışık aksettiren malzeme ile maskelenir.

Geceleyin vazife göreceklerin [illegible]ukarıda sayılı bir tenvir vasıtasile mücehhez olmaları lâzımdır.

Karartma için lüzumu olan malzeme hazarda tedarik olunarak bozulmıyacak bir yerde ve icabında derhal kullanılacak veçhile el altında hazır bulundurulacaktır.

Müteferrik hükümler

Madde 43 —

A - Tecrübeler :

Hazar zamanında muayyen mıntakalarda ışıkların söndürülmesi ve karartılması tecrübeleri tertip olunur. Bu tecrübelerin yapılmasını Hava Müdafaa Genel Komutanlığı emreder. Komutanlık mahallî tecrübeler yaptırmak salâhiyetini valilere bırakabilir.

B - Müeyyideler :

Bu nizamname hükümlerine riayetsizlik, aykırı hareket edenler hakkında Havaya Karşı Pasif Korunma Kanununun hükümleri tatbik olunur.

Madde 44 - 3502 Numaralı Havaya Karşı Pasif Korunma Kanununun 12 maddesine göre hazırlanan ve Devlet Şûrasınca görülen bu nizamname hükümleri Resmî Gazetede basıldığının ertesi gününden yürürlüğe girer.

Madde 45 - İşbu Nizamnamenin hükümleri İcra Vekilleri Heyeti tarafından yürütülür.

Ziraat Bankası Çorum Şubesinden

No	Cinsi	Dönüm	Mevkii	Borçlunun ismi	Hududu
23	Tarla	12	Yenice yolu	Şamlı oğlu Abdullah oğlu Lutfi	Ş. Bakkal o. Şükrü g. yine Şükrü ş. şose c. yenice yolu
»	»	30	Değirmen Bahçesi	» » »	Ş. Bakkal o. Şükrü g. Murat o. Ömer ş. hark ve çay c. Murat o. Ahmet
»	»	30	Çukur tarla	» » »	Ş. Bakkal o. Şükrü G. Ş. C. şose
»	»	20	Kır arkası	» » »	Ali kâhya o. Veresesi g. Sarimbeyli Kürt o. veresesi ş. Hacı o. Emin c. Abdurrahman o. Mustafa
»	»	20	Maşatlık	» » »	Ş. Cağılcağıl o. Abdullah g. bakkal o. Şükrü ş. Sarimbeyli Kürt o. c. bakkal o. Şükrü
»	»	8	Alibey	» » »	Ş. Kabristan g. Murat o. sı. tekke yolu c. Emine o. Ahmet
»	»	20	Yamaçkır	» » »	Ş. Abdurrahman o. Hüseyin g. c. Cennet o. Hasan ş. c. bakkal o. Şükrü
»	»	15	Köm yeri	» » »	Ş. Karahalil o. Gazi g. Zavar o. İsmail ş. Murat o. Ömer c. Zavar o. veresesi
63	Tarla	15	Üçtutlar	Kara Ali oğlu Osman oğlu Mehmet Rauf	Ş. Ayarık yolu g. Hashas o. Arif c. Alaybey o. Fazlı ş. Muhacir Hacı Emin
»	»	8	Çiftlik nam diğeri Sarılık	» » »	Ş. Altıparmak o. Hacı Osman g. Köşker o. Hasan ş. Gözyalıyan o. Osman c. Nurullah o. Hacı Ali
»	»	16	Üçtutlarda Develik	» » »	Ş. Ak Mehmet o. Osman g. Leblebici o. Sabit c. Mustafa o. Mevlüt ş. Sarı Mustafa o. Mustafa
»	Bağ	7	Ahçılarda	» » »	Ş. Kara Ali o. Kâmil ve Seydi g. bağ yolu ve tüfekci Hüseyin ş. Alay kâtibi Haşim d. Ilıca bağları yolu
90	Tarla	8	Kınık yolu	Sarımbey köyünden Deveci o. nam diğeri Eyyup o. İbrahim ve Sultan ve Melek	Ş. Kınık yolu g. Mulla Hüseyin o. Hüseyin c. ş. İbrahim o. Hüseyin
»	»	12	Serbantözü	» » »	Ş. Arab c. İbrahim g. İbrahim o. Mustafa c. Seher o. ş. Sungurlu yolu
89	Tarla	13	Kömyeri	Sarimbeyli Deveci o. nam diğeri Eyyub o. İbrahim ve Sultan	Ş. Hacı o. Ahmet g. Tepe c. Ahmet o. Hıdır ş. Kürt o. Ahmet
»	»	12	Dere	» » »	Ş. Selâhattin o. Murat g. Hüseyin o. Hasan c. Tepe ş. Mehmet o. Bekir
»	»	20	Gebe tarla	» » »	Ş. Kınıközü g. Süleyman o. Dursun c. Çam Ali o. Dursun ş. Durak o. İsmail
»	»	5	İncirli	» » »	Ş. Mulla Hüseyin o. Abbas g. İbrahim hafidi Süleyman c. Mehmet o. Mustafa ş. Satılmış o. İsmail
»	»	26	Tatar yolu	» » »	Ş. Tepe g. Tatar yolu c. Mulla Hüseyin o. Abbas ş. Tatar yolu
»	»	24	Mezar yanı	» » »	Ş. Ahmet o. Satılmış g. Mulla Hüseyin o. Ahmet c. Sungurlu yolu ş. Teke Mehmet o. Halil
97	Tarla	11	Celil Çiftliğinde Kürt pınarı	Ulukavak mahallesi Kaltakcı o. Küçük Hasan veresesi Fatma Hacer v. s.	Ş. Murat o. Tevfik ve Emine G. Battal o. Mehmet c. sığır yolu ş. Ali bey o. Abdullah
»	»	10	Celil Çiftliği	» » »	Ş. Derinçay g. hark ş. Murat o. Halil c. Battal
»	»	4	» Yazıyurdu	» » »	Ş. Sığıryolu g. Murat c. Tevfik ve Emine ş. Tarik g. Turabyan Kiropi

No.	Cinsi	Dönüm	Mevkii	Borçlunun ismi	Hududu
101	Tarla	5	Değirmen yolu Arpa oğlu	Kınık köylü Kel Mehmet o. Emin o. Ali Osman Mehmet Fatma	Ş. Kızıl Ali g. Yürük o. Ömer c. değirmen yolu ş. Çilingir o. Mustafa
»	»	5	Uzun tarla nam diğeri acıyanı	» » »	Ş. Tepe g. Kara Ahmet o. Ömer ş. Tüllük c. Cıldır o. Ömer
»	»	4	Uzun tarla nam diğeri acıyanı	» » »	Ş. Yörük o. Ömer g. Mavşan o. Mustafa c. Tepe ş. yol
»	»	3	Hamdi yolu	» » »	Ş. Tepe g. Çıldır o. Ömer c. değirmen yolu ş. Kızıl Küçük
»	Bağ yeri	2	Köyaltında	» » »	Ş. Hendek g. Karaoğlan oğlu Veli c. Karaoğlan o. Veli ş. Deli göz o.

2814 numaralı kanun mucibince borçları taksite bağlanan yukarıda isim ve adresleri yazılı borçlular taksitlerini muayyen vadesinde ödemediklerinden dolayı borçlarının tamamı muacceliyet kesbetmiştir. Bunlar hakkında Çorum Tahsiliemval Komisyonundan verilen 30-3-939 tarih ve 417 numaralı haciz kararı üzerine yukarıda müfredatı gösterilen gayrimenkul teminatları 11-4-939 tarihinden itibaren (21) gün için açık artırmaga çıkarılmıştır.

2-5-939 tarihine tesadüf eden salı günü mezkûr gayrimenkullerin birinci ihalesi icra edileceğinden saat 14 de talip olanların pey sürmek üzere bankaya gelmeleri ve izahat almak üzere her zaman yine bankaya müracaat edebilecekleri ilân olunur.

Ziraat Bankası Alaca Ajansından

No.	Cinsi	Dönümü	Mevkii	Borçlunun ismi	Hududu
3	Tarla	6	Hıdırlıkaltı	Culuman o. Hüseyin mahdumu doktor Tevfik	Ş. Alibey o. Mehmet mahdumu İsmail ş. Culuman o. Tevfik g. Battal zade Enver ve Rıza c. Buluz yolu
»	»	9	Kerhane altında Küçük Mansur mezarı	» »	Ş. Kıtil o. Ahmet mahdumu Hüseyin ş. Maden zade H. Salim g. Yeşil hocanın Hanife kadın c. Çıkrıkcı o. Hacı Hasan
»	Hane arsası 2592 hissede 1292 hissesi		Çepni mahallesi çakır sokak ada 59	» »	Sağı 3, solu 5, 7 arkası 11 önü 5 No. Parseller ve yol

2814 Numaralı kanun mucibince borcu taksite bağlanan Çorumun Ünithalife mahallesinden Culuman oğullarından Hüseyin oğlu Tevfikın Alaca Ziraat Bankasına olan (480) lira (86) kuruş borcunu miadında ödemediğinden dolayı borcunun tamamı muacceliyet kesbetmiştir. Alaca tahsilât komisyonunun 27-3-939 tarih ve 27 numaralı haciz kararı üzerine yukarıda müfredatı gösterilen gayrimenkul teminatları 11-4-939 tarihinden itibaren 21 gün için açık artırmaga çıkarılmıştır.

2-5-939 Tarihine tesadüf eden salı günü mezkûr gayri menkullerin birinci ihalesi icra edileceğinden talip olanların saat 14 de pey sürmek üzere Bankaya gelmeleri ve izahat almak üzere her zaman yine Bankaya müracaat edebilecekleri ilân olunur.

Vilâyet Defterdarlığından

Sıra No.	Adres ve adı	İşi	Vergisi	Senesi	İhbarnamesi
1	Kefçeli oğlu Osman	Bakkal	107	935	1-10
2	Müezzin oğlu Hacı	Sadıkçı	83	935	2-14
3	Keşkekçi oğlu Hüseyin	çilingir	145	935	2-62
4	İmam oğlu Yusuf	Berber	145	938	17-13
5	Ortakçı oğlu Esat	Fotografçı	77	935	1-40
6	Kuşkuş oğlu Hüseyin	Ahurcu	1473	935	1-53, 54

Çorum Maliye Varidat dairesi mükelleflerinden yukarıda adı; işi ve adresleri yazılı eşhas yeni adreslerini bildirmemiş ve yapılan araştırmalarda da bulunamamış olduğundan hizalarında gösterilen senelere aid kazanç vergisi ve zamları havi ihbarnameleri kendilerine bizzat tebliğ edilememiştir.

Hukuk usulü muhakemeleri kanununun 141 ve 142 inci maddeleri hükmüne tevfikan tebliğ yerine geçmek üzere keyfiyet ilân olunur.

Tapu Sicil Muhafızlığından

Eskiekin köyünün yukarı eskiekin mevkiinde bir bağı Bakal oğlu Şükrüden 30 sene evvel satın almak suretiyle senetsiz olarak tasarruf eylemekte olduğundan bahsile namına tapu itası Kitapcı oğullarından Hıdır oğlu İsmail tarafından talep edilmekte olduğundan hukukî vaziyetinin tesbiti için 30 nisan 939 da mahalline memur gönderileceğinden bu babda itirazı olanların o gün mahallinde bulunacak memura veyahut o güne kadar tapu idaresine muracaatları gereği ilân olunur.

YİTİK DİPLOMA

930 - 931 Des yılı Alaca kez okulundan mezun ol aldığım diplomayı zayi etti den yeniden alacağım eski hükümsüz kaldığını ilân ede

Alacanın büyük söğüdöz köy Veli oğlu Mustafa Şah

YİTİK TEZKERE

Askerlik terhis tezkeremi ettim. Bu kere yenisini almak re müracaat eyledim. Eski te renin hükmü olmadığını eylerim.

Büyükcamili Köyünden Ab Hüseyin Güleç

YİTİK TEZKERE

Askerlik terhis tezkeremi ettim. Bu kere yenisini almak re müracaat eyledim. Eski te renin hükmü olmadığını eylerim.

Büyükcamili Köyünden Satılmış oğlu Mehmet

YİTİK TEZKERE

Askerlik terhis tezkeremi ettim. Bu kere yenisini almak re müracaat eyledim. Eski te renin hükmü olmadığını eylerim.

Büyükcamili Köyünden Mustafa Kutlah

YİTİK TEZKERE

Askerlik terhis tezkeremi ettim. Bu kere yenisini almak re müracaat eyledim. Esgi te renin hükmü olmadığını eylerim.

Büyükcamili Köyünden Hasan oğlu Himmet

YİTİK TEZKKERE

Askerlik terhis tezkeremi ettim. Bu kere yenisini almak re müracaat eyledim. Eski te renin hükmü olmadığını eylerim.

Büyükcamili Köyünden Hüseyin o. Mahmut Ahcan

YİTİK TEZKERE

Askerlik terhis tezkeremi ettim. Bu kere yenisini almak re müracaat eyledim. Eski te renin hükmü olmadığını eylerim.

Büyükcamili Köyünden Mustafa Rıza Kutlah

YİTİK MÜHÜR

T. C. Ziraat bankasının 264 Nolu tasarruf cüzdanındaki tat bikli mührümü zayi eyledim. Yenisini yazdıracağım. Eskisinin hükmü yoktur.

Çorumun Hacı p sokağında Binnaz Gencer

KURULUŞ TARIHI: 192

İDARE YERİ
vilâyet matbaası.

ÇORUM

— Her hafta Çarşamba günleri çıkar vilâyet gazetesidir —

YIL: 17 — No. 965

ÇARŞAMBA

19 - Nisan - 1939

Nushası - 2 - kuruştur.

23 Nisan

VE MUKADDES VAZİFE

Yazımızın mevzuunu teşkil edecek olan (yardım) kelimesinin tam ve mutlak manada anlaşılabilmesi için hangi esaslar ve şartlar dahilinde bu kelimenin tebellür edebileceğini izah edelim.

Yardım, ya mütekabil menfaatlara dayanan şartların tahakkuku ile, tahakkuk edebilir veya tahakkuku beklenmesile ki; bu şekli yardım, yardımı mütekabiliyet şartile iştira etmek olurki maddileşir ve maddileştiği anda da yardım mefhumundan çıkarak menfaatlerin birleşmesi şeklini almış olur ve bittabi mefhumuda kendiliğinden ortadan kaip olur ki, bu kabil yardımlar ekseriya şarta muallaktır.

Esas mevzuumuzu teşkil eden şartsız, kayıtsiz ve menfaatlara dayanmadan meydana gelen yardımdan bahsedelim.

Muasır medeniyetin olduğu kadar, ibtidaî devirlerde yaşayan insanların da zemin ve zeman itibarile her an âherin yardımından kendilerini azade kılamadıkları tabiat kanunlarının mutlak bir neticesidir.

Fakat bu yardım kelimesinin müstenidi olan mefhum zamanımızda daha ziyade anlaşılmış ve nihayet fertlerin fertlere olduğu kadar, cemiyetin fertlere, cemiyetin cemiyete yardımları gibi de çok vasi mikyasta tecelli etmiş bulunmaktadır.

İşte bu yardım esasına istinat etmek üzere cemiyetlerin kendi benlik ve bünyeleri arasında teşekkül eden hayır müesseseleri ikinci plânda işaret ettiğimiz yardım kelimesinin manasını tahakkuk ettirmeğe uğraşırlar. Bunların, mevzuları itibarile inkısama uğramış bir çokları olduğu gibi bilhassa millî bir vazife şeklinde tecelli etmekte olan bu cemiyetlerin en başında yer tutan Kızılay ve Çocuk Esirğeme Kurumunu görürüz.

Tam ve mutlak manasile ve kelimenin bütün şumulü ile şartsız ve kayıtsız yardım esaslarına istinaden vazife görmekte olan bu hayır müesseselerinin faaliyet

Sonu 3 ve 4 üncü Sayfada

VALİMİZ GELDİLER

Vilâyet işleri üzerinde aid olduğu Vekâletlerce temasta bulunmak üzere geçen hafta Ankaraya gittiklerini yazdığımız Vali ve Parti Başkanımız Sayın Bay Salih Kılıç bu pazar günü avdet buyurmuşlardır.

VEHBİ TINAZ

Şehrimiz Garnizonu Yarbayı Vehbi Tınazın bugez Millî Müdafaa Vekâleti İnşaat Komisyonu Riyasetine tayin kılındığını haber aldık.

Vehbi Tınaz iki sene memleketimizde bulunmuş, nezaket ve samimiyetile bütün memleket halkına kendisini sevdirmiş değerli bir askerdi. Memleketten ayrılışından dolayı duyduğumuz teessürü izhar eyler, yeni vazifesinde muvaffakıyetler dileriz.

23 NİSAN

23 Nisan çocuk haftası bayramını lâyık olduğu değerle kutlamak için zengin bir program hazırlanmış ve çok önceden de hazırlıklara başlanılmıştır.

Çocukesirgeme Kurumu ve 23 Nisan

23 Nisan çocuk bayramı münasebetile, Çocukesirğeme Kurumu şehrimiz şubesi büyük bir hazırlık yapmıştır.

Türk yavrularının en şen ve en mes'ud bir hafta yaşatmalarına vesile olan bu günde yoksul ve kimsesiz yavruların boynu bükük kalmamasını temin için her yıl yaptığı yardımın bu sene daha şümullü bir şekilde icrasını temin için kurumun kıymetli ve çalışkan idare heyeti çok önceden tertibat almış ve hemen hemen ihtiyacı tamamen kâfil bir durum elde etmiş bulunmaktadır. İki yüzden fazla ilk okul talebesini baştan başa giydiren ve 250 den fazla çocuğu da entari, ayakkabı, çorap ve birde takya yaptırmak suretile sünnet ettirecek olan kurum idare heyetinin bu hayırsel faaliyetine yardım, bilâ istisna her vatandaşın ulusal ve en önde gelen bir vazifesidir.

Çünkü cemiyetin bugün kendisine yardım ettiği Türk yavrusu: yarın bu ülkenin bir elemanı ve bir koruyucusu olacaktır.

HALKEVİ .

İdare Hayati Toplantısı

Şehrimiz Halkevi İdare Heyeti pazartesi günü akşamı mutat toplantısını yapmış, ve 23 Nisan çocuk bayramında Halkevi tarafından yapılacak işler üzerinde kararlar alınıştır.

KONFERANSLAR

Halkevi salonunda verilmekte olan konferanslar devam etmektedir

Geçen hafta çarşamba gecesi Hastane Eczacısı Rahmi Haboğlu tarafından milliyetçilik mevzuu üzerinde verilen konferansa pek galebelik bir dinleyici iştirak eylemiştir.

Bu gece saat 19 da da Hükûmet Doktoru Dr. Fikret Erkmen tarafından örümcek ağları ve gübre ile tedavi mevzuu üzerinde bir konferans verilecektir.

HALKEVİMİZİN

Köycülük Şubesi Gezisi

Şehrimiz Halkevi Köycülük Şubesi, havaların müsaid zamanlarında yaptığı görüşme gezilerine başlamıştır.

Nisanın 16 ıncı pazar günü yaptığı mevsimin ilk gezisine, Halkevi Başkanı ile Köycülük Şubesi İdare Heyeti ve diğer alâkadar şubelerden birer ikişer zevat iştirak eylemiştir

Aynı gün altı köyde yapılan bu görüşme gezisinde köylü yurddaşlarla ziraî, iktısadî, sıhhî ve hayvan sağlığı üzerinde konuşmalar yapılmış ve heyete dahil Diş hekimi, Hükûmet Tabibi, Ebe ve Veteriner taraflarından muhtelif hastalıklı 150 den fazla hasta muayenesi icra kılınmış ve pek çoklarının ilâçları verilmiş ve bir kısmının da reçetesi tanzim kılınmıştır.

Veteriner tarafından da aynı zamanda uyuz ve sair hastalıklara musap epeyce hayvan, davar muayene ve tedavi edilmiş ve her köyde bando tarafından çalınan millî marşlar ve oyun havalarile büyük, küçük, kadın erkek bütün köylü yurddaşlar saatlerce eğlendirilmiş ve millî oyunlar oynamağa teşvik edilmişlerdir.

Bu meyanda her köyde bütün fakir çocuklara şeker tevzi edilmiş ve okulu bulunan köylerde buna birde levazımı dersiye ilâve edilmiştir.

Köylü yurddaşlar, kendilerine açılan bu samimî ağuş ve yüksek şefkatten son derece mahzuz olmuşlar ve fırsat düşdükçe vakıt vakıt uğramak ricasında bulunarak heyecanlı teşyide bulunmuşlardır.

HEYETLERİMİZ GİTTİ

Gümrük ve İnhisarlar Vekilimiz Ali Ranâ Tarhanın riyasetinde bir heyetle 140 kişilik bir kıt'a ve 40 kişilik bando takımı İran Veliahdinin düğünlerinde bulunmak üzere Tahrana ve Nafıa Vekili Emekli General Ali Fuat Cebesoyun riyasetindeki bir heyet te Alman Devlet Reisi Hitlerin 50 inci doğum yılı dönümünü tesid şenliğinde bulunmak üzere Berline hareket eylemişlerdir.

HATAY DEVLET REİSİ

Ankara : 17 — Radyo (a.a.)

Antalya Meb'usluğuna seçilmiş bulunan Hatay Devlet Reisi Tayfor Sökmen ve Gaziantep Meb'usluğuna seçilen Başvekil Abdurrahman Melek bugün Ankaraya gelerek Büyük Millet Meclisi toplantısına iştirak eylemişler ve alkışlar arasında yeminlerini yapmışlardır.

SALDIRAY

Almanyada inşa edilmiş olan Saldıray denizaltı gemimiz ayın 16 ıncı günü İstanbula gelmiş ve merasimle karşılanmıştır.

YOL İNŞAATI

Vilâyetin her tarafında başlamış olan yol faaliyeti hummali bir surette devam eylemektedir.

Bilhassa Çorum - Osmancık yolunun yeniden inşası ameliyesinde hızlı bir faaliyet müşahede edilmektedir.

Bu inşaatın tez elden ikmali için gereken tedbirler alınmış olmakla beraber kudretli Valimiz Bay Salih Kılıç tarafındanda da yakın bir alâka ile takip edilmektedir.

Çocukesirgeme Kurumu: hayır sever yurddaşlardan 23 Nisan akşamı verilecek müsamereye iştirak suretile kimsesiz yavrulara yardımlarını bekler.

Başvekilimizin Mecliste Okuduğu
HÜKÛMET PROGRAMI

Aziz arkadaşlarım;

Büyük Millet Meclisinin intihabının yenilenmesi dolayısile kabinenin istifasını Reisicümhurumuza takdim ettim. Kabul ve yeni kabinenin teşkilini tekrar bana tevdi buyurdular. Bügün, yeni kabineyi yüksek huzurunuza getiriyorum.

Bu kabine de, şimdiye kadar olduğu gibi mensub olduğumuz Cümhuriyet Halk Partisinin programını tahakkuk ettirmek için çalışacaktır.

Kabinenin iş bölümü noktasından eskisine nazaran farkı; Nafıa ve İktısad Vekâletlerinin ikişer vekâlete ayrılmış olmasıdır. Seneler geçtikçe vazifeleri artan bu iki vekâletin, gördükleri amme hizmetlerine nazaran bir taksime tâbi tutulması ihtiyacı his olunuyordu. Bu suretle, şimdiye kadar inşa, nakliyat ve muhabere işlerini gören Nafıa Vekâleti, yalnız inşaatla meşgul bir Vekâlet haline çetirilmiş, münakale ve muhabereye aid olan hizmetlerle İktısad Vekâletine bağlı deniz nakliyat işleri alınarak (Münakale ve Muhabere Vekâleti) ihdas olunmuştur. Keza, ticaret ve sanayi işlerini gören İktısad Vekâleti, yalnız sanayi ve maadin işlerile meşgul olmak üzere bırakılmış, iç ve dış ticarete aid vazifeler toplanarak (Ticaret Vekâleti) teşkil edilmiştir. Bu veçhile vücude gelen Vekâletler, idare ve teknik bakımından işlerin yürümesinin daha kolay bir hale konulduğunu ve vekillerin de daha yakından kendi işlerini takib ve kontrol edebileceklerini ümid ediyoruz.

Vekâletlerin iş programında bir değişiklik yoktur. Kabinenin programında olduğu gibi, vkâletlerin iş programlarında da Cümhuriyet Halk Partisinin programı esastır.

Cümhuriyet devrinin en muvaffak prensiplerinden biri olan denk bütçe esasına dayanarak hazırlanan 1939 - 1940 mali sene bütçesi huzurunuza takdim edilmiş bulunmaktadır. Müzakeresi esnasında gerek şahsen gerek kedilerile çalışmakla iftihar duyduğum Vekil arkadaşlarımın size vereceğimiz izahat bunu gösterecektir, kanaatındayım.

Yalnız dahili, haricî vaziyetlerden bahsedeceğim.

Dahilde devamlı bir huzur ve sükûn bulunduğunu ve Türk vatandaşının samimî beraberlik ve güven havası içinde yaşadığını emniyetle söyliyebilirim. (Bravo sesleri, alkışlar) Cümhuriyet Hükûmeti, bu havanın bulanmamasına Türk vatandaşının endişesiz çalışmasına ve kazanmasına huzur içinde faziletli bir aile hayatı geçirmesine ve istikbalinden emin olmasına bütün kuvvet ve gayretile çalışmakta devam edecektir. (Alkışlar)

Aziz arkadaşlarım;

Dünya vaziyetinin baş döndürücü bir sür'atle her an değişiklikler gösteren inkişafı, haricî siyasetimizin her zamankinden ziyade müteyakkız olmasını icap ettiriyor. Milletleri birbirinin karşısına diken, bir kaç gün gibi kısa zaman içinde Devletlerin ortadan kalkmasına müncer olan bugünkü dünya buhranı, sulha olan kuvvetli merbutiyetini her zaman ilân ve isbat etmiş bulunan Cümhuriyet Hükûmetini tabiatile yakından alâkadar etmektedir.

Fakat bütün bu değişmeler, bu sür'atli ve esaslı inkişaflar yanında, Türkiyenin haricî siyaseti bir tebeddül göstermemektedir. Dostluklarına, ittifaklarına, velhasıl sözüne ve imzasına sadık olan Türkiye, sulhü sevmek, sulha hizmet etmek yolundaki azminde aynı iman ile ve aynı itina ile berdevam bulunmaktadır. (Alkışlar)

Bu kargaşalıklar önünde, Cumhuriyet Hükûmetinin büyük, küçük bütün Devletlerle aynı samimiyet ve dürüsti altında dostane münasebetlerini idame etmekte bulunduğunu ve bundan sonra da idameye çalışacağını size söyliyebilirim.

Sulha hizmeti, Hükûmetimiz, bu dürüst siyasette buluyor.

Fikir ve menfeatlerin bu kadar şiddetle çarpıştığı zamanımızda, Türkiye için ne bir fikir cereyanı, ne de her hangi bir menfaat hırsı, sulh yolundan inhirafa amil olmamaktadır ve olmıyacaktır.

Milletimizin hayat ve refahını tehlikeye atabilecek hareketler, Hükûmetimize sadır olmıyacaktır. (Bravo sesleri). Elverir ki iyi niyetlerimiz ve bütün devletlere karşı beslediğimiz samimî ve dostane biteraflık doğrudan doğruya veya bilvasıta ihlâl edilmek teşebbüsüne maruz kalmasın.

Çok tehlikeli buhranlı ve sık tebeddül eden enternasyonal vaziyet içinde haricî siyasetimizin bu ana hatlerını tebarüz ettirmekle iktifa ediyorum. Yeni vaziyetleri umumî sulh menfaati ve Türk âli menfaati bakımında daimî bir teyakkuz ve tetkika tâbi tutacağız ve Büyük Meclisin murakabe ve karar hakkını daima zamanında ve tam olarak kullanması için lâzım gelen ihtimamı dikkatle tatbik edeceğiz. (Alkışlar)

Türk vatan ve milletinin, ve Türkiye Cümhuriyetinin maruz kalabileceği vakaiye karşı zamanında tedbir almak hususunda, Cümhuriyet Hükûmeti müteyakkız bulunmaktadır. (Alkışlar)

En yüksek hamaset ve sarsılmaz vatan sevgisi kaynağı olan büyük Türk ordusuna dayanarak her tehlikeyi ve tecavüzü bertaraf edeceğimiz kanaatinde olduğumuzu söylemekten iftihar duyarım. (Bravo sesleri şiddetli alkışlar)

İşte, arkadaşlar, maruzatımı burada bitiyor. Sözüme başlıyarken arz ettiğim gibi, Cümhuriyet Halk Partisinin programına sadık ve onun tahakkukuna çalışan arkadaşlarınız olmakla bahtiyarız. Sizin gösterdiğiniz yolda ve vereceğiniz direktif dairesinde milletin refah ve saadetine çalışmak azmindeyiz. Eğer, bizi bu vasıflarımızla yüksek maksatlarınıza hizmet edecek kabiliyette görüyorsanız itimad reylerinizle taltif, takvi ve işimize devama müsaade buyurunuz. (Bravo sesleri, şiddetli alkışlar)

Yeni Vekâletin Teşkilât Kadrola Tesbit Eedildi

Nafia Ve Muhabere Ve Münakale Vekâletleri

Bu teşkilât kadrolarına göre, muhabere ve münakale vekâletine bağlanan daireler şunlardır.

Posta ve telgraf ve telefon umum müdürlüğü; Devlet demir yolları işletme umum müdürlüğü, Devlet hava yolları umum müdürlüğü, münakalât reisliği, şirket ve müesseseler umum müdürlüğü; muhabere ve mürasele müşavirliği, Tarife Müşavirliği limanlar U. Mü. nakliyat umum müdürlüğü, deniz nakliyat tarife reisliği, deniz bank umum müdürlüğü, İstanbul yüksek deniz ticaret mektebi müdürlüğü, İstanbul deniz ticaret müdürlüğü, deniz fen heyeti reisliği, deniz mahsülleri ve avcılık müdürlüğü, İstanbul elektirik işleri umum müdürlüğü, İstanbul tramvay ve tünel muvakkat idaresi.

Muhabere ve münakale vekâleti kurulmadan önce Nafia Vekâletinin idaresinde olan bu dairelerden başka diğer daireler gene Nafia Vekâletinde kalmaktadır.

İktisat Ve Ticaret Vekâletleri

İktisat Vekâletinden Ticaret Vekâletinin teşkili dolayısile bu daireye devredilen teşkilât şunlardır.

İç Ticaret Umum Müdürlüğü, Türkofis reisliği, ihracatı teşkilâtlandırma müdürlüğü, ölçü ve ayar müdürlüğü, Turizm bürosu müdürlüğü.

İktisat Vekâletinden muhabere ve münakele vekâletine geçen daireler de şunlardır.

Deniz nakliyat müdürlüğü limanlar umum müdürlüğü, de mahsulleri ve avcılığı müdürlü deniz fen heyeti reisliği tarife bürosu reisliği, (kısmen)

Sanayi umum müdürlüğü, sa yi tetkik heyeti reisliği, Mad umum müdürlüğü, iş daireleri re liği, konjöktör bürosu müdürlü eskisi gibi iktisat vekâletine ba olarak çalışacaktır.

Teftiş heyeti reisliği, huk müşavirliği, zat işleri müdürlü levazım müdürlüğü, seferber müdürlüğü, umum evrak müd lüğü şimdilik iktisat ve tica vekillikleri için müşterek mesa bulunacaklar ve yerine göre bu vekâlete ait başlıklı kâğıtlar ayrı kayit numaraları kullanaca lardır.

Hususî kalem teşkilâtı her vekâlet için ayrılmış ve bas başka müdürler tayin edilmiş Vekâlet müsteşarlığı vazifes eskisi gibi Bay Halit Nazmı K mir yapacak ve kendisine de ticaret müsteşarı Bay Must Nuri Anıl yardım edecektir.

Sümerbank, Etibank, M. T. entitüsü, İktisat T. C. Ziraat B kası, Toprak mahsulleri ofisi Ti ret Vekâletine bağlı olacaklar Elektirik işleri etüd idaresi irtib kati olarak tayin edilinciye ka İktisat Vekâletine merbut ka caktır.

Umumî müfettişlikler iktis müşavirlikleri ideri bakımdan ik sat vekâletine bağlı kalmak beraber ticaret vekâletini alâka eden mevzulardan doğrudan do ruya bu vekâletle muhabere ed ceklerdir. -Yenimersin-

Çocuk Haftası Ve 23 Nisan 939 Programı

1 - Bütün okullar 23 nisan pazar günü saat 9 da İnkılâp okulunda toplanacak ve çocuklar arasında kutlulamalar yapılacaktır.

2 - Saat 9, 30 da İnkılâp okulundan alfabe sırasile okullar hareket edecekler, vilâyet konağı önünden parti binası önündeki meydana geleceklerdir. Burada Halkevi tarafından çocuklara yemiş dağıtılacaktır.

3 - Saat 10 da memurin ile halkda mezkûr meydanda toplanmış bulunacaktır.

4 - Meydanda orta okul ile inkılâp okulu talebesinden birer talebe tarafından hitabeler yapılacaktır.

5 - Müteakiben önde Halkevi bandosu bulunduğu halda yeniyol güdülerek Atatürkün Heykeline gidilecek ve çelenk konulacaktır. Çelenk koyma merasiminde orta okuldan ve Tanyeri okulu talebesinden birer çocuk tarafından hitabe yapılacaktır.

6 - Heykelden gelirken Azapahmet yolundan ve Hükûmet konağı önünden Belediye önüne gelinecek ve orada da İstiklâl okulu talebesinden birisi tarafından bir hitabe yapılacaktır. (Burada da Belediyece yemiş tevzi edilecektir.)

7 - Belediye dairesinin önünden Kültür dairesine doğru gidilecek ve oradan okullar kendi okullarına gideceklerdir.

8 - Bu yıl Çocuk esirgeme Kurumu tarafından (200) çocuk sünnet ettirileceğinden okullar buna göre kendilerine verilen vazifeyi yapacaklardır.

9 - 24 Nisan günü okullarda müfredat mevzularına göre yapılacak işlerden boşta kalan arkadaşlar sünnet ve piyanko işlerinde de vazife alacaklardır.

10 - Çocuk haftası münasebetile yapılacak diğer işler aşağıdadır.

A - Sünnet edilecek çocuklara 21-4-939 cuma günü öğleden sonra Halkevinde sünnet elbiseleri tevzi edilecektir.

B - Her mektep, isimleri tesbit edilen ve yekûnu ikiyüzü bulan talebeleri ikişer muallim refakatinde 21-4-939 cuma günü saat 15-30 da Halkevine gönderecek Çocuk Esirgeme Kurumu tarafından verilecek elbiselerin geydirilmesini temin edeceklerdir.

C - Elbise verilen mektep talebelerile sünnet olacak diğer çocuklar, 22-4 939 cumartesi günü saat sekizde Büyük Cami yanındaki İstiklâl mektebinde toplanacaklar ve bu mektepten ayrılacak talebe ve muallimler refakatinde Hükûmet ve Parti önlerinden geçerek Belediye caddesini takiben Sıhhat Memurları Mektebine gideceklerdir. Bu kafileye Halkevi bandosuda refakat edecektir.

Sıhhat memurları mektebine varıldıkta sünnet edilecek çocuklarla bando orada kalacak diğerleri mekteplerine avdet edeceklerdir.

D - Sıhhat memurları mektebinde kalacak çocuklara pasta ve sandoviç tevzi edilecek, müteakiben sünnet ameliyesine başlanacaktır.

E - Sünnet ameliyesi, memleket hastanesi operatörü Bay Adil Özkan ile Doğumevi doktoru Bay Şemsettin Sanlı ve Sıhhat Memuru Bay Mahmut tarafından ve bunların nezaretinde diğer sünnetçiler tarafından yapılacaktır.

F - Sünnet edilen çocuklar, Doktorların münasip görecekleri zamanlarda aileleri refakatinde, kamyon veya Faytonlarla evlerine gönderilecektir.

G - Sünnet ameliyesi esnasında mekteplerden ayrılarak orada bulundurulacak hademeler icabeden hizmetleri yapacaklardır.

H - Sünnet ameliyesi cumartesi günü bitirilemediği takdirde 23-4-939 pazar günü öğleden sonra ve yine bitirilemediği takdirde 24-4-939 pazartesi günü devam edecektir.

İ - Sinama binasında 23-4-939 pazar günü öğleden sonra saat 15, te akşamı saat 20 - 30 da ve 24-4-939 pazartesi günü akşamı yine saat 20-30 da hasılâtı çocuk esirgeme kurumuna ait olmak üzere umuma mahsus Sinama ve müsamere verilecek ve 24-4-939 pazartesi günü sabahtan akşama kadar dört matine yapılarak mektep talebelerine filimler gösterilecek.

J - 23-4-939 öğleden sonra ve 24-4-939 pazartesi günü Halkevi altındaki çocuk esirgeme kurumu odasında merkûr kurum menfaatine bir piyanko tertip edilecektir.

K - Sünnet ameliyesinin devamı müddetince Küçük Sıhhat Memurları Mektebi civarında ve haftanın diğer günlerinde bazı yerlerde çocuk eğlenceleri yapılacaktır.

11 - İnzibat ve intizamın te'mini için Vilâyet Jandarma Komutanı ve Emniyet Amiri gereken tedbirleri alacaklardır.

MÜSAMERE VE FİLİM

Geliri 23 Nisanda geydirilecek ve sündet ettirilecek olan yetim ve yoksul yavruların ihtiyacına karşılık olmak üzere Çocukesirgeme Kurumu şehrimiz şubesi tarafından 23 Nisan pazar günü geçesi umuma ve pazartesi günü okul talebelerine mahsus olmak üzere bir müsamere hazırlamış ve birde filim celbeylemiştir.

Milli ve hayırsel bir gaye uğrunda cemiyetin tertip eylediği bu müsamere ve filime hayırsever Çorum halkının seve seve iştirakini tavsiyeyi bir vazife biliriz.

Vatandaş : Müsamere için cemiyetin tertip ettiği müsamere biletinden behemehal al :

Bu bilet hem senin bir gece eğlenceli bir vakit geçirmeni temin edecek ve hemde yoksul bir vatan yavrusunu sevindirecektir.

İKİNCİ ARAZOZ

Şehrimiz Belediyesi tarafından mübayaa edilmiş olan iki buçuk tonluk ikinci arazoz gelmiştir.

SAMSUNDA YERLİ MALLAR SERGİSİ

Her sene olduğu gibi, bu senede Samsunda bir yerli mallar sergisi açılacaktır.

Bu sergi 19 - Mayıs - 939 tarihinde başlayacak ve 15 gün devam edecektir.

23 Nisan
VE MUKADDES VAZİFE

- Başı 1 inci sayfada -

mevzuları çok yakından takip ve tetkik edildiği takdirde, bu cemiyete dahil bir fert sıfatile, elden geldiği kadar ona yardımlarımızı esirgememek suretile onu bünyeleştirmek ve kuvvetlendirmek milli ve mukaddes bir vazife şeklinde tebaruz eder.

Bu kurum ve teşekküllerden: Çocuk Esirgeme Kurumu; bir milletin bünyesinde yer tutan çocuğun ifade ettiği mutlak kıymetini bakım şartlarına istinat ettirmek suretile nüfus siyasetine yardım eden çok esaslı ve yerinde bir hayır müessesemizdir.

Bütün Devletlerin haricî siyaset ve dahilî kalkınmalarının müstenidi bulunan ve kuvvetle kabili mukayese tutulan nüfusu, sadece kemmiyet itibarile değil keyfiyet itibarilede tetkik edilmek icabeder; çocuk bizatihi aynı

kabiliyet ve şartlar dahilinde doğabilir. Fakat yetişme ve bakım tarzındaki ayrılıklar dolayısile bilahara zekâca farklar mevcut olabileceği gibi, yekdiğerile tev'em olarak bünye itibarilede mütebariz farklar göze çarpar; nasıl ki, sağlam dimağ sağlam vücutta bulunur düsturu mutlaksa, bunun tabii bir neticesi olarak da sağlam bünyeli fertlere malik devletler kuvvetli ve kudretlidirler.

Anlatmaga çalıştığım, çocuklarımızın, camia arasındaki haiz oldukları değerli kıymetleri dolayısile bu kıymetleri bir hiç olmadan kurtarmak ve mütekâmil bir nesil yetiştirmek gayesine matuf, şarta ve mütekabil menfaate istinat etmeden sadece milli yardım maksadile teşekkül etmiş bulunan Çocuk Esirgeme Kurumları memleket fertleri tarafından seve seve teberru edilen paralarla bütçesinin müsaadesi nisbetinde Vatan ve Memleket yavrularını yedirmek, geydirmek, okutmak ve nihayet kıymet mefhumu olan memleket çocuğunu cemiyete faydalı bir uzuv olarak yetiştirmeğe kayret etmek gibi çok değerli yardımlarda bulunmak başlıca vazife ve mevzularıdır. Vilâyetimizde de bu gaye ile çalışan ve çok kıymetli bir teşekkül olan Çocuk Esirgeme Kurumumuz geçmiş senelere nazaran yorulmak bilmeyen mesaisi neticesinde elde etmeğe muvaffak olduğu varidatile memleket çocuklarını nasıl sevindirdiğini burada zikretmeği bir borç biliriz.

Geçen sene 117 çocuk geydirilmiş, 100 çocugada gıda temin edilmişken, bu sene bir misli tezauf ederek 200 çocuğun geydirileceğini ve 300 yavrumuzunda sıcak gıda almakta olduğunu sevinçle öğrendik. Bu mutlu neticeden başkaca da 250 kadar çocuğun sünnet ettirilmesi arefesinde bulunuyoruz.

23 Nisan Çocuk Bayramında geydirildiğini göreceğimiz yavrularımızın sevinçlerile bizde memleket namına sevinç ve iftihar duyacağımız gibi, bu kıymetli kurumun faal ve çalışkan idarecileri ne kadar iftihar etseler azdır.

Başta Kurum Başkanı Posrata Telgraf Müdürümüz Hüsnü ve arkadaşlarını candan minnet ve şükran hislerile tebrik ve temadii muvaffakıyetler dilerken, ebedî Şefimizin Cumhuriyetimizi emanet ettiği gençliği ilerde teşkil edecek olan yavrularımızı siyanet için elimizden gelen yardımlarımızı yapmağa memleket halkını daveti kutsi bir vazife biliriz.

Maliye Tahsilât Şefi
Sabri Duran

Vilâyet Makamından

Eşyanın adı	Fiatı
Kaba rende	175
Çifte rende	225
Planya 65 milimlik	450
Nişankeş	100
Kıl destere kolu	25
Ağaç günye 15 santim	75
» » 10 »	60
» » 25 »	100
» » 35 »	125
Kuvvetli makap	450
Matkap burgusu takım 4 adet	150
Destere	70
Sigase	200
Zemin desteresi 3 adet	120
Bıçkı	70
Çapraz adi	25
Çapraz dereceli	125
Tornavida	30
İngiliz anahtarı	200
Ege balık sırtı 220 santim	75
Eğe Ba harfi 220 santim	75
Törpü balık sırtı 220 santim	75
Ege yuvarlak 175 santim	40
Ege yuvarlak 225 santim	70
Bileği taşı	250
İsgarpala	35
Oyma kalemi	50
Çekiç	125
Kelpeten	40
Demir mengene	150
Teneke makası	200
Lehimci çekici	40

Yukarıda cins ve muhammen bedelleri yazılı 32 kalem levazımdan maarif dairesinde mevcut nümunelerine uygun olmak şarttile yirmi takım alınacaktır. İhale Nisanın 24 üncü pazartesi günü saat 15 de vilâyet daimî encümeni riyaset odasında yapılacağından alıcıların muayyen saatte hazır bulunmaları ilân olunnr. 2-2

Çorum Vilâyeti Osmancık Kazası Belediyesinden

KAPALI EKSİLTME İLÂNI

3-5-939 Tarih çarşamba günü saat 14 de Osmancık Belediye Reisliği Eksiltme Komisyonu odasında maktu 1200 lira keşif bedelli su isalesi proje tanzimi işi Nafıa Vekâletince yapılmış etüt ve raporlara göre kapalı zarf usulile eksiltmeye konulmuştur.

Mukavele, Eksiltme, Bayındırlık işleri genel, hususî ve fennî şartnameleri, proje keşif hulasasile buna müteferri diğer evrak Belediye dairesinde verilecektir.

Muvakkat teminat (90) liradır.

İsteklilerin teklif mektupları ve bu işe benzer iş yaptığına dair idarelerinden almış olduğu vesikaları 3-5-939 günü saat 14 de kadar Osmancık Belediyesine vermeleri lâzımdır. 1-3

T. C. Z. Bankası Mecidözü Ajansı

Türkiye Cumhuriyeti Ziraat Bankası Mecidözü ajansına 1[illegible] No. ve 2814 No. Kanun hükümlerine göre tecdit edilmiş ve fa[illegible] kesbi muacceliyet etmiş bulu[illegible] kasabanın Şıhlar mahallesin[illegible] Avukatlı oğullarından Ali [illegible] Mustafanın zirde hudud ve e[illegible] yazılı bir kıt'a tarlası 21 [illegible] müddetle açık artırma sure[illegible] satlığa çıkarılmıştır.

1 - Satlıga çıkarılan [illegible] menkulün hudut ve sairesi.

- Şıhlar mahallesinin t[illegible] mevkiinde şarkı yol, şimale[illegible] garben Çördük oğlu Hacı Hü[illegible] tarlası, cenuben çay ile ma[illegible] 7 dönüm (6433 M. 2) lik bir [illegible] tarladır.

2 - 11-4-1939 Tarihinde [illegible] lanılacak ve 2-5-1939 tarih[illegible] salı günü saat 16 da ilk ih[illegible] yapılacaktır.

3 - İlk ihaleyi müteakip [illegible] gün müddetle ikinci ve kat'i [illegible] lesi yapılacak ve en fazla [illegible] sürene verilecektir.

4 - Artırmaya iştirâk ed[illegible] rin yüzde 10 pey akçasını ver[illegible] ğe mecburdur. Kat'i ihaleyi [illegible] teakip ihale bedelinin de[illegible] tediyesi meşruttur. Verilm[illegible] takdirde teminat akçası [illegible] kaydolunacaktır.

5 - Dellâliye, ferağ har[illegible] sair bütün masraflarla bir[illegible] borçlu namına tahakkuk e[illegible] bugüne kadar ödenmiyen [illegible] borçlarıda müşteriye aiddir.

6 - Fazla malûmat almak [illegible] teyenlerin T. C. Ziraat Ban[illegible] veyahut satış komisyonuna m[illegible] caatları ilân olunur.

İlân ve Abone

Yazı işleri için vilâye[illegible] Mektupçuluğuna müra[illegible] caat edilir.

Matbaa işleriçin Matbu[illegible] Müdürlüğüne müracaa[illegible] edilir.

GAZETENİN SENELİĞİ
100 Kuruştur

İlânın satırı - 5 - kuru[illegible]
Günü geçen gazete - 5 - [illegible]
Haftası » » - 25 - [illegible]

VİLÂYET MATBA[illegible]
ÇORUM

KURULUŞ TARİHİ: 1921

İDARE YERİ

vilâyet matbaası

ÇORUM

— Her hafta Çarşamba günleri çıkar vilâyet gazetesidir —

YIL: 17 — No. 966

ÇARŞAMBA

26 - Nisan - 1939
Nushası - 2 - kuruştur.

23 Nisan ÇOCUK HAFTASI

23 Nisan çocuk haftası bayramı bu sene, geçen yılların çok evkında parlak bir tezahüratla utlanmıştır.

Hazırlanan zengin program dairesinde haftanın birinci günü saat 10 da pazar meydanında bandonun orta okul talebelerinin iştirakile çalmış olduğu İstiklâl marşile törene başlanılmıştır. İlk önce kürsüye gelen Orta Okul Direktörü Cevdet Bezirci tarafından tören programı izah edilmiş ve bundan sonra orta okuldan bir talebe kürsüye gelerek bugünün yarattığı varlıkları izah ve arkadaşlarının bayramlarını tebrik eylemiştir. Bilâhare İnkılâp lik okulundan bir çocuk kürsüye gelmiş ve keza bu da inkılâbımızın ileride kendilerine yüklediği vazifeleri canla, başla başarmağa mahsus bir kudretle yetişmeğe çalıştıklarını ve başta Ebedî Şefimiz olmak üzere Türk milletine bu âlî varlıkları bahşeden Millî Şefimize ve büyüklerimize karşı küçük kalblerinde duydukları minnet ve şükran hislerini izhar eylemiştir.

Büyük, küçük üçbin okul talebesi; yarının büyüklerinin hissiyatına tercüman olan bu iki yavrunun, coşkun alkışlar arasında sona eren söylevlerine, Halkevi ve Çocukesirgeme Kurumları namına Halkevi idare heyeti azasından Cevdet Bezirci tarafından mukabele edilerek, bayramları tebrik ve ileride idaresini ellerine vereceğimiz şanlı Cumhuriyetimizi ve sarsılmaz inkılâbımızı yürütücü ve yükseltici kabiliyetlerle yetişmeleri temenniyatını izhar eylemiştir.

Okul talebeleri tarafından söylenen 23 Nisan marşını müteakip Halkevi tarafından bütün talebelere şeker ikram edilmiş ve buradan doğruca Atatürk heykeline hareket edilmiştir. Buradaki törene bandonun iştirakile hep bir ağızdan söylenen 10 uncu yıl marşile başlanılmış ve hazırlanan çelenkler de ihtiramı mahsuse ile yerine konduktan sonra orta okul son sınıf talebesinden Bayan Kâmran Tüner heykel önüne gelerek, Saltanat idaresinin acı durumlarını

— Sonu ikinci sayfada —

SEVİNDİRİLEN YAVRULAR

Çocukesirgeme Kurumu şehrimiz şubesi idare heyetinin sarsılmaz mesaisi ve yurd sever Çorum halkının yüksek görüş ve değerli veritleri neticesi olarak, her yıl dar bir saha içinde cereyan ede gelen yardım faaliyeti bu sene çok geniş ve takdirkâr bir vaziyet arzetmiştir.

30 Küsur lira gibi cüzî bir kasa mevcudile işe başlamış olan cemiyetin azimkâr elemanları pek kısa bir zamanda cemiyet gelirini parlak bir vaziyete isal eylemiş ve bunun müsbet varlığını da Cumhuriyet 23 Nisan çocuk bayramlarında fiylen tebarüz ettirmiştir.

Cemiyet, 23 Nisan bayramında hakihî rakamlara istinat eden 200 küsur mektep çocuğunu bütün teferrüatile geydirmiş ve memleketin fakir ve kimsesiz yavrularından 250 sini de hem geydirmiş ve hemde sünnet ettirmiştir ki, şu suretle bugünün şerefine 450 çocuğu maddeten sevindirmiş bulunmaktadır.

Çorum: Çocukesirgeme Kurumunun hedef ve maksadını halk üzerinde canlandıran ve bu suretle cemiyetin gelir ve yardım vaziyetlerini ümidin fevkında genişleten kurumun şehrimiz şubesi idare heyetinin başta yorulmaz Başkanı P. T. T. Müdürü Hüsnü Bilgen oğlu ile Muhasibi Belediye Muhasibi İsmail Şevki Bozdoğan oğlunun ve bu iş üzerinde çalışan arkadaşların yüksek mesailerinden vatan sever halkımızı bilâ tereddüt cemiyet yardımına koşmalarından dolayı öz yürekten takdir ve tebrik eyler.

BAY HULÛSİ GÜNAY

İstanbulda çıkan Haber gazetesi Muharrirlerinden ve Vakıt gazetesinin Anadolu Muhabiri Bay Hulûsi Günay, gazeteleri namına bazı tedkiklerde bulunmak üzere şehrimize gelmiştir. Meslektaşımız, Valimiz Bay Salih Kılıç'ı ziyaret ederek memleket hakkında kendilerinden uzun izahat almıştır. Bay Hulûsi Günay tedkiklerine devam etmek üzere bugün Amasyaya gitmiştir.

OSMANCIK YOLUNDA TEDKİKAT

Vilâyetin, piriçcilik, sebzecilik ve bağcılık bakımından en mahuldar bir sahasını teşkil eden Osmancık kazasının bugüne kadar na tamam bir vaziyette bırakılmış ve bilâ lüzum mesafesi de uzatılmış olan yol işini Sayın Valimiz Bay Salih Kılıç'ın yüksek himmetleri eseri olarak bu defa esaslı ve kısa mesafe ile faaliyet sahasına geçmiş bulunmaktadır.

Sayın Valimizin fırsat düştükçe vakıt vakıt yaptıkları tedkikat ve verdikleri ehemmiyet dolayısile inşaat faaliyeti genişlemekte bulunan yolun tez zamanda hitama ereceğine katî bir nazarla bakılmaktadır.

TEFTİŞLER

Vilâyetimiz Jandarma Komutanı Binbaşı Bay Sami Sönmez, birlik ve karakollar teftişlerine devam eylemektedirler.

Bu hafta içinde Alaca kazası birlik ve karakollarında teftişat icra eyleyen Sayın Komutanımız cumartesi, pazar günleri de Lâçin nahiyesinde teftişat ve tedkikat yapmışlardır.

MÜSAMERE

Şehrimiz Ortaokulu öğrencileri çocuk haftası şerefine bir müsamere vermiştir.

Birinci gece Çocukesirgeme Kurumu menfeatine ve ikinci gece de çocuk velilerine olmak üzere iki defa vazı sahne eyledikleri Palavra piyesinde ve koru halindeki şarkı ve marşlarda vazife alan yavrularımız bilâ istisna büyük muvaffakıyetler göstermişler, bütün seyircilerin takdirkâr alkışlarını toplamışlardır.

Şayanı takdir muvaffakıyetlerinden ötürü yavrularımızı tebrik ederken bu işe ön veren okulun kıymetli ve faal Direktörü Cevdet Bezirciye ve okul heyeti talimiyesine teşekkürlerimizi sunmayı vazife biliriz.

Nakış Ve Dikiş Sergisi

Singer Kumpanyası şehrimiz şubesi tarafından açılan Nakış ve Dikiş kursuna devam eden Bayanlarımız, bizzat imal ettikleri Nakış ve Dikiş işleri Singer mağazasında teşhir edilmeğe başlanmış, ziyaretçiler tarafından çok beğinilmiştir.

Bayanlarımızı tebrik ederiz.

SÜNNET DÜĞÜNÜ

Çocukesirgeme Kurumu şehrimiz şubesi tarafından tertip edilen sünnet düğünü çok parlak olmuştur.

Cumartesi günü Halkevi salonunda geydirilen 250 yavru, cumartesi sabahı yine Halkevi salonunda toplanmışlar ve tezyin edilen fayton ve otomobillerle Halkevi bandosunun millî marşlar terennümleri arasında merasimin icrasına tahsis edilen Küçük Sıhhat Memurları okulu kurağına hareket edilmiştir.

Müteaddit vaziyette fotograflar alındıkdan sonra sünnet ameliyesine başlanılmış ve bu arada Vali ve Parti Başkanımız Sayın Bay Salih Kılıç; okulu şereflendirerek çocuklara iltifatlarda bulunmuşlardır.

İki Doktorumuzun nezaretinde mutahassıslar tarafından yapılan 250 çocuk üzerindeki sünnet ameliyesi o gün akşamı muvaffakıyetle sona ermiştir.

Sünnet edilen çocuklara sünnetten evvel pasta ve limonata ve şeker verilmiş ve eğlencelerine mahsus yerler hazırlanmıştır.

LEYLİ MEKTEBLERİMİZ

Yatılı Talebeden Alınacak Ücretler Tesbit Edildi

Önümüzdeki sene leylî yatı mekteblerindeki talebeden alınacak ücretler Maarif Vekâletince tesbit olunmuştur. Buna nazaran ücretler Galatasaray Lisesinde 240, İstanbul ve İzmirdeki liselerle İsmetpaşa Kız Enistitüsünde 200, Erenköy Kız lisesinin ilk kısmile Balıkesir lisesinde 175, Erzurum lisesinde 165, Adana, Bursa, Diyarbakır ve Kayseri leselerile Bursa Kız Muallim mektebinde 160, Edirne, Konya, Sivas ve Kars liseleri, Çanakkale ve Manisa orta mekteblerile bütün san'at mekteblerinde 150, Trabzon lisesinde 145, Kastamonu, Gaziantep ve Yozgad liselerile Bolu, Aydın ve Maraş orta mekteblerinde 140, Afyon ve Kütahya liselerile Bilecik ve Niğde orta mekteblerinde 120 liradır.

23 Nisan
ÇOCUK HAFTASI

—Başı 1 inci sayfada—

ve Cumhuriyetin kahreman Türk milletine başardığı şanlı istiklâl ve parlak inkilâpları saymış ve Ebedi Atamıza ve Millî Şefimize Türk gençliğinin beslediği minnet ve şükran hislerine tercüman olmuştur. Bunu müteakib kürsüye gelen Tayyeri ilk okulu talebesinden mini mini kızımızda Ebedi Şefimize hitaben yazılmış bir hitabeyi çok veciz ve gür bir lisanla irad eylemiştir. Önde bando olduğu halda, derin bir vecd içinde heykelden hareket eyleyen mektepliler ve halk doğruca Belediye binası önüne gelmiş ve yerlerini aldıkdan sonra Belediye tarafından yemiş ikram edilmiştir. İstiklâl okulundan bir kız talebe tarafından, burada verilen söyleve Belediye Meclisi Azasından Dava Vekili Sabit Berkay tarafından mükabele edilmiş ve tam saat 12 buçukta öğleden evvelki törene son verilmiştir.

Öğleden sonra ve müteakib günlerde Çocukesirgeme Kurumunun tertip eylediği sinema matineleri ve orta okul talebelerinin temsil ve korularla geceli gündüzlü bütün Çorum halkına coşkun ve neşeli bir bayram yaşatmış ve münasip yerlerde kurulan atlı karınca vesaire gibi çocuk eğlenceleri ve şehrin muhtelif yerlerinde çaldırılan davul, zurna ve bando ile halk ve çocuklar eğlendirilmiş ve geçen yılların çok fevkinde bir hafta yaşatmakta devam edilmiştir.

Benzer
Kültür Direktörlüğünden

1 - Dört, beş ve altı sınıflı ilköğretmen okulları mezunları arasında orta okullarda A) Türkçe, B) Tarih ve Coğrafya, C) Matematik, D) Fizik, kimya ve Tabiat bilgisi öğretmenliği yapmak istiyenler için Kültür Bakanlığı tarafından önümüzdeki Haziran ayı içinde bir sınav açılacaktır. Buna talip olanlar, müracaatlarını doğrudan doğruya Kültür idarelerine yapacaklardır.

2 - Dört, beş ve altı sınıflı öğretmen okulu mezunlarının sınava kabulleri için, en az üç yıl meslekte muvaffak olduklarının ispekter raporlarile saptaması lâzımdır. Kültür Direktörleri bu öğretmenlerin adlarını, halen çalıştıkları yerleri, hangi yıl ve nereden mezun olduklarını gösteren bir cetvel tanzim edecekler ve bu cetvelde ayıracakları bir sütunda bu öğretmenlerin üç yıllık müsbet mesailerinin neticelerini, tavsif kâğıtlarını 9 uncu maddesinde olduğu tarzda, belirtecekler ve vekilliğe göndereceklerdir.

3 - Yüksek tahsile devam etmek ve başka bir işe geçmek için meslekten ayrılmış olupta tekrar mesleğe avdetlerine kanunî bir engel bulunmıyanlardan bu sınava talip olanlar, müracaatlarını en son çalıştıkları Vilâyet Kültür Direktörlüklerine yapacaklardır. Kültür Direktörleri ikinci maddedeki esaslar altında diğer bir cetvel tanzim edecekler ve bu cetvele ayrıca, bu taliplerin halen çalıştıkları yerleri, meslekten ne zaman ve ne için ayrıldıklarını gösterir sütunlar ilâve edeceklerdir.

4 - Öğretmen okullarının tatbikat kısımlarile liselerin ilk kısımlarındaki öğretmenlerden bu sınava girmek istiyenlerin yalnız adlarını hangi yıldanberi vazife gördüklerini, sicil numaralarını ihtiva eden ayrı bir cetvel yapılarak vekilliğe gönderilecektir.

5 - Sınava gireceklerin adları, yukarıda adı geçen cetvellerin incelenmesi neticesinde, vekillik tarafından tesbit edilerek Kültür Direktörlüklerine bildirilecektir.

6 - Sınav, yazılı ve sözlü olarak yapılacaktır.

7 - Her grup için yapılacak yazılı sınavın tarihi aşağıda yazılmıştır.

A) Türkçe öğretmenliği sınavı 19 haziran
B) Tarih ve Coğrafya öğretmenliği sınavı 20 haziran
C) Matematik öğretmenliği sınavı 21 haziran
D) Fizik, Kimya ve Tabiat Bilgisi öğretmenliği sınavı 22 haziran

8 - Yazılı sınavda muvaffak olanlar, sözlü sınava alınacaklardır. Sözlü sınavlara, Ağustosun 17 inci günü Ankarada Gazi Terbiye Enstitüsünde başlanacaktır.

9 - Sözlü sınav neticesinde orta okullarda öğretmenlik edebilecek bir iktidar gösterenlere doğrudan doğruya orta öğretmen ehliyetnamesi verilecek bu derece muvaffakiyet gösteremeyip te Enstitüde üç sömestirelik bir tahsilden sonra yetişebileceklerine kanaat hasıl olanlar, yaşları (35) şi geçmemiş olmak şartile, Gazi Terbiye Enstitüsüne leylî meccanî alınarak kendilerine üç sömestir içinde ders gösterilecek ve bunlardan üç sömestirelik tahsil sonunda muvaffakıyeti sabit olanlara orta öğretmen okulu şehadetnamesi verilecektir. Orta öğretim ehliyetnamesi alanlardan isteyenlerde bu üç sömestirelik tahsile devam edebileceklerdir.

10 - Yazılı ve sözlü sınavlarda hangi mevzulara ait sorular sorulacağı ayrıca bildirilecektir.

11 - Yazılı sınavların ne şekilde yapılacağı ayrı bir tamimle bildirilecek, sorular vekillik tarafından idarenize gönderilecektir.

12 - Yazılı sınavlar öğretmenlerin bulundukları vilâyet merkezlerinde yapılacaktır. Yalnız askerlikleri dolayısile kıt'alarında bulunan öğretmenler, kıt'alarının bulunduğu vilâyet merkezindeki öğretmenlerle bir arada sınava gireceklerdir.

13 - 2 - 3 ve 4 üncü maddelerde yazılı cetveller Kültür Direktörlüklerince en son 10-V-1939 tarihine kadar Vekilliğe gönderilmiş olacaktırr.

Maarif Vekili A.
İhsan Sungu

Kabut bezlerinin tip ve vasıfları hakkında Nizamname

Madde 1 - El tezgâhları mamulâtı hariç, Türkiyede dokunan ham kabut bezleri, ticarette tağşişin men'i ve ihracatın murakabesi ve korunması hakkındaki 1705 numaralı kanun ile bu kanuna ek 3018 sayılı kanun mucibince bu Nizamname hükümleri dahilinde kontrola tabidir.

Madd 2 - Metre murabbaı sıkletleri 125-300 gram arasındaki ham kabut bezleri apre haşıl sıkleti hariç aşağıda asgarî vasıfları yazılı tipler üzerinde imal edilir.

Tip	Çözgü ipliği No.	Atkı ipliği No.	Çözgü teli/cm	Atkı teli/cm	M 2 sıkleti Gr.
A	6	6	16	12	300
B	8	8	18	13	255
C	12	12	23	20	230
D	11	11	17	14	190
E	12	12	19	16	185
F	14	12	20	16	175
G	14	14	20	14	155
H	16	16	16	16	125

Madde 3 - İkinci maddede zikredilen tipler için tesbit edilen iplik numaralarının kontrol muayenelerinde 1 numaraya kadar tolerans kubul edilir. Ancak bu tolerans tayin edilen asgarî metre murabbaı sıkletlerinin tenezzülüne bir sebep teşkil edemez.

Madde 4 - Bezlerin imal ve islâhında kullanılan apre miktarı bez metre murabbaı sıkletinin yüzde 15 ini tecavüz edemez.

Madde 5 - Bilûmum top uzunlukları 36 metredir.

Madde 6 - Bezler 70, 75, 80, 85, 90, 100, 110, 120, 130 ve 140 cm genişliklerinde imal edilir.

Madde 7 - Vezinde değişiklik olmamak şartile ütüsüz mallarda 1 cm, ütülü mallarda 2 cm tolerans kabul edilir.

Madde 8 - Birinci maddede zikredilen bezleri imal eden müesseseler topların her iki başına

A - Müessesenin ismini,
B - Tip işaretini,
C - Bez genişliğini,
D - Top uzunluğuna,

Silinmiyecek bir tarzda vazetmeğe mecburdurlar.

Ayrıca toplara marka vurmakta müesseseler serbesttirler.

Madde 9 - Damga vaz'ı mesburiyetine riayet etmemekten ve Nizamnamede yazılı hükümlere aykırı kabut bezi yapmaktan veya bezlere yanlış damga vurmaktan dokuma fabrikaları sahipleri mesuldür.

Madde 10 - Ellerinde Nizamname hükümlerine aykırı kabut bezi bulunan fabrika ve mağaza sahipleri, Nizamnamenin mer'iyete geçtiği tarihten itibaren üç ay zarfında bu bezleri mahallî Ticaret Odası ve Ticaret Odası bulunmayan yerlerde Belediye damgalattıracaklardır.

Ticaret Odaları veya Belediyeler Nizamnameye uygun olmayan bu bezlerin top başlarına «Tip haricî» damgasını silinmiyecek bir tarzda vaz eder.

Ticaret Odalarınca veya Belediyelerce yukarıki fıkra mucibince damgalanmış olan bezler damgaları üzerinde bulunmak şartile bitinceye kadar satılabilir.

Madde 11 - Bu Nizamname hükümlerini murakabeye memur olanlar teftiş ettikleri kaput bezlerinden onar cm lik üç parça nümune alabilirler.

Madde 12 - Bu Nizamname hükümleri dairesinde yapılacak kontrol işleri İktısad Vekâletince bu işleri görmek üzere tavzif edilen memurlar tarafından görülür.

Madde 13 - Murakabe ve teftiş müessesinin normal işlemesini durdurmıyacak bir surette gerek dokunmakta olan gerekse mamul bezler üzerinde yapılır.

Madde 14 - Fabrikalarda muayene edilen bezlerden alınacak nümuneler müessesenin salâhiyetli memuru önünde kesilerek fabrikanın mühürile damgalanacağı gibi her nümunenin aid bulunduğu bezin vasıfları fabrikanın firmasını taşıyan kâğıt üzerine tesbit edilerek bu memur tarafından imzalandıktan sonra teftiş eden memura verilir.

Muayene ticarethanelerde yapıldığı takdirde alınacak nümuneler yukarıki fıkra mucibince mühürle mühürleneceği ve başka bir vesikaya raptolunacağı gibi bu nümunelerin aid olduğu bezi yapan fabrika veya toptancı tarafından verilmiş olan fatura sureti de müessesenin mührü ve salâhiyetli memurun imzası altında teftiş eden memura verilir.

Madde 15 - Teftiş esnasında bu Nizamname hükümlerine aykırı bir hal görülecek olursa keyfiyet salâhiyetli memur tarafından tanzim olunacak zabıt varakası ile tesbit olunur. Zabıt varakası dört nüsha olarak kaleme alınır.

Mal vaya müessese sahibi veya müessesilinin, zabıt varakası münderecatına itirazı olmadığı takdirde zabıt varakasını derhal imzalamağa mecbur olduğu gibi itirazı varsa itirazının neden ibaret olduğunu zabıt varakasının altına derhal yazıp imzalamağa mecburdur. Her iki surette de imzadan sonra halinde salâhiyetli memur mahalli zabıta memurunu davet ederek onun huzurile keyfiyet zabıt varakasında tasrih ve imza edilir.

Zabıt varakalarının bir nüshası mal veya müessese sahib veya müessesiline kırk sekiz saat içinde tebliğ edilir.

Zabıt varakasının bir nüshası akibat icra olunmak üzere Cümhuriyet Müddeiumumiliğine tevdi olunur ve bir nüshası İktısad Vekâletine gönderilir.

Salâhiyetli memurlar tanzim ettikleri zabıt varakalarının birer nüshasını muhafaza ederler.

Madde 16 - Bu Nizamname hükümlerine uygun olmayan kaput bezlerini imal eden fabrikalar 3018 sayılı kanunun cezaî hükümlerile cezalandırılır. Anlaşılan işlenilen suçların bilerek yapıldığı tahakkuk ederse bu takdirde 1705 sayılı kanunun cezaî hükümleri tatbik olunur.

Madde 17 - 2-5429 numaralı ve 14-10-1936 tarihli kaput bezlerinin tip ve vasıfları hakkındaki kararname mülgadır.

Madde 18 - Devlet Şûrasınca görülmüş olan bu Nizamname hükümleri Resmî Gazetede neşredildiği günden itibaren yürümeğe başlar.

Madde 19 - Bu Nizamname hükümlerini İcra Vekilleri Heyeti yürütür.

İş Dairesi 12 inci Bölge Âmirliğinden

İcra Vekilleri heyetinin 11-3-939 tarihli ve 2 - 10565 sayılı kararnamesile onaylanıp resmî gazetenin 24-3-939 tarihli ve 4165 numaralı nushasında neşredilen « İş İhtilaflarını Uzlaştırma ve Tahkim Nizamnamesi » meriyete girmiştir.

Bu Nizamname mucibince iş yerlerinde çıkacak toplulukla ve tek başlı iş ihtilaflarının uzlaştırma yolu ile kotarılması için her işyerinde (Mümessil işçiler) seçimi yapılacaktır. Yine mezkûr nizamname mucibince mümessil işçilerin 15-6-939 tarihinden itibaren bilfiil vazifeye başlayacaklarına göre seçimin 31-5-939 tarihine kadar bitirilmesi ve mümessil işçi isimlerinin dairemize bildirilmesi lâzımdır.

Seçimin ne suretle yapılacağı ve «Mümessil işçi» olabileceklerin ne evsaf ve şeraiti haiz bulunmaları lâzım geldiği mezkûr nizamnamde sarahaten bildirilmektedir. Binaenaleyh seçimin mezkûr nizamname hükümlerine göre biran evvel ikmalile neticenin dairemize bildirilmesi tamimen tebliğ olunur.

Hususi Muhasebe Müdürlüğünden

Merkez kazaya bağlı 1- Balımsultan 2 - Tarhankozlusu 3 - Penpecik 4 - Divankebir 5 - Ömerbey Tepeköy 6 - Hamamlıçay 7 - Koruçay 8 - Sarmaşa İlice 9 - Karapınar 10 - Sarayözü 11 - Gökçekaya 12 - Karaağaç 13 - Şekerbey 14 - Tolamehmet 15 - Tarhan 16 - Yenice 17 - Kazıklıkaya 18 - Saz 19 - İnalözü muhaciri 20 - Kumçelteği 21 - Acıpınar köylerine aid arazi tahrir kıymetlerinin katiyet kesbettiği ilân olunur.

Tapu Sicil Muhafızlığından

Sapa köyünün köy içi mevkiindeki bir bab hane ve bir kıt'a bağı ceddinden intikalen ve taksime müsteniden senedsizden namına tapu almak isteyen köyden İbrahim Bey oğlu Mehmet vereselerinden Satılmış ve Rızanın iddialarının hukuki vaziyetini tedkik için 14-5-939 pazar günü mahalline memur gönderileceğinden bu hususta tasarruf iddiasında bulunanların tasarruf vesikalarile birlikte tapu idaresine veya gününde keşif memuruna müracaatları gereği ilân olunur.

Tapu Sicil Muhafızlığından

Çalıca köyünde vaki Tercan deresi mevkiinde Sarıkayalı Abbas oğlu İdris bin Alinin 322 esas yoklamanın 227 ve 228 numarasında kayitli bulunan bir parça bağın mahallinde keşif ve tahkikat icrası için 7-5-939 pazar günü memur gönderileceğinden tasarruf iddiasında bulunanların muteber vesikasile birlikte şimdiden tapu idaresine müracaatları veyahut gününde bağın başında hazır bulunarak iddialarını gelecek memura bildirmeleri ilân olunur.

Tapu Sicil Muhafızlığından

Koşma oğlu namı diğeri Karaca köylü oğlu Süleyman mahtumu Mehmet Koşma İlice mevkiindeki bir kıt'a bağı 35 sene evvel meyanede Tahmisçi oğlu Ömerden satın almak ve o tarihiten beri bilâfasıla tasarruf etmek iddiasile namına tapu almak istediğinden işbu iddiasına müteallik hukukî vaziyetin tedkiki için 7 Mayıs 939 pazar günü mahalline memur gönderileceği ve başkaca tasarruf iddiasında bulunan varsa mezkûr tarihe kadar Tapu idaresine veya mahallinde keşif memuruna müracaatları gereği ilân olunur.

Tapu Sicil Muhafızlığından

Hacıreceb mahallesinden Börekçi oğullarından Abdullah oğlu Hacı Alinin sefer 288 tarihli yoklamanın 73 ve 122 ve bilâ senet bulunan aşağı Ilıca ve yukarı Ilıca ve Mürsel mevkilerindeki üç parça gayri menkulün mahallinde keşif ve tahkikat icrası için 30-4-939 pazar günü mahalline memur gönderileceğinden işbu gayri menkullere tasarruf iddiasında bulunanlar varsa şimdiden tapu idaresine müracaatları veya mahalline varacak memura iddialarını bildirmeleri ilân olunur.

Tapu Sicil Muhafızlığından

Yavruturna mahallesinin yukarı kapaklı mevkiinde şarkan şose garben Yakup oğlu Kazım şimalen çay cenuben Tarhanlıoğlu Salim ile mahdut bir bağ murisleri Kara Ahmet oğlu İsmailden intikalen ve senetsiz olarak tasarruf eylemekte olduklarından bahisle namlarına tescili veresi tarafından talep edilmesine mebni bu iddia hakkında tahkikat yapmak üzere 7-5-939 da mahalline memur gönderileceğinden bu babda itirazı olanların o gün mahallinde bulunacak memura veyahut o güne kadar Çorum tapu dairesine müracaatları gereği ilân olunur.

Hava hücumlarına karşı hayvanların ve hayvanlardan husule gelen yiyecek maddelerinin korunmasına dair talimatname

I

Hava hücumlarında hayvanlar da insanlara gelen her türlü zararlardan müteessir oldukları için gerek hayvanların ve hayvan meskenlerinin ve gerekse teçhizat ve kullanma vasıtalarile hayvanlardan husule gelen yiyecek ve içecek maddelerinin tahrip, yangın ve gaz bombalarına karşı korunmaları lâzımdır.

2 - Hayvanlar üç durumda hava tehlikesi karşısında bulunurlar :

a) Açıkta olanlar, otlaklarda olanlar.

b) Şehir ve kasabalarda ahırlarda bulunanlar.

c) Şehir ve kasabalar veya kırlarda hizmet halinde bulunanlar.

A - Açıkta bulunan hayvanlar

3 - Yazın ve kışın şehir ve kasabalardaki hayvanlar için bile en iyi korunma açıkta bulundurulmalarıdır. Açıkta bulunan hayvanlar, sürü halinde koyun, keçi, sığırlar ve ilği halinde beygir kısrak, deve ve eşeklerdir.

4 - Haha tehlikesine maruz yerlerdeki hayvanlar korunmak için daha az tehlikeli mıntakalara ve daha iyisi ormanlık ve çayırlık mıntakalara gönderilmelidir. Kalacak olan hayvanlar da varsa civardaki ormanlıklara gönderilmelidir. Kalacak olan hayvanlar da varsa civardaki ormanlıklara gönderilmelidir. Bu işin mahalli idarece barış zamanında düşünülüp hazırlanması ve ahırlara alışkın olan hayvanların sık sık açığa çıkarmak tecrübeleri yapılmak suretile hayvanların alıştırılması lâzımdır. Ormanda olmayupta açıkta bulunmak mecburiyetinde olan hayvanlar kalabalık sürü halinde bir arada bırakılmayıp koyun gibi olanlar yüz; sığır ve benzerleri yirmi beş, otuzdan fazla bir arada bulundurulmamalıdır.

5 - Açıkta bulunan hayvanlar gaz taaruzuna uğrarlarsa gazın geldiği istikametin sağ ve soluna açıldıktan sonra ters istikamete kaçırılması ve hayvanların gazlanmış olan orman ve çayırlıklardan bu suretle uzaklaştırılması lâzımdır.

— Sunu var —

Çorum Belediye Başkanlığından

Miktarı	A. Uzunluğu	Tepe kutru	Dip kutru	Nev'i
33	9-12 Metre	16	22	Çam elektrik direği
33	9-12 Metre	18	25	» » »
34	9-12 Metre	20	27	» » »
100	Yekûn			

Yukarıda miktarı, uzunluk ve kuturları yazılı elektrik hatları için ihtiyaç görülen 100 adet çam elektrik direğinin Osmancık Ardıç ormanından kesilerek Çoruma kadar getirmeleri işi açık usul ile eksiltmeye konulumuştur.

Beher direğin ormandan kesilmesi ve Çoruma kadar nakline aid muhammen bedeli « beş » liradır.

Eksiltme 5 - Mayıs - 939 cuma günü saat 14 de Belediye dairesinde yapılacaktır. Yüzde 7, 5 muvakkat teminat 38 liradır. Eksiltme şartnamesi Belediyededir. Her kese parasız verilir ve gösterilir.

İsteklilerin Belediyeye müaracaatları ilân olunur. 1-2

Çorum Vilâyeti Osmancık Kazası Belediyesinden

KAPALI EKSİLTME İLÂNI

3-5-939 Tarih çarşamba günü saat 14 de Osmancık Belediye Reisliği Eksiltme Komisyonu odasında maktu 1200 lira keşif bedelli su isalesi proje tanzimi işi Nafıa Vekâletince yapılmış etüt ve raporlara göre kapalı zarf usulile eksiltmeye konulmuştur.

Mukavele, Eksiltme, Bayındırlık işleri genel, hususî ve fennî şartnameleri, proje keşif hulasasile buna müteferri diğer evrak Belediye dairesinde verilecektir.

Muvakkat teminat (90) liradır.

İsteklilerin teklif mektupları ve bu işe benzer iş yaptığına dair idarelerinden almış olduğu vesikaları 3-5-939 günü saat 14 de kadar Osmancık Belediyesine vermeleri lâzımdır. 2-3

Vilâyet Defterdarlığından

Mükellefin adı	İşi	Senesi	Vergisi
Darendeli oğlu Mehmet ve Mustafa	İçkili lokanta	935	699

Çorum Maliye varidat dairesi mükelleflerinden yukarıda adı ve işi ve adresi yazılı bir mükellefin yeni adresini bildirmemiş ve yapılan araştırmada da bulunmamış olduğundan hizasında gösterilen senede kazanç vergisi ve zamları havi ihbarnamesi kendisine bizzat tebliğ edilememiştir.

Hukuku usul muhakemeleri kanununun 141 ve 142 inci maddeleri hükmüne tevfikan tebliğ yerine geçmek üzere keyfiyet ilân olunur.

Sungurlu Evkaf Memurluğundan

Mevkii	Cinsi	Muhammen bedeli Lira	K.
1 - Torun oğlu	Değirmen	4000	
2 - Solak	Nısıf değirmen	2200	
3 - Salman köyü karşısında ambarlı	Değirmen	2200	

Yukarıda yazılı gayri menkullerin dip satışları açık artırmaya çıkarılmıştır. Alıcıların yüzde yedi buçuk teminat akçalarını hamilen ihale günü olan 27-4-939 perşembe günü saat 14 de Sungurlu Vakıflar İdaresine müracaatları ilân olunur.

Çorum Sulh Hukuk Mahkemesinden

Hudut ve sairesi

Kundüstan mahallesinden ada 71 parsel 41 tahtani bir oda ve bir ahur ve bir miktar havluyu şamil sağı 22 parsel nolu Nuh oğlu Bekir, solu 9-10 parsel no Kırpık oğlu Mehmet ve Osman, arkası 10-9 Nolu Kırpık oğlu Mehmet ve Osman ve hoşur oğlu haneleri ve önü 10 pardal No Kırpık oğlu Mehmet ve Osman haneleri ve çıkmaz sokakla mahtutdur (tahmin edilen kıymet yüz elli liradır.)

Çorumun Kundüstan mahallesinden ve Nurullah sokağından Küçük Osman oğullarından Mehmet oğlu bahçivan Mehmet ile o sokaktan Küçük Osman oğlu Mehmet karısı Şerife kızı Sündüs ve saire aralarında müşterek olup kabili taksim olmadığından satılarak bedelinin hissedarlara taksimi Çorum Sulh Hukuk Mahkemesinin 10-2-939 tarih ve 939-317 40 nolu ilâmla hüküm altına alınan ve yukarıda hudut ve sairesi yazılı bulunan ma müştemilât bir bap hane gazete ile ilânından ve ilânnamelerinin tebliğ ve talıkından itibaren otuz gün müddetle açık artırmaya çıkarılmıştır. Hitamı olan 2-6-939 cuma günü saat 15 te mahkeme kaleminde icra edilecektir. Bu gayri menkule konulacak pey muhammen kıymetinin yüzde yetmiş beşini doldurmadığı takdirde en çok artıranın teahhüdü baki kalmak şartile ihalesi 15 gün daha uzadılarak hitamı olan 16-6-939 cuma günü aynı saatte ve mahkeme kaleminde icra edilecektir. Satış peşin ve bilumum masraf müşteriye aittir. Artırma şartnamesi her gün herkese açıktır. Bu gayri menkul ile alâkası olanların yirmi gün içinde evrakı müsbiteleri ile birlikte mahkeme kalemine müracaat etmeleri etmedikleri takdirde ve hakları tapu sicilli ile sabit olmadıkça satış bedelinin paylaştırılmasından hariç kalacaklardır. Talip olanların muhammen kıymetinin yüzde yedi buçuğu nisbetinde pey akçasını veya millî bir bankanın mektubunu hamilen gelmeleri ilân olunur.

Sulh Hukuk Hakimliğinden

Çorumun hacımasrullah sokağında Alaybey oğlu Rifat mahdumu Rifat Akıskalı akıl hastalığı sebebiyle Çorum sulh hukuk mahkemesinde 24-4-939 tarihli ilâmiyle hacir altına alınarak annesi Eminenin velâyetine bırakılmış olduğu ilân olunur.

Çorum Sulh Hukuk Hakimliğinden

Hudut ve sairesi

Kasabanın kafalı mevkiinde şarkan yol garben Alinin tarlası şimalen Hilmi oğlu Mehmet ceben Osman tarlası ile mahdut 10-9-937 tarih ve 58-24 No. tapu kayitli tahmin edilen kıymet (550) liradır. tahminen (15) nüm mikdarındadır.

Çorumun Çiriş mahallesinde Topuz oğullarından Osman ve Cücen oğlu Halil kızı Nu ile Hacırecep mahallesinden cen oğlu ölü Fazlı karısı Mehan ve oğlu Mustafa ve kızı M bule ile aralarında müşterek kabili taksim olmadığından yı satılarak bedelinin hiseda taksimi Çorum Sulh Hukuk M kemesinin 6-2-939 tarih ve 8 No. lu ilâmile hüküm altına al ve yukarıda hudud ve sairesi zılı bulunan bir kıta tarla ga ile ilânından ve ilânnameler tebliğ ve talikından itibaren gün müddetle açık artırm çıkarılmıştır. Hitamı 2 - 6 - 939 tarih cuma saat 15 te mahkeme minde icra edilecektir. Bu menkule konulacak pey mu men kıymetinin yüzde yetmişini doldurmadığı takdirde en artıranın teahhüdü baki kalmak şartile ihalesi 15 gün daha dılarak hitamı olan 16-Haz 939 cuma günü aynı saatte mahkeme kaleminde icra edilecektir. Satış peşin ve bilumum masraf müşteriye aittir. Artırma şartnamesi her gün herkese açıktır. Bu gayri menkul ile alâkası olanların yirmi gün içinde evrakı müsbiteleri ile birlikte mahkeme kalemine müracaat etmeleri etmedikleri takdirde bu hakları da tapu sicilli ile sabit olmadıkça satış bedelinin paylaştırılmasından hariç kalacaklardır. Talip olanların muhammen kıymetinin yüzde yedi buçuğu nisbetinde pey akçasını veya millî bir bankanın mektubunu hamilen gelmeleri ilân olunur.

YİTİK MÜHÜR

Tatbikli isim mührümü kaybettim. yenisini alacağım eskisinin hükmü olmadığını ilân eylerim.

Alacanın Çomar Köyünden Veli Oğlu Ali Bektaş

YİTİK MÜHÜR

Tatbikli isim mührümü yitirdim. Bu gez yenisini yazdırıp tatbik ettiriyorum. Eski mührün hükmü yoktur.

Tutçakallı Muktarı Mehmet Dikmen

KURULUŞ TARİHİ: 1923

İDARE YERİ

vilâyet matbaası

ÇORUM

— Her hafta Çarşamba günleri çıkar vilâyet gazetesidir —

YIL: 17 — No. 967

ÇARŞAMBA

3 - Mayıs - 1939

Nushası - 2 - kuruştur.

ÇORUM MEKTUPLARI

Dün şehir parkında bir kaç arkadaşla oturduk, uzak ufuklarda kara yağmur bulutları dağların üzerine inmiş, denizin mor dalgaları arasında sisli bir manzara halini almış, gözlerin rü'yet sahası tükenmiş gibi etrafa dalgın, dalgın bakıyoruz. O sırada arkadaşlardan bazıları Anadolunun en güzel yerleri, nere diye sordular.

Birisi Karadeniz sahili müstesna dedi.

Ben bunu kestirmek, cepheden cevap vermek bir az zordur. Çünkü, tabiat her tarafta kendine mahsus inceliklerle süslenmiş, her tarafın kendine göre zevkaver bir güzelliği var. Bunları ayrı ayrı teşrih etmek için derin bir nüfuzu nazarla o incelikleri tedkik etmek, ondan sonra cevap vermek lâzım geleceği kanaatını izhar ettim. Biz bugün içinde bulunduğumuz Çorumun güzelliğini edebi bir lisanla yazmak lâzım gelirse en güzel bir kızın bakışlarını andıran çok açık, çok geniş, yeşil nazlı bir sahra, kadri bilinmemiş bir güzellik, bize yabancı gibi durmak istiyor. Sanki bize Küsmüş gibi naz ediyor. Fakat siz onun bu nazına rağmen etrafa uzanan nütenevvi güzelliklerinin cazibesine kendinizi terk ediniz. Bu güzel sahne içinde ne güzel saadetler yaratırsınız teşhir ettiği güzellik harikalarına vurulursunuz. Etrafta, ne güzel ahenkli teşeller, beş altı kat, badal badal yükselmiş muazzam sıra dağları büdhiş şahikalar, koyulu açıklı yeşillikler, yer yer sarı çiçeklerle bezenmiş vadiler, seyretmekle doulmaz bir panorama.

Çorumlular; Çoruma orta Anaolunun incisi diyorlar.Pek doğru, ak vermek için görmek lâzım.

Çorum her zevki okşayacak bir ençlik ve zerafet zenginliğile eşitli güzellikleri içinde daima üzel kalacaktır.

Alelâde bir tuvalet güzelliği eğil, sevilir inceliklerle süslenmiş ir güzellik meşheridir. Endamına hayran olmamak kabilmi? seyderken. İnsanın vatanına, milletine karşı duygu hislerini, vefadarlık hislerini kıçıklıyor. Adeta ndar bir ubudiyet ve huşû his ttiriyor.

Açık bir hava, parlak bir ziya içinde sonsuz ufuklara doğru bakıldığı vakıt, güneş o yüksek dağları penpe ve hazin bir naz le aşarken dağların dunuk şerbalara, keskin çizgileri yeşilliklerin nevileri insanda şairane bir hayat uyandırıyor. Şehrin şık bir kıyafeti var, daha modern bir hale koymak ve Cümhuriyete lâyik bir şehir yapmak için Vilâyetle Belediye iş birliği yapmış, reklâmdan âzade, sessiz bir çalışma, göz kamaştırıcı bir faaliyet, bilhassa yol inşaat ve tamiratı, parke kaldırım tefrişatı, bu mes i şekli halkta kuvvetli bir imar fikri uyandırmış, herkes arı gibi çalışıyor, şehir her gün yeni bir manzara arzediyor. Elektrik şehire nur vermiş, içme su yolları fenni şekilde yaptırılmış, şehirin müstakbel haritası heman bitirilmek üzeredir. Orta mektep binası şehirin hakim noktasında bir fazilet ve tevazu levhası gibi parlıyor. Bütün işlerinde müsbet randman almak için fedakârlıktan çekinmeyen, her türlü istirahatını feda eden Sayın Valimiz Salih Kılıç çalışıyor.

Her kes beş on sene evvel burada bulunsa idi takdirkâr bir lisanla söyleyor. Bizde mesailerinde muvaffakiyetler temenni ederiz.

K. Baydoğan

19 MAYIS

19 Mayıs spor bayramı için hazırlıklara başlanılmış ve bu bayramın lâyık olduğu şekilde icrasını temin içinde Spor Bölgesi Başkanı Vali ve Parti Başkanının riyasetinde teşekkül edecek komite tarafından zengin bir program hazırlanacaktır.

TAHSİL ŞEFİ

Vilâyet Maliyesi Tahsil Şefi Sabri Duranın Bursa Tahsil Kontröllüğüne terfian tayin kılındığını haber aldık.

Sabri Duran şehrimizde bir buçuk yıl gibi kısa bir zaman memuriyet vermiş, vazifei asliyeden başka gazetemize ara sıra yardımlarda bulunmuş değerli bir arkadaştı. Kendisini tebrik eder yeni vazifesinde de muvaffakıyetlerini dileriz.

CEMAL TANKAL

Açık bulunan vilâyetimiz Maliyesi Tahsil Şefliğine eski Maliyecilerimizden Vanın Canik Tuzlası Memuru Bay Cemal Tankal tayin kılınmış ve mumaileyh nisanın 29 uncu günü şehrimize gelerek vazifelerine başlamışlardır. Hoş geldin der, vazifesinde muvaffakıyetlerini dileriz.

SAYIM KONTROLU

Vilâyetin her tarafında Nisanın 25 inden itibaren sayım kontroluna başlanılmıştır. Vilâyet ve maliyece alınan ehemmiyetli tertibat,geceli gündüzlü yapılan mesai sayesinde bu sene bu işin geçen yılların fevkinde yüksek bir randman vereceği tahmin edilmektedir.

15 MAYİS ŞEHİTLER İHTİFALI

Hava Şehitlerinin ihtifal günü olarak tesbitedilen15Mayısta aziz şehitlerimizin ruhlarını şad edecek ihtifalın değerile münasib bir şekilde icrasını temin için Türk Hava Kurumu şehrimiz şubesince program hazırlığına başlanılmıştır.

TAPUDA TAYİNLER

Şehrimiz Tapu Sicil Muhafızlığı Muavini İsmail Akman terfian Bilecik Tapu Sicil Muhafızlığına, kâtiplerden Cemal Keskinli de terfian Alaca Tapu Memurluğuna tayin kılınmışlardır.

Uzun müddet şehrimizde memuriyet vermiş olan her iki memurda vazifelerindeki ciddiyet ve nezaketlerile halka kendilerini sevdirmiş vazife sever arkadaşlardı. Terfilerinden ötürü tebrik eder, yeni vazifelerinde muvaffakıyetlerini dileriz.

CEMAL KOROL

Açık bulunan Vilâyet Hususî Muhasebe Varidat Müdürlüğü Tahsil Memeyyizliğine Cemal Korol tayin kılınmış ve mumaileyh işine başlamıştır.

YAĞMUR

Bir haftadanberi vilâyetin her tarafına mebzul yağmurlar yağmaktadır. Tam mevsiminde düşen bu yağmurlar vilâyetin ziraat, bağ, ve bahçeciliği üzerinde çok feyizli bir durum hasıl eylemiş, çiftçilerin yüzüü güldürmüştür.

HATAY BAŞVEKİLİ ANTALYADA

Antalya, 30 (a.a.) - Başvekil Dr. Melek, Hataya dönmüş ve gazetecilere vâki beyanatında demiştir ki:

« Milli Şefimiz ve Reisicümhurumuz İsmet İnönünün ve kendilerile beraber bütün Türk milletinin Hatay hakkındaki sevgi ve alâkaları pek büyüktür. O derecede ki ana vatanımız Türkiye Cümhuriyetile Hatay tek bir kalp olarak çarpmaktadır. Hataylıların bu bahtiyarlığa mazhariyetlerinden dolayı birkat daha müftehir ve mes'ud olacakları şüphesizdir.

GÜREŞ MÜSABAKALARI

Ankarada icra kılınacak olan Türkiye şampiyonluğu müsabakalarına iştirak eylemek üzere vilâyette güreş müsabakalarına başlanmış ve vilâyetin her tarafından tanınmış güreşçiler bu müsabakaya iştirak eylemiştir.

NEVYORK SERGİSİ

Türkiyeninde iştirak eylediği Nevyork sergisi nisanın 30 uncu günü, Amerika Reisi Cumhuru Ruzvelt'in mühim bir nutkile açılmıştır.

AVRUPA GÜREŞ ŞAMPİYONASI

Avrupa güreş şampiyonasına 12 Milletin iştirakile Osluda nisanın 25 inci günü başlanılmış ve güreşçilerimiz bu müsabakada çok iyi neticeler elde etmişlerdir.

NİŞAN TÖRENİ

Şehrimiz Orta Okulu, Tabiiye Öğretmeni Bay Mahmut Ragıp Ertenin oğlu değerli gençlerimizden Teğmen Rıdvan Ertenle memleketimizin tanınmış ailelerinden C. H. P. İlçeyönkurul Başkanı Bay Hayri Kavakçunun kızı Bayan Türkân Kavakçunun nişan törenleri geçen cumartesi gecesi Halkevi salonunda ve çok galebelik çağrılı huzurunda icra kılınmıştır. Kıymetli gençlerimizi tebrik eder, şen ve mes'ud bir yuva kurmalarını şimdiden temenni eyleriz.

bozulmaması için tedbir alınması lâzımdır.

21 - Ciltleri iperitlenmiş hayvanların gazdan temizlenmesi ve kesimi bu hususta yetiştirilmiş ve bu işe göre giydirilmiş şahıslar tarafından yapılmalıdır. Bu şahıslar lâstik veya iperiti geçirmez maddelerden yapılmış önlükler ve kauçuk eldiven giyerler. Hayvanı kesmeden evvel elleri sabunla iyice yıkatmalıdır.

Bu gibi hayvanlar kesilmeden önce derileri kesif potasyom permanganat mahlûlü veyahut sabunlu sularla ayrıca yıkanır. Ve deri yüzülürken derinin gazlanmış olan dış sathının ve kasabın gazlı eldivenlerinin ete dokunmamasına dikkat edilir. Etin klor kokmaması için elleri temizlemek maksadile kireç kaymağının veya lozantinin bu sırada kullanılması doğru değildir.

Alınan tedbirler kireç kaymağına batırılıp bir zaman bırakıldıktan sonra güneşte iyice kurutularak serbest bırakılır.

22 - Gazlandıktan sonra kesilen hayvanlar umumi et muayeneleri esaslarına göre yapılacak ince bir muayeneden sonra kat'i hüküm verilir.

Zehirlenmiş bütün hayvanların teneffüs cihazları tamamen yok edilir.

Gazlanmış hayvanların süffoke olanları kritik devre girip rievi alâmetler, ve vezike hayvanlar da mevziî ve humma ile müterafık umumi tesemmüm alâmetleri göstermeden evvel kesilmelidir. Süffoke hayvanların teneffüs cihazları zehirli gıda ve su alarak zehirlenmiş hayvanların hazım cihazları ve müteallikatı hem süffoke hem vezike olanların da her iki cihazı ve böbrekleri müteallikatile beraber çıkarılıp yok edilmelidir.

II

Hayvanlar, koşum ve benzerleri hayvan eşyası ile ahırların temizlenmesi

23 - Gazlanmış hayvanların temizlenmesi : Bunun için hayvanların hangi cins gaz ile zehirlendiğini kestirmek lâzımdır. İperit ve levizit çok dikkatli bir temizliği icab ettirir.

Zehirlenmiş hayvanlar zehirlenmeyenlerden suretikatiyede ayrılmalıdır. Koşumlu iken zehirlenen hayvanlar koşum vesaireden ayrılır, yükleri kaldırılarak işten de af edilir ve yürütülmez.

Temizleme işi mümkün olduğu kadar açıkta ve tercihan gazlanan yere yakın su başında yapılır ve rüzgâr istikameti düşünülür.

Temizleyiciler gaz maskesi; eldiveni ve mümkün ise gaz elbisesi giyecekler ve lüzumunda penslerle iş göreceklerdir. Eldiven bulunmayan hallerde ellere gazdan koruyucu pomada sürüldükten sonra deri veya sair kalın kumaştan yapılmış bir eldiven geçirilmeli veya böyle kumaşlarla sarılmalı ve ameliyeyi müteakib el ıslatılmadan kuru bir kireç kaymağı ile ovalandıktan sonra, kireç kaymağı yok ise doğrudan doğruya ılık sabunlu su ile bol bol yıkanıp kurutulmalıdır.

Temizlenme hayvanların başından başlayarak icab eden mahlülleri duş şeklinde akıtarak veya bu mahlüllerle ıslatılmış bezlerle yapılır.

Bu ikinci usul hayvan mikdarı çok olduğu veya iktisat icab ettiği zamanlarda yapılır. Zehir zerrelerini almak için kullanılan bezler vesair eşya, ya kireç kaymağı ile veya kalevî sabunlu suda kaynadarak temizlenmeli veyahut derhal yakılmalıdır.

Kullanılan mahlüller: Kireç kaymağı, lozantin, kloramin, soda sıcak ve kesif sabun mahlülüdür. Hayvanlara bu mahlüllerle temizleme yaptırmak daha faydalı bir usuldür. Bu takdirde yukarıdaki mahlüller temizlenme yerine doldurulur. İperitlenmiş bir çok hayvanların temizleme yerine girmesinden dolayı dağılmış ve tehallül etmemiş olan iperit aksamının sonradan girecek olan hayvanların zarar vermemesi için her parti hayvanın temizlenmesinden sonra bir zaman istirahat verilmesi lâzımdır. Temizlenmeden evvel sıcak ve temizlenmeden sonra ılık su ile ve dikkatle duş yaptırılır ve hava vaziyetine göre açıkta kurumağa bırakılır. Üç saatten evvel ahıra getirilemezler.

24 - Eğer ve koşum takımları Sıcak ve sodalı sularla dikkatle yıkanır ve fırçalanır. Deri kısımlar kuruduktan sonra yağlanır ve kullanılır.

— Sonu var —

Verği Ödeme Zamanları

939 - Yılı arazi verğisi taksit müddetinin Eylûl - 939 , Birinci kânun 939 - bina verğisi müddetinin Haziran - 939, Fylûl - 939, İkinci Kânun - 940, Mart - 940, ve yol parası miktarı (6) lira olup taksit müddetinin Temmuz 939-Birinciteşrin 939, tarihleri Vilâyet Umumî Meclisinin 6 - Mart -939 toplantısında tesbit ve kabul edilmiştir. Bu verğilere borçları bulunanların taksitlerini vakti zamanında vermeleri gereği ilân olunur.

Mecidözü Kaymakamlığından

Mecidözü kazasında yerleştirilen göçmenler için 140 bin kilo yemeklik buğday mübayaa edileceğinden taliplerin ihale günü olan 5-5-939 gününde kaza ziraat bankasında müteşekkil satın alma komisyonuna müracaatları ilân olunur.

Tapu Sicil Muhafızlığından

Sarta köyünden Usta Murat oğlu İzzet vereseleri Saray yolu namı diğeri köy altı mevkiindeki bir kıt'a tarlayı ceddinden intikalen ve taksime istinaden senetsizden namlarına tapu almak istediklerinden hukukî vaziyetin tetkiki için 14-5-939 pazar günü mahalline memur gönderileceği ve işbu gayri menkule tasarruf iddiasında bulunanların şimdiden tapu idaresine veya keşif mahallinde memuruna müracaatları gereği ilân olunur.

Tapu Sicil Muhafızlığından

Bozbuga köyünün köy içi mevkiindeki bir kıt'a bahçeyi köyden Şerif oğullarından Mehmet oğlu İsmail Çam senetsiz tasarrufattan namına tapu almak istediğinden mezkür bahçenin hukukî vaziyetinin tetkikı için 21-5-939 pazar günü mahalline memur gönderileceği ve işbu bahçeye tasarruf iddiasında bulunanların mezkür günde mahallinde bulunacak memura veya daha evvel tapu idaresine müracaatları gereği ilân olunur.

YİTİK MÜHÜR

Zati mührümü zayettim. Hükmü olmadığını ilân eylerim.

Alacanın Çomar Köyünden
Veli oğlu Ali Bektaş

Çorum Belediye Başkanlığından

Çorum Belediyesine ait büy[...] Park içerisinde pazarlıkla [...] gazino yaptırılacaktır. Keşif bed[...] 7300 liradır. Pazarlık 3-5-9[...] tarihinden itibaren bir ay zarf[...] da tatil günleri hariç olmak üz[...] her gün belediye dairesinde yap[...] bilir. Keşifname ve şartname[...] Belediye dairesindedir. Pazarl[...] gireceklerin keşif bedelinin yüz[...] 15 şi nisbetinde kat'i temin[...] vermeleri lâzımdır. İsteklilerin [...] fazla izahat almak isteyenle[...] Belediyeye müracaatları ilân o[...] nur.

Tapu Sicil Muhafızlığından

Sarban köyünden Çulha oğ[...] larından Kara Mehmet oğlu H[...] seyinin tapuda kayidsiz bulun[...] Kuzuluk taşlı tarla mevkiin[...] bir parça tarlanın tapuya b[...] lanmasının veresesinin taleb[...] binaen mahallinde keşif ve t[...] kikat icrası için 28-5-939 gü[...] memur gönderileceğinden tasar[...] iddiasında bulunanların şimdid[...] tapu sicil muhafızlığına mute[...] vesikalarile birlikte müracaatl[...] veyahut keşif günü gelecek m[...] mura iddialarını bildirmeleri i[...] olunur.

Tapu Sicil Muhafızlığından

Hacımusa köyünden Re[...] oğullarından Mehmet oğlu Meh[...] Alinin senedsiz bulunan köy i[...] de vaki bir bab hanesinin tap[...] raptını havi vaki müracaatı [...] rine mahallinde keşif ve tahki[...] icrası için 28-5-939 pazar g[...] memur gönderileceğinden mez[...] eve tasarruf iddiasında bulu[...] varsa muteber vesikasile birli[...] şimdiden tapu sicil muhafızlığ[...] müracaatları veyahud günü[...] gelecek memura iddialarını bil[...] meleri gereği ilân olunur.

Tapu Sicil Muhafızlığından

Tarhan köyünün muhtelif m[...] kilerindeki beş kıt'a tarla ve [...] kıt'a bağı Köse oğulların[...] Mustafa oğlu Osman senedsiz[...] namına tapulatmak istemesi d[...] yısile işbu gayri menkullerin hu[...] ki vaziyetlerinin tetkiki için [...] 5-939 pazar günü mahall[...] memur gönderileceğinden tas[...] ruf iddiasında bulunanların m[...] kür günde mahalline vara[...] keşif memuruna veya daha e[...] tapu idaresine müracaatları ge[...] ilân olunur.

[...]ava hücumlarına karşı [...]ayvanların ve hayvan[...]ardan husule gelen yiye[...]ek maddelerinin korun[...]masına dair talimatname

— Geçen sayıdan artan —

B - Şehir ve kasabalarda ahırda bulunan hayvanlar

6 - Tahrip bambalarına karşı : [...]am isabetlere karşı korunmak [...]tisad bakımından mümkün değil[...]ir. Parça tesirlerine karşı korun[...]ak daha kolaydır. Bunun için [...]ayıf dıvarların içi tekrar kerpiç [...]eya taşla örülür veya dolduru[...]r veyahut çift dıvar yapılarak [...]rası kumla doldurulur veya [...]oğrudan doğruya kum [...]orbaları ile kuvvetlendirilir. [...]encere ve kapılar da gübre, top[...]ak, kum, ot, yaş çimen yığınları [...]eya kum torbaları ile kapatılır.

7 - Yangın bombalarına karşı: [...]hır ve benzeri yerler binaların [...]t kısmında iseler binanın yangı[...]a karşı tedbirinden faydalana[...]ilir. Ayrı bir yerde tek başına [...]apılmışsa yangın bekçisi ile yan[...]ın söndürücü malzeme, su ve [...]ovaları, kum, toprak yığınları, [...]azma kürek, ipli kanca bulundu[...]lması lâzımdır.

Her ne suretle olursa olsun [...]angın çıkınca ilk yapılacak iş; [...]ayvanların kargaşalıksız çabuk [...]ışarı alınmasıdır. Bunun için de [...]ayvanların mümkünse başı boş [...]ırakılması veya bir elden kolayca [...]özülecek surette bağlanması lâ[...]ımdır. Bölmeli ahırlar serbest [...]urmaya daha ziyade müsaittir. [...]akat dışarı alınan hayvanlar alı[...]klık dolayısile tekrar yerlerine [...]önmek isteyeceklerinden ahır[...]rda bu işi başaracak kabili[...]ette ve değerli bekçilerin ev[...]elden hazırlanması ve gerek [...]ekçinin ve gerek hayvanların [...]aşkanlığının kuvvetlendirilmesi [...]âzımdır.

8 - Yangın bombaları su ile [...]önmez ve daha ziyade parlar[...]r. Bu sebepten bunlar kum [...]eya toprak gibi havayı kesecek [...]eylerle bastırılır veya bir kürekle [...]lınıp dışarı tehlikesiz bir yere [...]ırlatılır, veya gömülür. Ahırla[...]n içinde yedek hayvan yemleri [...]e yakacak ve yanacak eşya [...]ulundurulmamalıdır.

9 - Gazlara karşı: Hayvan [...]arındırılan yerler her yerde [...]olay bulunabilen vasıtaları ve [...]uzca, gazlara karşı korunu[...]abilir.

Dıvarların çatlakları harç veya çamurla sıvanır. Kapı ve pencere kenarlarında ve üzerlerindeki çatlak ve yarıklar ve delikler macun ve tutkalla kapanır ve üzerine kalınca sağlam kâğıtlar yapıştırılır. Kapı ve pencerelerin iyi kapanması lâzımdır. Aralıklara ve gaz geçmesi ihtimali olan yerlere ıslatılmış keçe, üstüpü, yün, keten, bez, yorgan, battaniye, saman, yonga, çimen, yosun, gübre ve benzerleri tıkanır ve ayrıca kapı ve pencerelerin dışarısına ıslak çul, çuval, keçe gerilmelidir. Aynı zamanda parça tesirlerine karşı ayrıca yapılan yığıntılar da emniyeti tamamlarlar. (Masrafa müsait olan yerlerde kauçuk ve daha hususi tertipler alınmakla beraber dışardan gelecek gazlar için süzgeçler de konulabilir.)

Bu suretle korunulan yerlerde hayvanlar üç saat hiç bir zarar görmeden kalabilirler. Ve qu yerlerde idrardan çıkan amonyak kendiliğinden klor ve fosgen gibi gazları tadil eder. Yalnız iperit (sarı haç) zehirlerine tesiri yoktur.

Hayvan barındırılacak her gaza karşı hazırlanmasında içerideki hayvanın yenilenmesi lâzımdır.

10 - Lüks hayvanlar için:

İnsanlar için yapılan gaz geçmez odaların aynı veya nümunesine göre sığınakla yapılır. Beher hayvan için hayvanın işgal ettiği yerden yirmi dört saatte 30 metre küplük (mikâbı) hava ve yirmi beş litre su lâzımdır.

11 - Kümes hayvanları ve köpek kulübeleri: (Lâboratuar hayvanları dahil),

Diğer hayvanlara yapılan tedbirlerin aynıdır.

Bunlar içinde ayrıca gaz geçmez sandık veya kutular veya beton kümesler hazırlanarak ön tarafına gaz geçmez bir kapak ve buna da gaz maskesi süzgeçlerinden bir veya bir kaçı vidalanabilir.

12 - Şehir ve kasabalarda bulunan hayvanların hava tehlikesine karşı en iyi korunma usulü dördüncü maddede bildirildiği gibi tehlikeli zamanlarda ahırlarda bırakılmayıp civardaki ormanlara, ağaçlıklara ve gizlenmesi münasip yerlere gönderilmeleri en muvafık çare olmakla beraber ahırlarda bulunmasına zaruret görüldüğü hallerde bir çok hayvanlar bir arada bırakılmayarak mümkin ise şehir veya kasaba dahilindeki münasib boş ahırlara tertib ve taksim edilmelidir.

C. - Hizmet halinde bulunan hayvanlar

13 - Hizmet halinde hayvanların en çok tehlikeler karşısında bulunduğu ve bir o kadar da kendisinden yardım ve iş beklenildiği bir durumdur. Genel surette hizmette hayvanlar ancak maskelerle ve iperit, levizite karşı da hususî kauçuk örtülerle ve ayaklarını saklamak için kauçuk ayakkabı, çizme ve getirlerle korunurlar. Getir bulunmadığı hallerde kısa bir zaman için vernik veya keten yağına batırılmış bez ve çuvallarla alttan yukarıya kadar ayak ve bacaklar sarılmalıdır.

14 - At yalnız burnu ile teneffüs eder. Ağzı ile nefes alamaz. At maskeleri küçük, orta, büyük ve çok büyük olur. Bunların evvelden hayvana göre uydurulması ve alıştırılması şarttır.

15 - Boğaz, burun ve teneffüs hastalıkları olan hayvanlara maske takılmaz. Maske takılı hayvanlar iş görmediği zaman göz önünde bulundurulmalı, yoksa maskeyi öteye beriye sürterek çıkarmağa çalışır, gevşetir veya yırtar. Maske takılı hayvanlar yavaş (adeta) yürümek zorundadır. Hızlı (sür'atli) yürütülürse boğulmak tehlikesi vardır.

16 - Maske bulunmadığı hallerde içerisine ıslak ot, saman, kuru ot veya yosun vesaire doldurulmuş büyük ve sımsıkı bağlanabilir bir yem torbası ile kâfi mikdarda korunabilir. Bu torba sıkıca bağlanmalı ve kenarına ıslak ot, saman ve benzerleri tıkanmalıdır.

17 - Hayvanlar, binek hayvanı ve biniciler şehir veya kasaba içinde ise bir hava tehlikesi karşısında şehir veya kasaba içinde ve civarında en yakın hayvan sığınağı veya mahfuz yerler varsa oralara sığınırlar. Bunun için sefer vaktinde hayvan maske gaz örtülerile araba gaz örtüleri daima beraber taşınmalıdır. Mahfuz yerler yoksa mümkün olduğu kadar şehir veya kasaba dışına çıkmağa ve münasib hendeklerden ve gölgeliklerden istifade etmeğe çalışırlar.

Biniciler şehir veya kasaba dışında bir hava tehlikesine maruz kalırlarsa etrafta münasib yerlerde gizlenmeğe, hendeklerden ve gölgeliklerden istifadeye çalışırlar.

Hayvanlar bir arabaya koşulu ise ve böyle nakil vasıtaları müteaddit ise bu vaziyet şeher veya kasabanın içinde veya dışında olduğuna göre hususî şartlara ve topografik vaziyete göre tedbirler alınabilir.

Bir hava tehlikesi vukuu halinde şehir veya kasaba içindeki hayvan koşulu nakil vasıtaları alârm işaretile beraber hemen araba yol kenarında münasib bir yerde durdurulup hayvanlar sökülmeli ve başları arabanın yan halkalarına bağlanmak, arkaları bina dıvarlarına gelmek üzere araba ile binalar arasına alınmalıdırki patlama dehşetile arabayı alıp kaçmasın ve araba ile binalar arasında parçalara karşı siperlenmiş bulunsun.

Nakil vasıtaları şehir veye kasaba dışında iseler hava tehlikesi halinde geniş mesafelerle yürümeli ve tayyareler gelmekte olduğu işidilince mümkünse yol dışına çıkarak hendeklerden, ağaçlıklardan ve gölge yerlerden istifade etmeli, mümkün değilse yol üzerinde geniş mesafelerle durmak lâzımdır.

Mezbahaya giden ve gelen hayvanlar (iaşe hayvanları) ve mezbahalar

18 - İaşe hayvanları ekseriya toplu ve açıktadırlar. Bu toplanma yerleri muhtelif sürülere ayrılmalıdır. Bunların korunma tarzı açıkta bulunan hayvanlar gibidir. Mezbahalara götürülürken küçük guruplar halinde ve mümkün olduğu kadar gizli yollardan götürülmeli ve mümkünse maske benzeri yukarıda tarif olunan torbalarla korunulmalıdır.

19 - Mezbahalar hemen her yerde şehir ve kasabalardan uzak yerlerdedir; bunun için daha az ihtimallerle hava tehlikelerine maruz kalmalarına rağmen toplu yaşayışın yiyecek ihtiyacını aksatmamak kaygusu ile daha ziyade havadan korunması lâzımdır.

Mezbahalarda ilk sıhhî yardım teşkilâtı ile zehir temizleme ekipleri teşkil edilmelidir. Hava tehlikesi zamanında hiç olmazsa bir kısmın işine devam edebilmesi için mezbahadaki yapı içinde her cins hayvanın kesilmesine mahsus müşterek bir kısım ayrılmalıdır.

20 - kesilmiş gövdelerin gaz geçmez motörlü veya motörsüz vasıtalarla vayahut doğrudan doğruya vasıtalara yüklenen gaz geçmez sandık veya kaplarla taşınması lâzımdır. Bu vasıtaların çok temiz tutulması ve her defasında temizlenmesi ve kapalı havanın

bozulmaması için tedbir alınması lâzımdır.

21 - Ciltleri iperitlenmiş hayvanların gazdan temizlenmesi ve kesimi bu hususta yetiştirilmiş ve bu işe göre giydirilmiş şahıslar tarafından yapılmalıdır. Bu şahıslar lâstik veya iperiti geçirmez maddelerden yapılmış önlükler ve kauçuk eldiven giyerler. Hayvanı kesmeden evvel elleri sabunla iyice yıkatmalıdır.

Bu gibi hayvanlar kesilmeden önce derileri kesif potasyom permanganat mahlûlü veyahut sabunlu sularla ayrıca yıkanır. Ve deri yüzülürken derinin gazlanmış olan dış sathının ve kasabın gazlı eldivenlerinin ete dokunmamasına dikkat edilir. Etin klor kokmaması için elleri temizlemek maksadile kireç kaymağının veya lozantinin bu sırada kullanılması doğru değildir.

Alınan tedbirler kireç kaymağına batırılıp bir zaman bırakıldıktan sonra güneşte iyice kurutularak serbest bırakılır.

22 - Gazlandıktan sonra kesilen hayvanlar umumî et muayeneleri esaslarına göre yapılacak ince bir muayeneden sonra kat'i hüküm verilir.

Zehirlenmiş bütün hayvanların teneffüs cihazları tamamen yok edilir.

Gazlanmış hayvanların süffoke olanları kritik devre girip rievi alâmetler, ve vezike hayvanlar da mevzii ve humma ile müterafik umumî tesemmüm alâmetleri göstermeden evvel kesilmelidir. Süffoke hayvanların teneffüs cihazları zehirli gıda ve su olarak zehirlenmiş hayvanların hazım cihazları ve müteallikatı hem süffoke hem vezike olanların da her iki cihazı ve böbrekleri müteallikatile beraber çıkarılıp yok edilmelidir.

Hayvanlar, koşum ve benzerleri hayvan eşyası ile ahırların temizlenmesi

23 - Gazlanmış hayvanların temizlenmesi: Bunun için hayvanların hangi cins gaz ile zehirlendiğini kestirmek lâzımdır. İperit ve levizit çok dikkatli bir temizliği icab ettirir.

Zehirlenmiş hayvanlar zehirlenmeyenlerden sureti katiyede ayrılmalıdır. Koşumlu iken zehirlenen hayvanlar koşum vesaireden ayrılır, yükleri kaldırılarak işten de af edilir ve yürütülmez.

Temizleme işi mümkün olduğu kadar açıkta ve tercihan gazlanan yere yakın su başında yapılır ve rüzgâr istikameti düşünülür.

Temizleyiciler gaz maskesi; eldiveni ve mümkün ise gaz elbisesi giyecekler ve lüzumunda penslerle iş göreceklerdir. Eldiven bulunmayan hallerde ellere gazdan koruyucu pomada sürüldükten sonra deri veya sair kalın kumaştan yapılmış bir eldiven geçirilmeli veya böyle kumaşlarla sarılmalı ve ameliyeyi müteakib el ıslatılmadan kuru bir kireç kaymağı ile ovalandıktan sonra, kireç kaymağı yok ise doğrudan doğruya ılık sabunlu su ile bol bol yıkanıp kurutulmalıdır.

Temizlenme hayvanların başından başlayarak icab eden mahlûlleri duş şeklinde akıtarak veya bu mahlûllerle ıslatılmış bezlerle yapılır.

Bu ikinci usul hayvan mikdarı çok olduğu veya iktisat icab ettiği zamanlarda yapılır. Zehir zerrelerini almak için kullanılan bezler vesair eşya, ya kireç kaymağı ile veya kalevî sabunlu suda kaynadarak temizlenmeli veyahut derhal yakılmalıdır.

Kullanılan mahlûller: Kireç kaymağı, lozantin, kloramin, soda sıcak ve kesif sabun mahlûlüdür. Hayvanlara bu mahlûllerle temizleme yaptırmak daha faydalı bir usuldür. Bu takdirde yukarıdaki mahlûller temizlenme yerine doldurulur. İperitlenmiş bir çok hayvanların temizleme yerine girmesinden dolayı dağılmış ve tehallül etmemiş olan iperit aksamının sonradan girecek olan hayvanlara zarar vermemesi için her parti hayvanın temizlenmesinden sonra bir zaman istirahat verilmesi lâzımdır. Temizlenmeden evvel sıcak ve temizlenmeden sonra ılık su ile ve dikkatle duş yaptırılır ve hava vaziyetine göre açıkta kurumağa bırakılır. Üç saatten evvel ahıra getirilemezler.

24 - Eğer ve koşum takımları Sıcak ve sodalı sularla dikkatle yıkanır ve fırçalanır. Deri kısımlar kuruduktan sonra yağlanır ve kullanılır.

— Sonu var —

Verği Ödeme Zamanları

939 - Yılı arazi verğisi taksit müddetinin Eylûl - 939, Birinci kânun 939 - bina verğisi müddetinin Haziran - 939, Fylûl - 939, İkinci Kânun - 940, Mart - 940, ve yol parası miktarı (6) lira olup taksit müddetinin Temmuz 939- Birinciteşrin 939, tarihleri Vilâyet Umumî Meclisinin 6 - Mart -939 toplantısında tesbit ve kabul edilmiştir. Bu verğilere borçları bulunanların taksitlerini vakti zamanında vermeleri gereği ilân olunur.

Mecidözü Kaymakamlığından

Mecidözü kazasında yerleştirilen göçmenler için 140 bin kilo yemeklik buğday mübayaa edileceğinden taliplerin ihale günü olan 5-5-939 gününde kaza ziraat bankasında müteşekkil satın alma komisyonuna müracaatları ilân olunur.

Tapu Sicil Muhafızlığından

Sarta köyünden Usta Murat oğlu İzzet vereseleri Saray yolu namı diğeri köy altı mevkiindeki bir kıt'a tarlayı ceddinden intikalen ve taksime istinaden senetsizden namlarına tapu almak istediklerinden hukukî vaziyetin tetkiki için 14-5-939 pazar günü mahalline memur gönderileceği ve işbu gayri menkule tasarruf iddiasında bulunanların şimdiden tapu idaresine veya keşif mahallinde memuruna müracaatları gereği ilân olunur.

Tapu Sicil Muhafızlığından

Bozbuga köyünün köy içi mevkiindeki bir kıt'a bahçeyi köyden Şerif oğullarından Mehmet oğlu İsmail Çam senetsiz tasarrufatan namına tapu almak istediğinden mezkûr bahçenin hukukî vaziyetinin tetkikı için 21-5-939 pazar günü mahalline memur gönderileceği ve işbu bahçeye tasarruf iddiasında bulunanların mezkûr günde mahallinde bulunacak memura veya daha evvel tapu idaresine müracaatları gereği ilân olunur.

YİTİK MÜHÜR

Zatî mührümü zayettim. Hükmü olmadığını ilân eylerim.

Alacanın Çomar Köyünden
Veli oğlu Ali Bektaş

Çorum Belediye Başkanlığından

Çorum Belediyesine ait büy
Park içerisinde pazarlıkla
gazino yaptırılacaktır. Keşif bed
7300 liradır. Pazarlık 3-5-9
tarihinden itibaren bir ay zarf
da tatil günleri hariç olmak üz
her gün belediye dairesinde yap
bilir. Keşifname ve şartname
Belediye dairesindedir. Pazarl
gireceklerin keşif bedelinin yüz
15 şi nisbetinde kat'i temin
vermeleri lâzımdır. İsteklilerin
fazla izahat almak isteyenle
Belediyeye müracaatları ilân o
nur.

Tapu Sicil Muhafızlığından

Sarban köyünden Çulha oğ
larından Kara Mehmet oğlu H
seyinin tapuda kayidsiz bulun
Kuzuluk taşlı tarla mevkiin
bir parça tarlanın tapuya b
lanmasının veresesinin taleb
binaen mahallinde keşif ve t
kikat icrası için 28-5-939 g
memur gönderileceğinden tasar
iddiasında bulunanların şimdid
tapu sicil muhafızlığına mute
vesikalarile birlikte müracaatl
veyahut keşif günü gelecek
mura iddialarını bildirmeleri i
olunur.

Tapu Sicil Muhafızlığından

Hacımusa köyünden Re
oğullarından Mehmet oğlu Meh
Alinin senedsiz bulunan köy i
de vaki bir bab hanesinin tap
raptını havi vaki müracaatı
rine mahallinde keşif ve tahki
icrası için 28-5-939 pazar g
memur gönderileceğinden mez
eve tasarruf iddiasında bulu
varsa muteber vesikasile birli
şimdiden tapu sicil muhafızlı
müracaatları veyahud gün
gelecek memura iddialarını bil
meleri gereği ilân olunur.

Tapu Sicil Muhafızlığından

Tarhan köyünün muhtelif m
kilerindeki beş kıt'a tarla ve
kıt'a bağı Köse oğulların
Mustafa oğlu Osman senedsi
namına tapulatmak istemesi d
yısile işbu gayri menkullerin h
ki vaziyetlerinin tetkiki için
5-939 pazar günü mahall
memur gönderileceğinden tas
ruf iddiasında bulunanların m
kür günde mahalline vara
keşif memuruna veya daha e
tapu idaresine müracaatları ge
ilân olunur.

ava hücumlarına karşı ayvanların ve hayvan- ardan husule gelen yiye- ek maddelerinin korun- asına dair talimatname

— Geçen sayıdan artan —

B - Şehir ve kasabalarda ahırda bulunan hayvanlar

6 - Tahrip bambalarına karşı:
am isabetlere karşı korunmak
ctisad bakımından mümkün değil
ir. Parça tesirlerine karşı korun
ak daha kolaydır. Bunun için
ayıf dıvarların içi tekrar kerpiç
eya taşla örülür veya dolduru
r veyahut çift dıvar yapılarak
rası kumla doldurulur veya
oğrudan doğruya kum
rbaları ile kuvvetlendirilir.
encere ve kapılar da gübre, top
ak, kum, ot, yaş çimen yığınları
eya kum torbaları ile kapatılır.

7 - Yangın bombalarına karşı:
hır ve benzeri yerler binaların
lt kısmında iseler binanın yangı
karşı tedbirinden faydalana
ilir. Ayrı bir yerde tek başına
apılmışsa yangın bekçisi ile yan
ın söndürücü malzeme, su ve
ovaları, kum, toprak yığınları,
azma kürek, ipli kanca bulundu
ulması lâzımdır.

Her ne suretle olursa olsun
angın çıkınca ilk yapılacak iş;
ayvanların kargaşalıksız çabuk
şarı alınmasıdır. Bunun için de
ayvanların mümkünse başı boş
rakılması veya bir elden kolayca
özülecek surette bağlanması lâ
ımdır. Bölmeli ahırlar serbest
urmaya daha ziyade müsaittir.
akat dışarı alınan hayvanlar alı
klık dolayısile tekrar yerlerine
önmek isteyeceklerinden ahır
rda bu işi başaracak kabili
ette ve değerli bekçilerin ev
elden hazırlanması ve gerek
ekçinin ve gerek hayvanların
lışkanlığının kuvvetlendirilmesi
ımdır.

8 - Yangın bombaları su ile
önmez ve daha ziyade parlar
r. Bu sebepten bunlar kum
eya toprak gibi havayı kesecek
eylerle bastırılır veya bir kürekle
lınıp dışarı tehlikesiz bir yere
ıatılır, veya gömülür. Ahırla
n içinde yedek hayvan yemleri
e yakacak ve yanacak eşya
ulundurulmamalıdır.

9 - Gazlara karşı: Hayvan
arındırılan yerler her yerde
olay bulunabilen vasıtaları ve
uzca, gazlara karşı korunu
abilir.

Dıvarların çatlakları harç veya çamurla sıvanır. Kapı ve pencere kenarlarında ve üzerlerindeki çatlak ve yarıklar ve delikler macun ve tutkalla kapanır ve üzerine kalınca sağlam kâğıtlar yapıştırılır. Kapı ve pencerelerin iyi kapanması lâzımdır. Aralıklara ve gaz geçmesi ihtimali olan yerlere ıslatılmış keçe, üstüpü, yün, keten, bez, yorgan, battaniye, saman, yonga, çimen, yosun, gübre ve benzerleri tıkanır ve ayrıca kapı ve pencerelerin dışarısına ıslak çul, çuval, keçe gerilmelidir. Aynı zamanda parça tesirlerine karşı ayrıca yapılan yığıntılar da emniyeti tamamlarlar. (Masrafa müsait olan yerlerde kauçuk ve daha hususî tertipler alınmakla beraber dışardan gelecek gazlar için süzgeçler de konulabilir.)

Bu suretle korunulan yerlerde hayvanlar üç saat hiç bir zarar görmeden kalabilirler. Ve qu yerlerde idrardan çıkan amonyak kendiliğinden klor ve fosgen gibi gazları tadil eder. Yalnız iperit (sarı haç) zehirlerine tesiri yoktur.

Hayvan barındırılacak her gaza karşı hazırlanmasında içerideki hayvanın yenilenmesi lâzımdır.

10 - Lüks hayvanlar için:

İnsanlar için yapılan gaz geçmez odaların aynı veya nümunesine göre sığınakla yapılır. Beher hayvan için hayvanın işgal ettiği yerden yirmi dört saatte 30 metre küplük (mikâbı) hava ve yirmi beş litre su lâzımdır.

11 - Kümes hayvanları ve köpek kulübeleri: (Lâboratuar hayvanları dahil).

Diğer hayvanlara yapılan tedbirlerin aynıdır.

Bunlar içinde ayrıca gaz geçmez sandık veya kutular veya beton kümesler hazırlanarak ön tarafına gaz geçmez bir kapak ve buna da gaz maskesi süzgeçlerinden bir veya bir kaçı vidalanabilir.

12 - Şehir ve kasabalarda bulunan hayvanların hava tehlikesine karşı en iyi korunma usulü dördüncü maddede bildirildiği gibi tehlikeli zamanlarda ahırlarda bırakılmayıp civardaki ormanlara, ağaçlıklara ve gizlenmesi münasip yerlere gönderilmeleri en muvafık çare olmakla beraber ahırlarda bulunmasına zaruret görüldüğü hallerde bir çok hayvanlar bir arada bırakılmayarak mümkin ise şehir veya kasaba dahilindeki münasib boş ahırlara tertib ve taksim edilmelidir.

C. - Hizmet halinde bulunan hayvanlar

13 - Hizmet halinde hayvanların en çok tehlikeler karşısında bulunduğu ve bir o kadar da kendisinden yardım ve iş beklenildiği bir durumdur. Genel surette hizmette hayvanlar ancak maskelerle ve iperit, levizite karşı da hususî kauçuk örtülerle ve ayaklarını saklamak için kauçuk ayakkabı, çizme ve getirlerle korunurlar. Getir bulunmadığı hallerde kısa bir zaman için vernik veya keten yağına batırılmış bez ve çuvallarla alttan yukarıya kadar ayak ve bacaklar sarılmalıdır.

14 - At yalnız burnu ile teneffüs eder. Ağzı ile nefes alamaz. At maskeleri küçük, orta, büyük ve çok büyük olur. Bunların evvelden hayvana göre uydurulması ve alıştırılması şarttır.

15 - Boğaz, burun ve teneffüs hastalıkları olan hayvanlara maske takılmaz. Maske takılı hayvanlar iş görmediği zaman göz önünde bulundurulmalı, yoksa maskeyi öteye beriye sürterek çıkarmağa çalışır, gevşetir veya yırtar. Maske takılı hayvanlar yavaş (adeta) yürümek zorundadır. Hızlı (sür'atli) yürütülürse boğulmak tehlikesi vardır.

16 - Maske bulunmadığı hallerde içerisine ıslak ot, saman, kuru ot veya yosun vesaire doldurulmuş büyük ve sımsıkı bağlanabilir bir yem torbası ile kâfi mikdarda korunabilir. Bu torbasınca bağlanmalı ve kenarına ıslak ot, saman ve benzerleri tıkanmalıdır.

17 - Hayvanlar, binek hayvanı ve biniciler şehir veya kasaba içinde ise bir hava tehlikesi karşısında şehir veya kasaba içinde ve civarında en yakın hayvan sığınağı veya mahfuz yerler varsa oralara sığınırlar. Bunun için sefer vaktinde hayvan maske gaz örtülerile araba gaz örtüleri daima beraber taşınmalıdır. Mahfuz yerler yoksa mümkün olduğu kadar şehir veya kasaba dışına çıkmağa ve münasib hendeklerden ve gölgeliklerden istifade etmeğe çalışırlar.

Biniciler şehir veya kasaba dışında bir hava tehlikesine maruz kalırlarsa etrafta münasib yerlerde gizlenmeğe, hendeklerden ve gölgeliklerden istifadeye çalışırlar.

Hayvanlar bir arabaya koşulu ise ve böyle nakil vasıtaları müteaddit ise bu vaziyet şeher veya kasabanın içinde veya dışında olduğuna göre hususi şartlara ve topografik vaziyete göre tedbirler alınabilir.

Bir hava tehlikesi vukuu halinde şehir veya kasaba içindeki hayvan koşulu nakil vasıtaları alârm işaretile beraber hemen araba yol kenarında münasib bir yerde durdurulup hayvanlar sökülmeli ve başları arabanın yan halkalarına bağlanmak, arkaları bina dıvarlarına gelmek üzere araba ile binalar arasına alınmalıdırki patlama dehşetile arabayı alıp kaçmasın ve araba ile binalar arasında parçalara karşı siperlenmiş bulunsun.

Nakil vasıtaları şehir veye kasaba dışında iseler hava tehlikesi halinde geniş mesafelerle yürümeli ve tayyareler gelmekte olduğu işidilince mümkünse yol dışına çıkarak hendeklerden, ağaçlıklardan ve gölge yerlerden istifade etmeli, mümkün değilse yol üzerinde geniş mesafelerle durmak lâzımdır.

Mezbahaya giden ve gelen hayvanlar (iaşe hayvanları) ve mezbahalar

18 - İaşe hayvanları ekseriya toplu ve açıktadırlar. Bu toplanma yerleri muhtelif sürülere ayrılmalıdır. Bunların korunma tarzı açıkta bulunan hayvanlar gibidir. Mezbahalara götürülürken küçük guruplar halinde ve mümkün olduğu kadar gizli yollardan götürülmeli ve mümkünse maske benzeri yukarıda tarif olunan torbalarla korunulmalıdır.

19 - Mezbahalar hemen her yerde şehir ve kasabalardan uzak yerlerdedir; bunun için daha az ihtimallerle hava tehlikelerine maruz kalmalarına rağmen toplu yaşayışın yiyecek ihtiyacını aksatmamak kaygusu ile daha ziyade havadan korunması lâzımdır.

Mezbahalarda ilk sıhhî yardım teşkilâtı ile zehir temizleme ekipleri teşkil edilmelidir. Hava tehlikesi zamanında hiç olmazsa bir kısmın işine devam edebilmesi için mezbahadaki yapı içinde her cins hayvanın kesilmesine mahsus müşterek bir kısım ayrılmalıdır.

20 - kesilmiş gövdelerin gaz geçmez motörlü veya motörsüz vasıtalarla vayahut doğrudan doğruya vasıtalara yüklenen gaz geçmez sandık veya kaplarla taşınması lâzımdır. Bu vasıtaların çok temiz tutulması ve her defasında temizlenmesi ve kapalı havanın

Çorum Askerlik Şubesinden

Deniz Gedikli Erbaş hazırlama Orta Okuluna istekli alınacaktır. Giriş şartlarından bazıları kısaca aşağıya yazılmıştır. Fazla malûmat almak için şubeye müracaat etmelidir.

1 - Sıhhatı tam olmak:

2 - Kendinin ve ailesinin dürüst ahlak sahibi olmak:

3 - Birinci sınıfa müracaat için;

A - 1 Eylül 939 tarihinde 12 yaşını bitirmiş ve 16 yaşını bitirmemiş olmak.

B - Üzerinden bir sene geçmemiş ilk okul şahadetnamesini haiz olmak;

İkinci sınıfa müracaat için:

A - 1 Eylül 939 da 13 yaşını bitirmiş ve 17 yaşını bitirmemiş olmak:

B- Geçen sene alınmış ilk okul şahadetnamesi ve bu sene pürüzsüz sınıf geçtiğine dair tastiknamesi olmak:

Üçüncü sınıfa müracaat için;

A- 1 Eylül 939 da 14 yaşını bitirmiş ve 18 yaşını bitirmemiş olmak:

B - İki sene evvel alınmış ilk okul şahadetnamesi ve orta okul yedinci sınıfını pürüzsüz ikmal ettiğine ait tasdiknamesi olmak:

Doğruca gedikli sınıfına kabul edileceklerin şartları başkadır bunu şubeden öğrenmelidir.

Çorum Belediye Başkanlığından

Miktarı A.	Uzunluğu	Tepe kutru	Dip kutru	Nev'i
33	9-12 Metre	16	22	Çam elektrik direği
33	9-12 Metre	18	25	» » »
34	9-12 Metre	20	27	» » »
100	Yekûn			

Yukarıda miktarı, uzunluk ve kuturları yazılı elektrik hatları için ihtiyaç görülen 100 adet çam elektrik direğinin Osmancık Ardıç ormanından kesilerek Çoruma kadar getirmeleri işi açık usul ile eksiltmeye konulumuştur.

Beher direğin ormandan kesilmesi ve Çoruma kadar nakline aid muhammen bedeli « beş » liradır.

Eksiltme 5 - Mayıs - 939 cuma günü saat 14 de Belediye dairesinde yapılacaktır. Yüzde 7, 5 muvakkat teminat 38 liradır. Eksiltme şartnamesi Belediyededir. Her kese parasız verilir ve gösterilir.

İsteklilerin Belediyeye müaracaatları ilân olunur. 2-2

Çorum Vilâyeti Osmancık Kazası Belediyesinden

KAPALI EKSİLTME İLÂNI

3-5-939 Tarih çarşamba günü saat 14 de Osmancık Belediye Reisliği Eksiltme Komisyonu odasında maktu 1200 lira keşif bedelli su isalesi proje tanzimi işi Nafıa Vekâletince yapılmış etüt ve raporlara göre kapalı zarf usulile eksiltmeye konulmuştur.

Mukavele, Eksiltme, Bayındırlık işleri genel, hususi ve fennî şartnameleri, proje keşif hulasasile buna müteferri diğer evrak Belediye dairesinde verilecektir.

Muvakkat teminat (90) liradır.

İsteklilerin teklif mektupları ve bu işe benzer iş yaptığına dair idarelerinden almış olduğu vesikaları 3-5-939 günü saat 14 de kadar Osmancık Belediyesine vermeleri lâzımdır. 3-3

Çorum İcra Memurluğundan

Çorumun Şeyheyyup mahallesinden Güccühüseyin oğlu Hamdi ve Şükrü ve Refikaya masarifi muhakemeden altmış lira ellidört kuruşa borçlu Çorumun Hacıyusuf mahallesinden Ebter oğlu Hacı Nurinin Çorumun Kubbeli mahallesinde Hacıyusus sokağında Mecidözü caddesinde Taybırlı oğlu Nurinin hanına muttasıl borçlu Nurinin hanesinden ayrılıp küçük bir han haline kalbedilmiş olan ve han kısmı bir oda bir ahur ve bir mikdar havliyi muhtevi seneliği yirmi beş lira bedeli icar tahmin olunan işbu hanın iki senelik icarı işbu borcundan dolayı açık artırma suretile satılacağından birinci açık artırma günü olarak tayin olunan 18-5-939 perşembe günü saat 10 dan 12 ye kadar yapılacak açık artırmada muhammen bedeli icarın yüzde yetmiş beşini bulmadığı takdirde en yüksek bedel teklif edenin teahhüdü baki kalmak şartile onbeş gün uzatılarak ikinci açık artırma için tayin olunan 1-6-939 perşembe günü saat 10-12 de ihalesi yapılacaktır. Bedeli ihale peşin alınacaktır. Talip olanların yüzde yedi buçuk pey akçasile Çorum İcra dairesine müracaatları ilân olunur.

Tapu Sicil Muhafızlığından

Narlı köyünden Solak oğullarından Bekir oğlu Bekir veresesinin tapuda kayitsiz ve senedsiz bulunan kepir ve dört tepe ve Hörnek ve Narlı yolu ve Kapıcak mevkilerindeki altı parça tarlaların veresesi tarafından tapuya bağlanması talep edilmekte olduğundan mahallinde keşif ve tahkikat icrası için bir memurun 14-5-939 pazar günü gönderileceğinden tarlalara tasarruf iddiasında bulunanlar varsa şimdiden Çorum Tapu sicil muhafızlığına muteber vesikalarile birlikte müracaat etmeleri veya keşif günü tarlasının başında hazır bulunup iddiasını memura bildirmeleri ilân olunur.

Çorum Vakıflar Memurluğundan

Büyükcami karşısında Güpür Hamamı ile buğday pazarında ve diğer mevkilerde dükkân ve kahve 2-5-939 tarihinden 12-5-939 tarihine kadar 10 gün müddetle müzayedeye çıkarılmıştır. İhale günü 12-5 939 cuma günü saat 15 dir. Talip olanların teminat akçalarile birlikte Evkaf İdaresine müracaatları ilân olunur. 1-2

Çorum İcra Memurluğundan

Çorumda Kasnaklı oğulla[rın]dan İsmail oğlu İsmaile 102 [l]itasına borçlu Kesimhasan o[ğul]larından Abdulkadir oğlu İsma[il] işbu borcunu ödemediğinden m[...] cuz bulunan Çorumun Gülâbi[...] mahallesinde kâin tapunun kâ[...] nusani 935 tarih ve 45 num[ara]sında kayitli Belediye cadde[...] deki evvelce müfrez haymal[ık] havli iken şimdi yeni yapılan hane[...] haymalığa kalbolunan hane[nin] satılmasına karar verilmiştir. [Sa]tış 1-6-939 perşembe günü [saat] 10-12 de Çorum İcra daires[inde] yapılacaktır. Hanenin tama[mına] 400 lira kıymet konulmuştur. [Sa]tış gününde haneye teklif ed[ilen] bedel üçyüz lirayı geçtiği takd[irde] en çok artırana ihale edilece[k]... Böyle bir bedel elde edilmez [ve] hiç talip bulunmazsa sürülen [...] baki kalmak üzere satış 15 [gün] temdit edilerek 16-6-939 c[...] günü aynı saatte yapılaca[k]... Taliplerin artırmaya iştirâk e[...] bilmeleri için kıymeti muham[...] nenin yüzde yedi büçuğu ni[...] tinde pey akçası veya milli [...] banka mektubu vermeleri şar[...] İşbu hane üzerinde bir hak i[...] eden kimselerin 20 gün içinde [...] rakı müsbitelerile dairemize m[ü]... caat ederek haklarını tesbit et[...] meleri aksi halde hakları t[...] sicillince sabit olmayanlar p[...] laşmadan hariç kalacaklardır. [...] işe ait artırma şartnamesi herk[...] görebilmesi için bu günden iti[baren] dairemizde açık bulundu[ru]lmaktadır. Daha fazla malû[mat] almak istiyenlerin 939-366 no[...] dairemize müracaat etmeleri [ilân] olunur.

İlân ve Abone

Yazı işleri için vilâyet Mektupçuluğuna müracaat edilir.

Matbaa işleriçin Matbaa Müdürlüğüne müracaat edilir

GAZETENİN SENELİĞİ

100 Kuruştur

İlânın satırı - 5 - kuruş

Günü geçen gazete - 5 - «

Haftası « « - 25 - «

VİLÂYET MATBAASI

ÇORUM

KURULUŞ TARİHİ: 1923

İDARE YERİ

Vilâyet matbaası

ÇORUM

Her hafta Çarşamba günleri çıkar vilâyet gazetesidir

YIL: 17 — No. 968

ÇARŞAMBA

10 - Mayıs - 1939

Nushası - 2 - kuruştur

İDMAN BAYRAMI

19 Mayıs idman bayramı için [al]âkadar daire ve müesseseler [ha]zırlıklarına devam eylemektedirler.

Türk istiklâlinin kurtulmasında ilk adımın atıldığı tarihi [bi]r günümüz olmak ve şerefi, ci[hanı] titreten Türk gücünün genç [T]ürk nesli tarafından da lâyık [ol]duğu enerji içinde benimsen[m]esi maksadile idmancılığa verilmiş olan büyük günün değerli [bi]r tezahürat içinde kutlanmasını [te]min için Sayın Vali ve Parti [B]aşkanımız Bay Salih Kılıç tarafından büyük bir ebemmiyet ve[ril]mektedir.

Bu maksadla, pazartesi günü [V]alinin riyasetinde, vilâyet maka[mı]nda toplanan komisyon uzun [mü]ddet görüşmelerde bulunmuş [ve] zengin bir program hazırlamışlardır.

Aldığımız haberlere göre; şeh[ri]mizde yapılacak bu seneki id[m]an şenliğinin filime alınması da [k]arar altına alınmıştır

ÇORUM : — Memleket için [ç]ok büyük bir tanıtma vesilesi [ol]acak bu yerinde karar tahakkuk [e]dip filim makinesi gelecek olur[sa], yapılacak bu hareket sırf bay[ra]ma hasredilmeyerek, vilâyetin [ta]biat güzelliklerile şöhret bul[m]uş ve yalnız muhitin bildiği [bi]r varlık olarak kalmış olan gü[z]el manzaralı orman ve dağlarile [b]ağ ve bahçelerini ve son sistem [p]lânlara göre yapılmış modern [y]apılarını, köprü ve yollarının da [m]emleketin her tarafına tanıtıl[m]asının daha muvafık olacağını [k]anaatını ileri sürerek, çekilecek [fi]limin yalnız bayram tezahürana değil, meselâ Kırkdilimin [b]ugün bir verem sanatoryumuna [e]lverişli ormanlarını ve buna ben[z]er tabiat güzelliklerini bütün [T]ürkiyeye teşhir edecek vasıta [h]aline konulmasını imarcı ve yurt[s]ever Vali ve Parti Başkanı Bay [S]alih Kılıç'dan ricayı bir memle[k]et vazifesi bilir.

ANKARA - ADANA HAVA POSTASI

Ankara - Adana hava postası [bu]geçen pazartesi gününden iti[b]aren başlamıştır.

GÜREŞ MÜSABAKASI

Ankarada yapılacak olan Türkiye güreş birinciliği müsabakalarına, Vilâyetimiz namına iştirâk edecek güreşcileri seçmek üzere, vilâyet dahilindeki Pehlivanlar çağrılarak müsabaka icra edilmiştir.

Yirmi tanınmış Pehlivanımızın iştirâk ettiği bu müsabaka, ayın yedinci pazar günü öğleden sonra başlıyarak gecenin geç vaktine kadar devam eylemiştir.

Sinama binasında, Bölge Başkanı Vali ve Parti Baskanı tarafından memur edilen jürü heyetinin huzurile yapılan müsabaka şu şeklinde sona ermiştir.

İki Pehlivanımızın iştirâk eylediği ağır sıklette Hasan Hüseyin Yener, keza iki kişinin seçildiği 87 kiloda Mehmet Ali Demir Kaya dört kişinin ayrıldığı 72 kiloda Sungurludan Resul Dumlupınar, üç kişinin iştirâk ettiği 66 kiloda Mecidözünlü Osman Çiğner, beş kişinin iştirâk ettiği 61 kiloda Mecidözünlü Ali Erduğan, dört kişinin iştirâk ettiği 56 kiloda Çorumlu İsmail oğlu Kâzım rakıblerine tuncla galip gelmişlerdir.

57 Kiloda iken müsabıkı bulunamadığı yüzünden 61 kiloda güreştirilmiş ve bu müsabakada ikinci gelen Çorumun Şeyhhamza köyünden Bilâl Çatalın, sikletinin fevkındeki güreşçiler arasında yarattığı çeviklik ve maharet hakem heyetince takdir edilerek birincilik müsabakasına kadar merkezde çalıştırılması muvafık görülmüş ve netice olarak, vilâyetimiz namına Türkiye güreş birinciliği müsabakasına iştirâk edecek yedi kıymetli ve güçlü güreşçi seçilmiştir.

HAVA ŞEHİTLERİ İHTİFALI

Mayısın 15 inci günü icra kılınacak olan Hava Şehitleri ihtifalı için Hava Kurumu şehrimiz şubesince bir program hazırlanmıştır.

Önümüzdeki pazartesi günü saat 11 de Şehitler Anıdında yapılacak olan ihtifalın itinalı surette icrası ve bütün halkın iştirakini temin için alâkadarlarca tertibat alınmıştır.

İNŞAAT FAALİYETİ

Sayın Vali ve Parti Başkanımız Bay Salih Kılıç'ın mütemadi teftiş ve tedkikleri altında, vilâyetin her tarafındaki yol inşaat ve tamirat işleri verimli bir hızla devam eylemektedir.

Mühim kısımlarının bu sene behemehal inşa ve ikmali ehemmiyetle göz önünde tutulan Çorum - Osmancık yolunda başka bir faaliyet göze çarpmakta ve Valimiz tarafından bu yola daha yakın bir alâka gösterilmektedir.

Bu defa aldığımız bir habere göre; bu yol güzergâhının fevkalâde manzarayı havi ve çam ağaçlarile muhat bir yerinde birde tamiratı mütemadiye kulübesi inşa edilecektir.

Bu kulübe; yola aid hizmetle beraber, tabiî güzelliği, çamları ve havası herkesin zevkini okşayan bu tabiat meşherinden istifadeyi arzu eden zaif bünyeli vatandaşların istirahatlarına da cevap verecek bir şekilde olacağı zan edilmektetedir.

TÜRK HAVA KANUNU KONGRESİ

Bu sene mayıs ayı içinde Ankarada icra edilecek olan Türk Hava Kurumu Umumî kongresinde vilâyetimizi temsil eylemek üzere, vilâyet dahilindeki altı şubece, şehrimiz Hava Kurumu Başkanı Şevket Davudoğlu ile Muhasip Necmeddin Duranın seçildikleri haber alınmıştır.

DR. MEMDUH ÖZÇAM

Şehrimiz Doğum ve Çocuk Bakımevi Başhekimi Çocuk Hastalıkları Mütahassısı Dr. Memduh Özçam'ın bu kere Diyarbakıra tayin kılındığı haber alınmıştır.

Memduh Özçam vazifesini sever, Eşleri Bayan Müjgânla birlikde memleket hizmetlerinde çalışmaktan zevk duyar bir şahsiyettir. Bilhassa kendilerinin ve Bayanlarının Çocukesirgeme Kurumundaki hizmetleri memleket adına teşekkür edilecek bir vaziyettir.

Mumaileyhe yeni vazifelerinde de değerli muvaffakıyetler temenni eyleriz.

HİTLER ATATÜRKTEN DERS ALDIM DİYOR

Berlin: — Alman Devlet Reisi Hitlerin 50 yaşına girmesi dolayısile Almanyada yapılan merasime iştirak eden ecnebi heyetler arasında bulunan Türk heyetine hususî bir alâka gösterildiği bildirilmektedir.

Haber verildiğine göre Hitler, bu münasebetle Türk heyetine şunları söylemiştir:

“— Asrın en büyük adamı Atatürktü, ben ondan ders aldım. O büyük bir kahreman ve dâhî idi. Türkiyeye ve Türk milletine karşı hürmet ve muhabbetim çok büyüktür. Zira haksızlığa karşı isyan ederek silâha sarılmak ve muvaffak olmak hususunda bize ilk nümuneyi veren Türkiye olmuştur.„

HAYMANA SERĞİSİ

Ankara Vilâyetinin Haymana kazası merkezinde 19 - Mayıs - 939 cuma gününde başlamak ve 25 Mayıs akşamına kadar devam etmek üzere ehlî hayvanlar satışına ait bir panayır açılacaktır. Bu panayıra iştirâk edecek vatandaşların hem panayırdan istifade ve hemde kaza merkezinde bulunan ve bir çok cilt hastalıklarının tedavilerinde tesiri görülen şifalı kaplıcalardan istifade eyliyeceklerini vatandaşlarımıza tavsiye eyleriz.

CEMAL ÖRER

Vilâyetimiz Nafıa Müdürlüğü yapı işleri Ressamı Cemal Örerin bu kere maaşı 35 liradan 150 lira aylık ücrete yükseltilerek Nafıa Vekâleti Tesis Bürosu Fen Heyetine terfian tayin kılındığı haber alınmıştır.

3 Sene Vilâyetimiz Nafıasında memuriyet veren Cemal Örer, bu müddet içinde vilâyetin her tarafında kurulan resmî yapı işleri üzerinde takdirkâr hizmetler görmüş çalışkan ve kıymetli bir nafıacı idi.

Terfiinden dolayı kendisini tebrik eder, yeni vazifesinde de verimli muvaffakıyetlerini temenni eyleriz.

Çorum Askerlik Şubesinden

Deniz Gedikli Erbaş hazırlama Orta Okuluna istekli alınacaktır. Giriş şartlarından bazıları kısaca aşağıya yazılmıştır. Fazla malûmat almak için şubeye müracaat etmelidir.

1 - Sıhhatı tam olmak:

2 - Kendinin ve ailesinin dürüst ahlak sahibi olmak:

3 - Birinci sınıfa müracaat için;

A - 1 Eylül 939 tarihinde 12 yaşını bitirmiş ve 16 yaşını bitirmemiş olmak.

B - Üzerinden bir sene geçmemiş ilk okul şahadetnamesini haiz olmak;

İkinci sınıfa müracaat için:

A - 1 Eylül 939 da 13 yaşını bitirmiş ve 17 yaşını bitirmemiş olmak:

B- Geçen sene alınmış ilk okul şahadetnamesi ve bu sene pürüzsüz sınıf geçtiğine dair tastiknamesi olmak:

Üçüncü sınıfa müracaat için;

A- 1 Eylül 939 da 14 yaşını bitirmiş ve 18 yaşını bitirmemiş olmak:

B - İki sene evvel alınmış ilk okul şahadetnamesi ve orta okul yedinci sınıfını pürüzsüz ikmal ettiğine ait tasdiknamesi olmak:

Doğruca gedikli sınıfına kabul edileceklerin şartları başkadır bunu şubeden öğrenmelidir.

Çorum Belediye Başkanlığından

Miktarı A.	Uzunluğu	Tepe kutru	Dip kutru	Nev'i
33	9-12 Metre	16	22	Çam elektrik direği
33	9-12 Metre	18	25	» » »
34	9-12 Metre	20	27	» » »
100	Yekûn			

Yukarıda miktarı, uzunluk ve kuturları yazılı elektrik hatları için ihtiyaç görülen 100 adet çam elektrik direğinin Osmancık Ardıç ormanından kesilerek Çoruma kadar getirmeleri işi açık usul ile eksiltmeye konulumuştur.

Beher direğin ormandan kesilmesi ve Çoruma kadar nakline aid muhammen bedeli « beş » liradır.

Eksiltme 5 - Mayıs - 939 cuma günü saat 14 de Belediye dairesinde yapılacaktır. Yüzde 7, 5 muvakkat teminat 38 liradır. Eksiltme şartnamesi Belediyededir. Her kese parasız verilir ve gösterilir.

İsteklilerin Belediyeye müaracaatları ilân olunur. 2-2

Çorum Vilâyeti Osmancık Kazası Belediyesinden

KAPALI EKSİLTME İLÂNI

3-5-939 Tarih çarşamba günü saat 14 de Osmancık Belediye Reisliği Eksiltme Komisyonu odasında maktu 1200 lira keşif bedelli su isalesi proje tanzimi işi Nafıa Vekâletince yapılmış etüt ve raporlara göre kapalı zarf usulile eksiltmeye konulmuştur.

Mukavele, Eksiltme, Bayındırlık işleri genel, hususi ve fenni şartnameleri, proje keşif hulasasile buna müteferri diğer evrak Belediye dairesinde verilecektir.

Muvakkat teminat (90) liradır.

İsteklilerin teklif mektupları ve bu işe benzer iş yaptığına dair idarelerinden alınış olduğu vesikaları 3-5-939 günü saat 14 de kadar Osmancık Belediyesine vermeleri lâzımdır. 3-3

Çorum İcra Memurluğundan

Çorumun Şeyheyyup mahallesinden Güccühüseyin oğlu Hamdi ve Şükrü ve Refikaya masarifi muhakemeden altmış lira ellidört kuruşa borçlu Çorumun Hacıyusuf mahallesinden Ebter oğlu Hacı Nurinin Çorumun Kubbeli mahallesinde Hacıyusus sokağında Mecidözü caddesinde Taybırlı oğlu Nurinin hanına muttasıl borçlu Nurinin hanesinden ayrılıp küçük bir han haline kalbedilmiş olan ve han kısmı bir oda bir ahur ve bir mikdar havliyi muhtevi seneliği yirmi beş lira bedeli icar tahmin olunan işbu hanın iki senelik icarı işbu borcundan dolayı açık artırma suretile satılacağından birinci açık artırma günü olarak tayin olunan 18-5-939 perşembe günü saat 10 dan 12 ye kadar yapılacak açık artırmada muhammen bedeli icarın yüzde yetmiş beşini bulmadığı takdirde en yüksek bedel teklif edenin teahhüdü baki kalmak şartile onbeş gün uzatılarak ikinci açık artırma için tayin olunan 1-6-939 perşembe günü saat 10-12 de ihalesi yapılacaktır. Bedeli ihale peşin alınacaktır. Talip olanların yüzde yedi buçuk pey akçasile Çorum İcra dairesine müracaatları ilân olunur.

Tapu Sicil Muhafızlığından

Narlı köyünden Solak oğullarından Bekir oğlu Bekir veresesinin tapuda kayitsiz ve senedsiz bulunan kepir ve dört tepe ve Hörnek ve Narlı yolu ve Kapıcak mevkilerindeki altı parça tarlalarının veresesi tarafından tapuya bağlanması talep edilmekte olduğundan mahallinde keşif ve tahkikat icrası için bir memurun 14-5-939 pazar günü gönderileceğinden tarlalara tasarruf iddiasında bulunanlar varsa şimdiden Çorum Tapu sicil muhafızlığına muteber vesikalarile birlikte müracaat etmeleri veya keşif günü tarlasının başında hazır bulunup iddiasını memura bildirmeleri ilân olunur.

Çorum Vakıflar Memurluğundan

Büyükcami karşısında Güpür Hamamı ile buğday pazarında ve diğer mevkilerde dükkân ve kahve 2-5-939 tarihinden 12-5-939 tarihine kadar 10 gün müddetle müzayedeye çıkarılmıştır. İhale günü 12-5 939 cuma günü saat 15 dir. Talip olanların teminat akçalarile birlikte Evkaf İdaresine müracaatları ilân olunur. 1-2

Çorum İcra Memurluğundan

Çorumda Kasnaklı oğullar[illegible]
dan İsmail oğlu İsmaile 102 [illegible]
itesına borçlu Kesimhasan o[illegible]
larından Abdulkadir oğlu İsma[illegible]
işbu borcunu ödemediğinden m[illegible]
cuz bulunan Çorumun Gülâbi[illegible]
mahallesinde kâin tapunun kâ[illegible]
nusani 935 tarih ve 45 num[illegible]
sında kayitli Belediye cadde[illegible]
deki evvelce müfrez haymalık
havli iken şimdi yeni yapılan
haymalığa kalbolunan hane
satılmasına karar verilmiştir.
tış 1-6-939 perşembe günü
10-12 de Çorum İcra daires[illegible]
yapılacaktır. Hanenin tama[illegible]
400 lira kıymet konulmuştur.
tış gününde haneye teklif ed[illegible]
bedel üçyüz lirayı geçtiği takd[illegible]
en çok artırana ihale edilece[illegible]
Böyle bir bedel elde edilmez [illegible]
hiç talip bulunmazsa sürülen
baki kalmak üzere satış 15
temdit edilerek 16-6-939 [illegible]
günü aynı saatte yapılaca[illegible]
Taliplerin artırmaya iştirâk [illegible]
bilmeleri için kıymeti muham[illegible]
nenin yüzde yedi büçuğu ni[illegible]
tinde pey akçası veya millî
banka mektubu vermeleri şar[illegible]
İşbu hane üzerinde bir hak id[illegible]
eden kimselerin 20 gün içinde
rakı müsbitelerile dairemize m[illegible]
caat ederek haklarını tesbit et[illegible]
meleri aksi halde hakları t[illegible]
sicillince sabit olmayanlar p[illegible]
laşmadan hariç kalacaklardır.
işe ait artırma şartnamesi herk[illegible]
görebilmesi için bu günden iti[illegible]
ren dairemizde açık bulundu[illegible]
maktadır. Daha fazla malû[illegible]
almak istiyenlerin 939-366 n[illegible]
dairemize müracaat etmeleri [illegible]
olunur.

İlân ve Abone

Yazı işleri için vilâyet Mektupçuluğuna müracaat edilir.

Matbaa işleri için Matbaa Müdürlüğüne müracaat edilir

GAZETENİN SENELİĞİ

100 Kuruştur

İlânın satırı - 5 - kuruş

Günü geçen gazete - 5 - «

Haftası « « - 25 - «

VİLÂYET MATBAASI ÇORUM

KURULUŞ TARİHİ: 1923

İDARE YERİ

Vilâyet matbaası

ÇORUM

Her hafta Çarşamba günleri çıkar vilâyet gazetesidir

YIL: 17 — No. 968

ÇARŞAMBA

10 - Mayıs - 1939

Nushası - 2 - kuruştur

İDMAN BAYRAMI

19 Mayıs idman bayramı için
[illegible]akadar daire ve müesseseler
[illegible]ırlıklarına devam eylemekte-
[illegible]rler.

Türk istiklâlinin kurtulma-
[illegible]nda ilk adımın atıldığı tarihî
[illegible]r günümüz olmak ve şerefi, ci
[illegible]nı titreten Türk gücünün genç
[illegible]ürk nesli tarafından da lâyık
[illegible]duğu enerji içinde benimsen-
[illegible]esi maksadile idmancılığa veril-
[illegible]iş olan büyük günün değerli
[illegible]r tezahürat içinde kutlanmasını
[illegible]min için Sayın Vali ve Parti
[illegible]aşkanımız Bay Salih Kılıç tara-
[illegible]ndan büyük bir ebemmiyet ve-
[illegible]lmektedir.

Bu maksadla, pazartesi günü
[illegible]linin riyasetinde, vilâyet maka-
[illegible]nda toplanan komisyon uzun
[illegible]üddet görüşmelerde bulunmuş
[illegible]r ve zengin bir program hazır-
[illegible]mışlardır.

Aldığımız haberlere göre; şeh
[illegible]mizde yapılacak bu seneki id-
[illegible]an şenliğinin filime alınması da
[illegible]rar altına alınmıştır

ÇORUM : — Memleket için
[illegible]ek büyük bir tanıtma vesilesi
[illegible]lacak bu yerinde karar tahakkuk
[illegible]dip filim makinesi gelecek olur-
[illegible], yapılacak bu hareket sırf bay-
[illegible]ama hasredilmeyerek, vilâyetin
[illegible]biat güzelliklerile şöhret bul-
[illegible]uş ve yalnız muhitin bildiği
[illegible]ir varlık olarak kalmış olan gü-
[illegible]l manzaralı orman ve dağlarile
[illegible]ağ ve bahçelerini ve son sistem
[illegible]lânlara göre yapılmış modern
[illegible]apılarını, köprü ve yollarının da
[illegible]emleketin her tarafına tanıtıl-
[illegible]asının daha muvafık olacağını
[illegible]anaatını ileri sürerek, çekilecek
[illegible]limin yalnız bayram tezahüra-
[illegible]na değil, meselâ Kırkdilimin
[illegible]ugün bir verem sanatoryumuna
[illegible]lverişli ormanlarını ve buna ben
[illegible]er tabiat güzelliklerini bütün
[illegible]ürkiyeye teşhir edecek vasıta
[illegible]line konulmasını imarcı ve yurt
[illegible]ever Vali ve Parti Başkanı Bay
[illegible]alih Kılıç'dan ricayı bir memle-
[illegible]et vazifesi bilir.

ANKARA - ADANA HAVA POSTASI

Ankara - Adana hava postası
[illegible]a geçen pazartesi gününden iti-
[illegible]aren başlamıştır.

GÜREŞ MÜSABAKASI

Ankarada yapılacak olan Türkiye güreş birinciliği müsabakalarına, Vilâyetimiz namına iştirâk edecek güreşcileri seçmek üzere, vilâyet dahilindeki Pehlivanlar çağrılarak müsabaka icra edilmiştir.

Yirmi tanınmış Pehlivanımızın iştirâk ettiği bu müsabaka, ayın yedinci pazar günü öğleden sonra başlıyarak gecenin geç vaktine kadar devam eylemiştir.

Sinama binasında, Bölge Başkanı Vali ve Parti Baskanı tarafından memur edilen jürü heyetinin huzurile yapılan müsabaka şu şeklinde sona ermiştir.

İki Pehlivanımızın iştirâk eylediği ağır sıklette Hasan Hüseyin Yener, keza iki kişinin seçildiği 87 kiloda Mehmet Ali Demir Kaya dört kişinin ayrıldığı 72 kiloda Sungurludan Resul Dumlupınar, üç kişinin iştirâk ettiği 66 kiloda Mecidözünlü Osman Çiğner, beş kişinin iştirâk ettiği 61 kiloda Mecidözünlü Ali Erduğan, dört kişinin iştirâk ettiği 56 kiloda Çorumlu İsmail oğlu Kâzım rakıblerine tuncla galip gelmişlerdir.

57 Kiloda iken müsabıkı bulunamadığı yüzünden 61 kiloda güreştirilmiş ve bu müsabakada ikinci gelen Çorumun Şeyhhamza köyünden Bilâl Çatalın, sikletinin fevkındeki güreşçiler arasında yarattığı çeviklik ve maharet hakem heyetince takdir edilerek birincilik müsabakasına kadar merkezde çalıştırılması muvafık görülmüş ve netice olarak, vilâyetimiz namına Türkiye güreş birinciliği müsabakasına iştirâk edecek yedi kıymetli ve güçlü güreşçi seçilmiştir.

HAVA ŞEHİTLERİ İHTİFALI

Mayısın 15 inci günü icra kılınacak olan Hava Şehitleri ihtifalı için Hava Kurumu şehrimiz şubesince bir program hazırlanmıştır.

Önümüzdeki pazartesi günü saat 11 de Şehitler Anıdında yapılacak olan ihtifalın itinalı surette icrası ve bütün halkın iştirakini temin için alâkadarlarca tertibat alınmıştır.

İNŞAAT FAALİYETİ

Sayın Vali ve Parti Başkanımız Bay Salih Kılıç'ın mütemadi teftiş ve tedkikleri altında, vilâyetin her tarafındaki yol inşaat ve tamirat işleri verimli bir hızla devam eylemektedir.

Mühim kısımlarının bu sene behemehal inşa ve ikmali ehemmiyetle göz önünde tutulan Çorum - Osmancık yolunda başka bir faaliyet göze çarpmakta ve Valimiz tarafından bu yola daha yakın bir alâka gösterilmektedir.

Bu defa aldığımız bir habere göre; bu yol güzergâhının fevkalâde manzarayı havi ve çam ağaçlarile muhat bir yerinde birde tamiratı mütemadiye kulübesi inşa edilecektir.

Bu kulübe; yola aid hizmetle beraber, tabiî güzelliği, çamları ve havası herkesin zevkini okşayan bu tabiat meşherinden istifadeyi arzu eden zaif bünyeli vatandaşların istirahatlarına da cevap verecek bir şekilde olacağı zan edilmektetedir.

TÜRK HAVA KANUNU KONGRESİ

Bu sene mayıs ayı içinde Ankarada icra edilecek olan Türk Hava Kurumu Umumî kongresinde vilâyetimizi temsil eylemek üzere, vilâyet dahilindeki altı şubece, şehrimiz Hava Kurumu Başkanı Şevket Davudoğlu ile Muhasip Necmeddin Duranın seçildikleri haber alınmıştır.

DR. MEMDUH ÖZÇAM

Şehrimiz Doğum ve Çocuk Bakımevi Başhekimi Çocuk Hastalıkları Mütahassısı Dr. Memduh Özçam'ın bu kere Diyarbakıra tayin kılındığı haber alınmıştır.

Memduh Özçam vazifesini sever, Eşleri Bayan Müjgânla birlikde memleket hizmetlerinde çalışmaktan zevk duyar bir şahsiyettir. Bilhassa kendilerinin ve Bayanlarının Çocukesirgeme Kurumundaki hizmetleri memleket adına teşekkür edilecek bir vaziyettir.

Mumaileyhe yeni vazifelerinde de değerli muvaffakıyetler temenni eyleriz.

HİTLER ATATÜRKTEN DERS ALDIM DİYOR

Berlin: — Alman Devlet Reisi Hitlerin 50 yaşına girmesi dolayısile Almanyada yapılan merasime iştirak eden ecnebi heyetler arasında bulunan Türk heyetine hususî bir alâka gösterildiği bildirilmektedir.

Haber verildiğine göre Hitler, bu münasebetle Türk heyetine şunları söylemiştir:

"— Asrın en büyük adamı Atatürktü, ben ondan ders aldım. O büyük bir kahreman ve dâhî idi. Türkiyeye ve Türk milletine karşı hürmet ve muhabbetim çok büyüktür. Zira haksızlığa karşı isyan ederek silâha sarılmak ve muvaffak olmak hususunda bize ilk nümuneyi veren Türkiye olmuştur.„

HAYMANA SERGİSİ

Ankara Vilâyetinin Haymana kazası merkezinde 19 - Mayıs 939 cuma gününde başlamak ve 25 Mayıs akşamına kadar devam etmek üzere ehlî hayvanlar satışına ait bir panayır açılacaktır. Bu panayıra iştirâk edecek vatandaşların hem panayırdan istifade ve hemde kaza merkezinde bulunan ve bir çok cilt hastalıklarının tedavilerinde tesiri görülen şifalı kaplıcalardan istifade eyliyeceklerini vatandaşlarımıza tavsiye eyleriz.

CEMAL ÖRER

Vilâyetimiz Nafıa Müdürlüğü yapı işleri Ressamı Cemal Örerin bu kere maaşı 35 liradan 150 lira aylık ücrete yükseltilerek Nafıa Vekâleti Tesis Bürosu Fen Heyetine terfian tayin kılındığı haber alınmıştır.

3 Sene Vilâyetimiz Nafıasında memuriyet veren Cemal Örer, bu müddet içinde vilâyetin her tarafında kurulan resmî yapı işleri üzerinde takdirkâr hizmetler görmüş çalışkan ve kıymetli bir nafıacı idi.

Terfiinden dolayı kendisini tebrik eder, yeni vazifesinde de verimli muvaffakıyetlerini temenni eyleriz.

C. H. P. Beşinci Büyük Kurultayı

PARTİMİZİN DEĞİŞMEZ BAŞKANI MİLLİ ŞEFİMİZİN TARİHİ BİR SÖYLEVİLE AÇILDI

— Birinci sayfadan artan —

mevkiinde olan millet vekilleri ekseriyetine ve hükûmetine esaslı bir yardım temin ederken büyük milletimize de kendi işleri için yeni bir teminat hazırlıyacağını ümit ediyoruz.

Aziz arkadaşlarım,

Parti teşkilâtımızın ve Halkevlerinin, vatanın siyasî, kültürel ve içtimaî tekâmülünde verimli çalışmalarını, her suretle teşvik ve talepetmek istiyoruz. Nifakı ve her türlü fenalıkları önliyecek her türlü iyilikleri yapacak ve öğretecek bir milli makanizmayı, partimizin faaliyetinde esaslı olarak bulacağımıza kaniiz. Parti teşkilâtımız, önümüzdeki devrede, istidatlara yol veren bir genişlikle müsbet faaliyetlerini, merkezî idarenin daimî teftişine tâbi görecektir.

Büyük kurultayın sayın üyeleri,

Cumhuriyet hükûmetinin geçen kurultayındanberi memlekette tahakkuk ettirdiği faydalı işleri ve aziz halkımızın resmî müesseselerden teminini arzu ettiği dilekleri, elinizdeki hülâsalarda teferruatile bulacaksınız. Güzel vatanın her sahada geniş mikyasta imar edilmesi, yükseltilmesi ve kuvvetlendirilmesi, durmak bilmiyen bir gayretle devam etmektedir. Birbirile maddî ve manevî irtibatı olmıyan dağınık parçalardan mürekkep harap bir memleket, en uzak köşeleri arasında bir aile efradının irtibatı gibi sıcak bir alâka ile bağlanmış muazzam bir kitle olmak yolundadır. Önümüzdeki senelerde, bu çalışmalarımızın neticesini daha parlak olarak göze çarpar bir hale getireceğimize katiyen güveniyoruz.

Hükûmetin icraat programının teferruatile, büyük kurultayı yormak istemem. Fakat bir iki noktayı başlıca mesele olarak büyük kurultayın huzuruna arzetmek isterim.

Önümüzdeki senelerde nüfusumuzun çoğunu teşkil eden köylümüzün, gerek tahsil, gerek geçim hususunda seviyesini yükseltmeyi başlıca hedef tutacağız. Bu hususta elde edeceğimiz neticelere, çok ehemmiyet ve kıymet veriyoruz.

Kati olarak inanıyoruz ki köylümüzünü tahsilin ve maişetini daha yüksek bir dereceye vardırdığımız gün, milletimizin her sahada kudreti, bugün güç tasavvur olunacak kadar yüksek ve heybetli olacaktır.

Aziz arkadaşlarım,

Memleketimizin müdafaa kudretine ötedenberi verdiğimiz ehemiyet, milletler arası vaziyetlerdeki son inkişaflar dolayısile bir kat daha artmıştır. Bu gün insanlık, milletler arasında ciddî bir emniyet buhranı geçirmektedir. Bir çok milletler, beklenmiyen fırtınalara ansızın maruz kalmak endişesi içinde huzursuzdurlar. Halin en büyük tehlikesi budur. Milletler arasındaki bu emniyetsizlik, bu günki halile devam edemez. Bu hal, ya milletlerin şuursuz bir surette biribirinin boğazına atılmalarına sebep olabilir, yahut da, nihayet akl-i selim galebe ederek, milletlerin huzur içinde müşterek bir insanlık hayatı yaşamaları için yol bulunabilir. Kurultayın samimî dileğini ifade ettiğimi bilerek söylüyorum ki biz, milletler arasında emniyetin avdet etmesini temin edecek çareyi sempati ile selâmlıyacağız.

Bu bahtiyar neticeye varabilmek için, her milletin hakları ve vazifeleri olacaktır. Bunların hulus ile konuşulması lâzımdır. Fakat her şeyden mühim olan bir ana prensibin, bütün milletlerin vicdanında sarsılmaz olarak yerleşmesi gerektir. O da, nüfusu çok milletler gibi, nüfusu az milletlerin de müstakil ve milli bir hayata müstehak olduklarının samimî olarak kabul edilmesidir. İnsan cemiyetlerinin, büyükleri tarafından yutulması mukadder olduğu nazariyesini, hiç bir yer için kabul etmiyoruz, kabul etmiyeceğiz. Benliğine ve şuuruna sahip olan her milletin, dokunulmaz müstakil bir devlet olarak yaşaması hakkı, insanlığın sarsılmaz müşterek bir âkidesi olarak tesbit olunmak lâzımdır. Beynelmilel münasebetlerimizde, bizim zihniyetimizde bulunan devletlerle müşterek prensip ve emniyet davası, bizi müşterek cepheye sevketmiştir. Siyasî anlaşmalarımızı ve ittifaklarımızı bu zaviyeden görmelidir.

Balkan paktını ve Saadabad paktını, bu samimî arzularla kuranlardanız. Bütün Avrupa'yı kaplıyan son emniyet buhranı içinde, Türk - İngiliz ittifakı, hiç bir tecavüz fikri beslemiyen fakat kendi emniyetlerimiz ve müşterek sulh ve insanlık ideali için alınmış bir teahhüttür. Bu müşterek sulh ve emniyet idealini takviye edecek diğer teahhütlerden de çekinmiyeceğiz Biz komşularımızla her dürlü ihtilâfı hallettik. Şimdi samimî olarak onların emniyet içinde bulunmalarile alâkadarız. Komşularımıza gelecek tehlikeleri bir adım sonra bize gelecek tehlikeler gibi önlemek için iktidarımızda olan tedbirleri alacağız.

Size memnuniyetle söyleyim ki Sovyetlerle münasebetlerimiz her zamandan ziyade sıcaktır ve karşılıklı itimada müstenittir. İki memleketin birbirinin emniyetine ve saadetine yakın ve ciddî bir alâka ile merbut olduğunu zikretmek, benim için hakikî bir zevktir.

Fransa ile aramızdaki yakınlığı; bitmek üzere olan tek meselenin, yani prensiplerinde tamamen mutabık kaldığımız Hatay meselesinin hallinden sonra hiç bir kuvvet bozamıyacaktır. İki memleket ve milletin menfaatlerini o kadar müşterek görüyoruz.

Aziz arkadaşlar

Milletler arası vaziyetinin bu günki buhranında, memleketin müdafaa vasıtaları, başlıca göz önünde tuttuğumuz bir mesele olduğunu söylersem, bunu tabiî bulursunuz. Cumhuriyet hükûmeti temiz idealleri meriyette ve itibarda tutabilmek için, Türkiye nin müdafaa kuvvetinin yüksek bir derecede bulunmasının hakikî ehemiyetini müdriktir.

Türkiye; şuurlu ve kuvvetli varlığıyle yalnız kendini korumakla kalmıyor, insanlık ailesine ve sulh mefkûresine ciddî bir hizmet ettiğine de kani bulunyor. Bütün temennilerimize rağmen insanlık yeni bir boğazlaşma âfetine uğrarsa, Türk milleti; bu mücadelede kendine düşen medeniyet ve insaniyet vazifesini kahramanca, hiç tereddüt etmeden ve hiç bir dehşetten ürkmeden hakkıyle ve tamamile yapacaktır. Türk milleti; yüksek ideali ve hayatî menfeati kendisile beraber olan milletlerle beraber, göz kamaştıracak yeni kahramanlık menkibeleri yazmak için tamamile hazır ve katî olarak karar vermiş bir haldedir.

Bugün ihtilâf halında olan milletlerin hiç birisinin yaşamak hakkını ve yükek insanlık vazife ve meziyetlerini az takdir etmek hatasına düşmüyoruz. Tekrar ederim ki herkes için yer yüzünün nimetlerinden istifade edecek bir sulh imkânı samimî temenn

Sevgili arkadaşlarım,

Yurdu içinde masumane şan ve hakları için, mecbur som bir kitle gibi şahla hazır olan büyük Türk mil mümessillerisiniz. Temsil et iftihar ettiğimiz büyük insanlık ailesinin âsil ve k bir mesnedidir. Kahreman timizin varlığı, insanlık için mez bir kıymet ve bulunm nimettir. Bu varlık; mill farksız olarak birbirlerile i geçinmeleri için tesiri ihmal etmez bir teminattır.

Arkadaşlarım;

Sade vatandaşlıkta en şerefi duyan Cumhuriyetçi rak milletimizin hizmetler ifa etmek aşkı, bütün varlı hâkimdir. Partimizin aziz vazife icabını en asil bir tanımaktır.

Kurultay âzaları Milli Ş zin nutkunu uzun ve sürekli lar, büyük sevgi, tazim te lerile karşılamışlardır.

MÜSAMERE

Şehrimiz Halkevi g kolu üyeleri tarafından çarşamba geceleri Kör vazı sahne edilmiştir. vazife alan gençlerimiz bili na değerli muvaffakiyet mışlardır.

Fasılasız konser, kon ve temsiller tertibi ile be gün geçtikçe faaliyetine başka bir hız veren Halke her sahada milletin nef'i dim en mühim kültür ve yuvası halini almıştır.

AÇIK TEŞEKKÜ

Kızım Nazmiyenin duç duğu vahim hastalığı teda susunda büyük muvaffkıyet teren hastanenin kıymetli ye Mütehassısı Dr. Selim alenen teşekkürü bir borç Ahmet Tütün

Tapu Sicil Muhafızlığında

Kınık köyünden Türkme larından Hasan oğlu Meh tapuda kayitsiz bulunan iki hanesile bir parça tarlasın hallinde keşif ve tahkikat için 18-6-939 pazar gün memur gönderileceğinden b menkullere tasarruf idd bulunan varsa muteber ves birlikte şimdiden tapu sicil fızlığına müracaatları ve gelecek memura iddialarını dirmeleri ilân olunur,

Daimî Encümenden

Azı Kilo	Çoğu Kilo	Muhammen bedeli Lira	Kuruş	S.	
21000	22000		8	50	Birinci nevi ekmek
900	1000		40		Ayvalık sabunu
1800	2000		30		Kesme şeker
13000	15000		10		Süt
2500	3000		28		Pirinç
3000	3500		6	50	Bulgur
1300	1500		5		Kuru soğan
500	800		5		Alibaba tuzu
11500	13000		32		Koyun eti
800	1000		8		Kuru fasulya
150	200		20		Domates salçası
300	400		7		Mercimek
600	800		8		Nohut
40	50		25		Makarna
200	300		25		Şehriye
250	300		30		Kuru üzüm
1800	2000		5		Patatis
3700	4500		4		Kışlık sebze
4000	5000		5		Yazlık sebze
1060	1200	1	00		Sade yağ
5300	5500		3	30	Arba
600 adet	800		4		Limon
200	250		60		Zeytin yağı
40000	50000		1		Odun
85000	100000	12	00		Çeltek kömürü
12	15	4	00		Çay
500 metre	600		22	50	Kefenlik bez
500	600		20		Çamaşır sodası
1500	2000		18		Gazyağı

Hastanenin 939 malî yılı ihtiyacı olarak tesbit olunan yukarıda cins ve mikdarları ile muhammen bedelleri yazılı erzak ve levazımatı haziranın 15 inci perşembe günü saat 15 de vilâyet daimî encümeni riyaset odasında ihaleleri yapılmak üzere 20 gün müddetle açık eksiltmeye konulduğundan talip olanların ve şartnamelerini öğrenmek isteyenlerin daimî encümen kalemine müracaatları ilân olunur. 1-3

Daimî Encümenden

Nev'i	No:	Mevkii	Kazası	Muhammen B. Lira	Kuruş
Dükkân	48	Camikebir	Mecidözü	30	00
»	38	»	»	38	00
»	46	»	»	29	00
»	44	»	»	31	60
»	40	»	»	25	00
Kahve	36	»	»	32	50
Dükkân	42	»	»	37	00
»	2	»	»	23	00

Milkiyetleri idarei hususiyeye ait Mecidözü kazasında vaki nev'i ve muhammen bedelleri yukarıda yazılı sekiz adet dükkân ve kahvenin bir senelik icarı Haziranın 9 uncu Cuma günü saat 15 de vilâyet daimî encümeni riyaset odasında ihaleleri yapılmak üzere 15 gün müddetle artırmaya konulduğundan talip olanların tayin edilen müddet zarfında müracaatları ilân olunur. 1-2

Defterdarlıktan

Mahallesi	Mevkii	Miktarı	Cinsi
Gemici	Umacık Gürleyitta	7 dönüm	Tarla

Sahibi
Gök Mehmet oğlu Rüstem

Yukarda ismi yazılı Rüstemin emvali metrükeden taksitle aldığı tarlanın taksit bedelini vaktinde vermediğinden dolayı hazine namına ipotekli işbu tarla 25-5-939 tarihinden itibaren 21 gün müddetle müzayedeye çıkarılmıştır. 14-6-939 çarşamba günü saat dörtte ihalesi icra kılınacağından taliplerin vakti muayyende teminat akçalarile birlikte Osmancık idare heyetine müracaatları ilân olunur.

Çorum Sulh Hukuk Hakimliğinden

Hudut ve sairesi

Çöplü mahallesinin Fatmabacı sokağında 137 ada ve 25 parsel No. lu sağı 24 parsel No. lu Keçebaş oğlu Mehmet vereseleri hanesi solu Sem oğlu mirasçılarından Kâzım çavuşa geçen hane arkası 30 parsel No. Kinatlı oğlu Mustafanın evi önü Fatmabacı sokağı ile mahdut tahtani iki oda ve bir kilar ve bir mahzen ve bir sofa ve bir mikdar havliyi şamildir tahminen 350 lira değerindedir.

Çorumun Fatmabacı sokağında Sem oğlu Mehmet Ali ile o mahalleden Sem oğullarından Hasan mahdumu Ahmet aralarında müşterek olan ve kabili taksim olmadığından dolayı satılarak şuyuun izalesi Çorum Sulh Hukuk Mahkemesinin 30-9-939 tarih ve 1137 - 238 no. lu ilâmile hüküm altına alınan ve yukarıda hydut ve sairesi yazılı bulunan maa müştemilât bir bap hane gazete ile ilânından ve ilânnamelerinin tebliğ ve talikından itibaren otuz gün müddetle açık artırmaya çıkarılmıştır. hitamı olan 30-6-939 cuma günü saat onbeşte ve mahkeme kaleminde icra edilecektir. Bu gayri menkule konulacak pey muhammen kıymetinin yüzde yetmiş beşini doldurmadığı takdirde kalmak şartile ihalesi onbeş gün daha uzatılarak hitamı olan 14-6-939 cuma günü aynı saatte ve mahkeme kaleminde icra edilecektir. Satış peşin ve bilumum masraf müşteriye aiddir ve artırma şartnamesi her gün herkese açıktır. Bu gayri menkul ile alâkası olanların yirmi gün içinde evrakı müsbitelerile birlikte mahkeme kalemine müracaat etmedikleri takdirde ve haklarda tapu sicilli ile sabit olmadıkça satış bedelinin paylaştırılmasından hariç kalacaklardır talip olanların muhammen kıymetinin yüzde yedi buçuğu nisbetinde pey akçasını veya milli bir bankanın mektubunu hamilen gelmeleri ilân olunur.

Çorum Sulh Hukuk Hakimliğinden

Hududu ve sairesi :

Tarhan köyünde Karaçalı mevkiinde şarkan İbrahim oğlu Mehmet tarlası garben yol cenuben Şaban oğlu Mustafa çavuş şimalen Mulla Hasan oğlu Yusuf Çavuş tarlasile mahdut Nisan - 929 - tarih ve 168 Nolu tahminen 15 dönüm mikdarında ve 150 lira değerindedir.

Bilekpınarı mevkiinde şarkan Aleybeyoğlu Fazlı vereseleri şimalen Dumanlı oğlu Mustafa Çavuş garben Mulla Hasan oğlu Yusuf Çavuş cenuben Kara Hasan oğlu Sadık tarlalarile mahdut ve Nisan-929 tarih ve 170 Nolu ve tahminen 12 dönüm mikdarında ve 150 lira değerindedir.

Çorumun Tepecik mahallesinden Deli İbiş oğlu Abidin ile Tarhan köyünden Kara Hasan oğullarından Hüseyin oğlu Sadık ve kızı Hanim ve Ali oğlu Hasan ve Veli ve Şehriban ve Fatma aralarında müşterek olup kabili kısmet olmadığından satılmak sureşuyuun izalesine Çorum sulh kukuk mahkemesinin 20-4-939 tarih 889 Nolu ilâmile hüküm altına alınan ve yukarıda hududları ve saireleri yazılı olan tarlaların gazete ile ilânından ve ilânnamelerinin tebliğ ve talikından itibaren 30 gün müddetle açık artırmaya çıkarılmıştır. Hitamı olan 30-6-939 cuma günü saat 15 de mahkeme kaleminde icra edilecektir.

Bu gayri menkule konulacak pey muhammen kıymetinin yüzde 75 şini doldurmadığı takdirde en çok artıranın teahhüdü baki kalmak şartile ihalesi 15 gün daha uzatılarak hitamı olan 14-7-939 cuma günü aynı saatte ve mahkeme kaleminde icra edilecektir.

Satış peşin ve bilumun masraf müşteriye aittir. Ve artırma şartnamesi her gün herkese açıktır. Bu gayri menkul ile alâkası olanların 20 gün içinde evrakı müsbitelerile birlikte mahkeme kalemine müracaat etmedikleri takdirde ve hakları da tapu sicilli ile sabit olmadıkça satış bedelinin paylaştırılmasından hariç kalacaklardır.

Taliplerin muhammen kıymetinin yüzde yedi buçuğu nisbetinde pey akçasını hamilen gelmeleri ilân olunur.

İlân ve Abone

Yazı işleri için vilâyet Mektupçuluğuna müracaat edilir.

Matbaa işleriçin Matbaa Müdürlüğüne müracaat edilir.

GAZETENİN SENELİĞİ
100 Kuruştur

İlânın satırı - 5 - kuruş
Günü geçen gazete - 5 - «
Haftası « « - 25 - «

Köy İdarelerinin Vazifeleri Hakkında Dahiliye Vekâletinin Mühim Bir Tamimi

Hükmî şahsiyeti haiz olan köy idarelerinin temsil ve icra vasıtalarile mecburî ve isteğe bağlı köy işleri ve bunların nasıl gördürüleceği köy kanununda gösterilmiş; köy âmirlerinin bu idare ve işlere karşı olan hukukî vaziyet ve alâkaları tasrih edilmiştir.

1 - Köy işleri üzerinde karar almak ve verilen kararları tatbik ettirmek köy ihtiyar heyetlerile köy muhtarlarının selâhiyet ve vazifeleri cümlesindendir.

Vali, Kaymakam ve Nahiye Müdürleri köy işlerini mürakabe etmek, kanunlara muhalif hareketleri önlemek, sui istimallere mani tedbirler almak mevki ve vaziyetindedirler.

2 - Köy bütçelerile mesaî programları kanun hükümleri ve ana esaslar dahilinde köy idareleri tarafından tanzim ve tatbik edilir. Bu hususta köylerin tamamen serbes bırakılması, kanuların sarahaten emrettiği hususattan mada hiç bir iş için köylere ve köylüye teklifte bulunulmaması icap eder.

3 - İdare ve zabıta âmir ve memurları köy işleri ve tesisleri için köylerden para, mahsûl ve malzeme toplanmasına emir vermekten ve köy paralarına el sürmekten daima uzak kalmalıdırlar.

4 - Bütün köy işlerinde olduğu gibi köy salmalarında da karar almak vazife ve salâhiyeti köy ihtiyar heyetlerine mevdudur.

Kanunun salma yapılmasını tecviz ettiği hususatta salınacak salmaların miktar ve cinsini tayin hususunda bu idareler tamamen serbest bırakılmalıdır. İdare âmirlerinin vazifesi kanun ve tebliğlerle gösterilen azamî haddin fevkına çıkılmamasını, kanunun tecviz etmediği işler için salma yapılmamasını mürakabe ve temin den ve köy idarelerinin köy kanununun 44 üncü maddesinin beşinci fıkrasına göre kullanacakları takdir hakkını yerinde ve yolunda istimal etmelerini teminden ibarettir.

5 - Şu cihetî de ehemmiyetle kayit etmek isterim ki salma tevziatında karine olarak kullanılması tavsiye edilen ölçüler adaletsizliğe meni olmak ve köylüyü hudutsuz mükellefiyetten kurtarmak maksadından mülhemdir.

Hedefimiz salmayı büsbütün kaldırmak, bu imkân elde edilinceye kadar da asgari hadde indirmektir.

Köy gelirlerini arttırmaya matuf tedbirler, beden mesaisine geniş yer verilmesi, kat'i ihtiyaç olmadıkça paralı işlere gidilmemesi yolundaki tebliğler bu maksadın tahakkukuna ait tevessüller cümlesindendir.

Salmaların muayyen vergilerin yüzde ellisini aşmaması; azamî had dahilinde tevziat yapılması demek olmadığına, bilakis salmaların sıfıra müncer olacak şekilde daima indirilmesi maksadı hakim bulunduğuna göre kat'î lüzum ve zaruret olmadıkça bu hadde çıkarılmaması hususunun köy idarelerince tedbirlenmesi muvafık olur.

Köy heyetleri serbest bırakılır, kanun ve tebliğ hükümleri mahfuz tutulursa bu maksat derhal kendiliğinden tahakkuk eder.

6 - Bu tamimin köy idareleri de dahil olduğu halde bütün alâkadar makam ve teşekküllere tebliğ buyrulmasını, bu esaslar dahilinde köy bütçelerinde tadilât yaptırılarak köylünün vaziyeti ve memleketin umumî faaliyeti üzerinde fena tesirler yapan hareketlerin önlenmesini ve alınacak tedbirlerden acele malûmat verilmesini ehemmiyetle rica ederim.

7 - Umumî Müfettişliklere, bütün Vilâyetlere ve Teftiş keyeti Reisliğine yazılmıştır.

Dahiliye Vekili N. Nafiz

KONSER

Şehrimiz Halkevi, Ar Kolunun yetiştirdiği Müzik ve Koro heyetile geçen cumartesi gecesi bir konser vermiştir.

Çok galebelik bir çağrılının iştirak eylediği bu konserde, gençlerimiz çok yüksek muvaffakıyet göstermişler ve bütün seyircilerin takdir ve alkışlarını toplamışlardır.

Kara Sineklerle Mücadele Ve

SineklerinÜreme Ve Mazeret şekilleri

Kara sineklerin en ziyade sığındıkları yerler insanların bulundukları yerlerdir. Bu sinekler daha ziyade et ve sebzeye, mevaddı gaitaya düşgündür. Sineklerin töremeleri iklime tabi olmakla beraber Mayısta başlar. Ağustos, Eylûlda ise en ziyade fazla törerler. Sinek yumurtaları ekseriya 12 saatte açılır. Bulunduğu cisimleri sathı altında sürfeler (Kurdlar) açıldıktan istihaleden sonra toprağa giderek orada yaşarlar. Sineğin başının büyük bir kısmı bir kaç bin tane küçük gözlerle kaplanmıştır.

Sinekler pisliklere konar beraberinde evlerimize mikropları da getirirler. Üstü açık abdesthanelerden pislikleri alır, bacaklarile eşya, gıda ve insan cildine konar ve oraya pislikleri aşılar. Birde sineklerin yediğini kusmak adeti vardır. Kusduğu yerleride lekeler. Bir yerde pek fazla sinek var ise bunların heman o civarda yetiştikleri anlaşılır. Bunlar töredikleri yerden 200, 300 metro mesafeye ancak gidebilirler.

Sinekler hastalığı pislikler üzerinden, yaralardan, sokaktaki balgam ve sair hastalardan alır sağlam insanlara aşılarlar. Verem, Dizanteri Kolera, Tifo ve Trahomu kolayca siravet ettirirler. Sinek çok olan dükkanlarda taze veya pişmiş gıdalar pislenir.

Buna karşı sıhhat memurunun yapacağı şeyler

Aşçı, kasap ve sair yiyecek şeylerile meşgul olanlar mecburi muayeneye tabi tutulur.

Sineklerle muvaffakiyetle mücadele için : mücadeleye ilk ba da Nisan ayında başlanır. Si lerin yok edilmesi için ev sürfelerin (kurdların) üreme büyümesine mani olmak, bu için temizlik şarttır. Süprünti fazla biriktirmemek, yaş çöp ve saireyi münasip veçhile orta kaldırmak, sürfeler sıcak gü lerde canlanmaga başlarlar.

Canlanınca kurdlar güb terk ederler. Bu gübreleri kılaboraks denilen ilâcın bir m mikap gübre üzerine serpmek haftada üç gün gübreleri ahır harice kaldırmak lâzımdır. ilâçtan başka sineklere ve yum talarına tesir eden başka ilâç da vardır. Kireç kaymağı, Ç leme otunun aynı tesiri görülm tedir. Hususi ahurların pencere kapuları tel kafes yapılacak Sulfat döfer denilen ilâcın sul dırılmış mahlulünü gübrelere d mekte sinek ve sürfelerini in eder. Sinekler birde halâ çuk larının üst tabakasında barınd larından buralara da bu ilâç dan dökmek evlerin zemin ka rında, rutubetli mahallere kez bu ilâçlardan serpmek veya ki kaymağı mahlûlü dökmek i eder. Evlerde sinek kapanl zehirli yapışkan sinek kâğıtl kullanmak muvafıktır. Sinek tel kafesler 5 - 6 milim del bulunan teller sivri sinek ve sin için muvafıktır. Sinekler kapan uzun müddet kalmamalıdır. S sık çıkarıp imha etmelidir.

Bir kilo boraks bir (ton) g reyi sinekten sürfeden tecrit ed

Sıhhat Ve İçtimaî M. Müdürü

Doktor Halit Karakaya

KONFERANS

Şehrimiz Halkevi haftalık konferanslarına devam eylemektedir. Bugün akşam merkez Veterineri İsmail Hakkı Doğanay tarafından Şarbon hastalığının insanlara nasıl sirayet ettiği mevzuu üzerinde bir konferans verilecektir.

KÖY GEZİSİ

Şehrimiz Halkevi mutat köy gezilerine bu hafta da devam eylemiştir.

Bu hafta Lâçin Nahiyesine bağlı üç büyük köyde görüşme yapan gezi heyeti köylü yurddaşlarla uzun hasbihallarda bul muşlar, bir çok hasta muayen yaparak ilâçlarını vermişler fakir çocuklara şeker, kâğıt kalem dağıtmışlardır.

NEŞRİYAT KONGRE

Başvekilimiz Dr. Refik S dam'ın çok kıymetli söylevler açılan birinci Türk Neşriyat k gresi ayın dördüncü günü s ermiştir.

Bu kongrede alınan kararlar a sında Türk neşriyatını uzak ya yurdumuzun her tarafına yayın kararıda vardır.

Hava hücumlarına karşı hayvanların ve hayvanlardan husule gelen yiyecek maddelerinin korunmasına dair talimatname

— Geçen sayıdan artan —

25 - Bundan başka eşyalar: İki saat kadar yüzde iki soda içerisine bırakılır. Fazla gazlanmış eşya için bu müddet içinde iki üç defa mahlûl değiştirilir

26 - Eşya temizlemesi daima açık havada yapılmalıdır.

Yün eşyanın temizlenmesinde soda mahlûlünün suhuneti 50 dereceden fazla olmamalıdır. Gazlı eşya: kap ile leğen gibi kap içerisinde temizlenmiş ise iperit mayiinin bu kapların dibine çökebileceği göz önünde tutulmalı ve bu kaplar iyice temizlenmelidir. Buhardan müteessir olmayan eşyanın iperitten temizlenmesi için etüv ve buğu sandıklarından da istifade edilir.

Ahşap malzeme, arabalar, ziraat makine ve aletleri üzerine su sıkılır ve iperitle gazlanmışsa su sıkıldıktan sonra sulu bir kireç kaymağı bulamacı ile sıvanır ve yirmi dört saat bırakılır.

Madenî kısımlar kuvvetli kireç kaymağı mahlûlü ile fırçalanır sonra yıkanır ve yağlanır. Kireç bulunmazsa ispirto ve petrolla da temizlenebilirse de gaz tamamen yok edilmeyeceğinden bir daha su ile yıkanıp rüzgârlı ve güneşli bir yere konulması veya asılması lâzımdır. İyice kuruduktan ancak üç saat sonra kullanılabilir.

27 - Ahırlar : Gazların başka yerlere gitmemesi için civara kireç kaymağı serpilir. Bir metre murabbaı yere 100 : 250 gram kireç kaymağı hesap edilir. Gazı temizlemeğe başlamadan evvel varsa hayvanlar ve eşya kâmilen cışarıya çıkarılır. Eğer ahırlara iperit gazı girmişse buradan çıkarılan havvanlar sıcak su ile yıkanır. Bu gazla temasa gelen her şey ve ahır temizlenir ve havalandırılır. Temizlenen ahırlara üç saat sonra hayvanlar getirilebilirler.

28 - Yeşil haçlı gazlarla (Fosgen, difosgen) gazlanmışsa: Ahırda tabiî bir hava ceryanı temin ve kapı ve pencerelerin açılması yetişir.

29 - Mavi haçlı (klark...) gazlanmışsa: Yeşil haçtaki tedbirlerin daha kuvvetli ve daha uzun zaman yapılması ve daha emniyetli olabilmek için kireç kaymağı serpilir veya mahlûlü dökülür.

30 - İperitle zehirlenmişse: Önce divarlar, pencereler ve kapılar bol su ile yıkanır. Akan su zehirli olduğundan kireç kaymağı ile muamele yapılarak zehiri giderilir. Damda kalan iperit uçmağa bırakılır. Sonra ahırın içinin temizliğine kireç kaymağı, lozantin, kloramin, soda, sabunlu su ve benzer mahlûllerle devam olunur. Bundan 2: 3 saat sonra zehir yok farz edilebilir ve bu zamanda bir daha bolca su ile yıkanılır ve havalandırılır.

III

Yemlerin ve suların korunması ve gazlardan temizlenmesi

31 - Yiyeceklerin kortnması temizlenmesinden çok kolaydır. Gazlar; yalnız teneffüs, mide, bağırsak hastalıkları yapmaz, bazan öldürücü genel zehirlenmeler de yapar. Hayvanlarda zehirli yemler ve suların ilk ârazı; iştihasızlık, sükünetiu bozulması, kusma, salya akması ve sancılı ishâllerdir.

32 - Zehirli gazlar; yiyecek ve yem maddeleri üstüne esaslı olarak üç surette tesir yaparlar:

A) Sulu yemek ve yemler: (Her cins yeşil yemler... Pancar, havuç, patates, lahna, salâta, soğan ve benzerleri.)

B) Suyu az yemler: Her nevi kuru yemler. Un, kepek ve benzerleri.

C) Konserveler: Et, sebze ve meyve konserveleri. Gazların tabiatlarına ve nüfuz kabiliyetine ve devam zamanına göre değişiklik ve bir birine benzemeyen tesirleri vardır. Zehirli maddelerin temizleme işi ve yemlerin temizlendikten sonra da yenilip yenilmeyeceğine karar vermek çok güçtür.

33 - Yemleri ve yiyecekleri gaza karşı korumak için mazbut kârgir silolar, yer altı depoları ve içi çinko kaplı ağaç veya saçtan kaplar yapılır. Mevcut yer üstü ambarları dahi ele geçen her türlü vasıta ile deliği deşiği tıkanarak icine gaz geçmez hale getirilir. Yahut aynı zamanda yangına karşı muhafaza için de azar miktarda ayrı ayrı depo edilir. Ve üzerleri gaz geçirilmez saç teneke levhalar adi ve ziftli muşambalar veya varsa kauçuk örtülerle örtülür. Yağlanmış keten bezlerile, daha olmazsa sıkı ot ve sazlarla ve çamurlu çitlerle örtülür.

Tane yemlerin (hububatın) bir yerden diğer bir yere götürülmesi ve saklanması için dar örgülü sağlam kâğıt geçirilmiş çift çuvallar, torbalar kullanılır. Bu torbaların içine gaz geçmez kumaşlar geçirilmesi daha faydalı olur. Bu şekilde un gibi maddeler uzun zaman saklanmağa dayanmaz.

Yığılan saman ve ot sıkıştırılırsa gazlar içerisine geçemez. Ot samandan fazla gazları alır. Bu gibi yiyecekleri iyice sıkıştırmak, varsa presse etmek ve mümkün değilse toprağa gömmek (kuyulara) veya üstüne toprak örtmek ve yayılı bulundurmayıp temas yüzünü azaltmak için toplu ve kümeli bulundurmak lâzımdır.

34 - Zehirli gazların giderilmesi: Zehirlenen yemlerin temizlenmesi için en kolay ve en mühim zehir gideren madde su, hava ve güneştir. Bu sebebden hangi zehirli gazların güneş ve havalandırma ile giderileceğini bilmek lâzımdır.

— Sonu var —

Çorum İskân Müdürlüğünden

Mecidözü kazasındaki göçmenler için bu ay nihayetine kadar peşin para ile ve pazarlıkla (661) çift öküz satın alınacaktır. Öküzler Baytar tarafından muayene edilmek suretile Pazartesi ve Cuma günleri sabahları Mecidözünde mübayaa edilecektir.

Alâkadarların malûmu olmak üzere ilân olunur.

Tapu Sicil Muhafızlığından

Göcen Ovacığı köyünün Çorak mevkiindeki bir kıt'a tarlayı köyden Halil kâya oğullarından Süleyman oğlu İbrahim vereseleri senedsiz tasarrufattan namlarına tapulatmak istemelerine binaen hukukî vaz'iyetinin tetkiki için 4 - 6 - 939 gününde mahalline memur gönderileceğinden işbu gayri menkule tasarruf iddiasında bulunanların mezkûr günde mahallinde bulunacak memura veya daha evvel tapu idaresine müracaatları gereği ilâ olunur.

Tapu Sicil Muhafızlığından

Göcen ovacığı köyünün köy önü mevkiindeki bir kıt'a tarlayı köyden Türkmen oğlu Hasan karısı Fatmanın kızı Hatice senedsiz tasarrufundan ve ceddinden intikal iddiasile namına tapulatmak istemesine mebni hukuki vaziyetinin tetkiki için 4 - Haziran - 939 pazar günü mahalline memur gönderileceğinden işbu gayri menkule tasarruf iddiasında bulunanların mezkûr günde mahallinde bulunacak memura veya daha evvel tapu idaresine müracaatları gereği ilân olunur.

Tapu Sicil Muhafızlığından

Çorumun Ovasaray köyünden Mulla oğullarından Mustafadan meyanede satun alınmak suretile Kara Bekir oğlu Osman veresesinin senetsiz tasarrufunda bulunan tepe arası mevkiindeki bir kı'ta tarlanın mahallinde keşif ve tahkikat icrası için 4-6-939 günü memur gönderileceğinden tasarruf iddiasında bulunanların şimdiden tapu sicil muhafızlığına muteber vesikalarile birlikte müracaatları veyahut gününde gelecek memura iddialarını bildirmeleri ilân olunur.

Tapu Sicil Muhafızlığından

Elemin köyünün yukarı bağlar mevkiindeki bir kıt'a bağı Aydın oğullarından Hasan oğlu Mehmet vereseleri ced becet senetsiz olarak tasarruf edegeldiklerinden bahsile namlarına tapu almak istemeleri dolayısile mezkûr gayri menkule ait hukuki vaz'iyetinin tetkiki için 13 5-939 cumartesi günü mahalline memur gönderileceğinden tasarruf iddiasında bulunanların keşif gününde mahallinde bulunacak memura veya daha evvel tapu idaresine müracaatları gereği ilân olunur.

Tapu Sicil Muhafızlığından

Alpağot köyünün muhtelif mevkilerindeki dört kıt'a tarlayı köyden Musa oğlu Süleyman vereseleri senedsiz tasarrufattan ve taksime müsteniden namlarına tapulatmak istemelerine mebni hukuki vaziyetinin tetkiki için 4 - Haziran - 939 pazar günü mahalline memur gönderileceğinden işbu gayri menkullere tasarruf iddiasında bulunanların mezkûr günde mahallinde bulunacak memura veya daha evvel tapu idaresine müracaatları gereği ilân olunur.

Çorum Belediye Başkanlığından

Sıra No.	Artırmaya veya eksiltmeye konulan işin nev'i ve mahiyeti	Miktarı	Muhammen bedeli L.	K.	yüzde 7,5 tem L.	K.
1	Çorum merkez Belediyesinin çarşı içerisinde ve aşağı demirciler mevkiinde ve ulu mezar civarında mevcut dükkân, mağaza, kahve, garaj gibi bütün akarının 939 malî yılına ait icarlarının açık usul ile artırması	Bilumum belediye akarları				
2	Çukurveran köyünde ve köse dağında Belediyeye ait karlıkta mevcut kar satışı artırması	Karlıkta meveut kar	50	00	3	75
3	Belediye itfaiye arazozuada, şehir temizlik kamyonunda, mezbeha kamyonunda 939 malî yılı senesi zarfında sarfedilmek üzere ihtiyaç görülen benzinin açık usul eksiltme ile mübayaası	6355 kilo		25	120	
4	Belediy itfaiye arazozunda, mezbaha ve temizlik kamyonlarında, elektrik fabrikasında 939 malî senesi içerisinde sarfedilecek her nevi yağlarının eksiltme ile alınması	3129 kilo		35	235	
5	939 Malî senesi zarfında elektrik fabrikasında ve Belediye dairesinde sarfedilecek çeltek maden kömürünün açık usul eksiltme ile mübayaası	450 ton	10	50	355	
6	939 Malî yılı içerisinde elektrik fabrikası için lüzumu olan mazotun açık usul eksiltme ile mübayaası	20000 kilo		12	180	
7	939 Malî yılı elektrik fabrikası soda eksiltmesi	150 kilo		12	2	
	» » » üstupi	200 kilo		45	7	
	» » » astar	420 metre		25	8	
8	Komşu kaza ve vilâyetlere hasta ve eceze taşıma işinin açık usul eksiltmesi	939 mali senesi zarfında çıkan miktarda beher kilometresi		2	15	
9	Temizlik at ve el arabalarının ağaç ve demir kısımlarının 939 mali senesi daimi tamirlerinin açık usul ile eksiltmesi	13 asgarî, 16 azamî raba	fazla parçalı olmasından muhammen bedelleri buraya yazılmamıştır		15	
10	Temizlik arabalarının demir ve ağaç kısımlarının yeniden yapılmaları ve yeniden alınacak arabalar açık eksiltmesi	» » »	»	»	15	
11	Temizlik işleri hayvanlarının koşum takımlarının saraç işleri tamir ve yenilerinin alınması açık usul eksiltmesi	» » »	»	»	15	
12	Temizlik işleri araba hayvanlarının 939 malî senesi nal ve kayar işleri açık usul eksiltmesi	13 asgarî, 16 azamî hayvan	15 kuruş bir tırnağın yeni nalı bir tırnağın kayarı		15	

1 - Yukarıda yazılı hususattan 1 ve 2 sıra nolarında yazılı işler açık usul ile artırmaya ve 3 no. dan 12 no. ya kadar olan işler ve alınacak eşya açık usul ile eksiltmeye konulmuştur.

2 - Gerek artırma ve gerekse eksiltmeye konulan yukarıda gösterilen işlerin bir kısmının pek parçalı olmasından işbu ilân kâğıdına yazılmamıştır. Bunların muhammen bedelleri Belediyedeki şartnamelerinde müfredatle yazılıdır. Her kes görebilir ve bu şartname suretleri parasız her kese verilir.

3 - Artırma ve eksiltmeler 19 - Mayıs - 939 cuma günü saat 15 de Belediye dairesinde yapılacaktır. Şartname Belediye dairesinde Fazla malûmat almak isteyenlerin Belediyeye müracaatları ilân olunur. 1-2

Orman Çevirğe Müdürlüğünden

Kilo	Adet	Cinsi	Sureti teslim ve bulunduğu yer
9450	0	Meşe odunu	Orman idaresinde tartılmak suretile
1500	0	Çam odunu	» » » »
240	0	Meşe kömürü	» » » »
240	0	Çam kömürü	» » » »
0	314	Çam tahta	» » Ölçmek suretile
0	320	Çam cerek ve boz yuvarlak	» » » »
0	150	Gürgen bel sapı	» » » »
0	125	Çamkasnak	» » » »
0	162	Kayin ve meşe araba takımı	» » » »

Müsadereli envalden olup orman idaresinde mevcut bulunan yukarda cinsleri yazılı dokuz kalem mahrukat ve kerestelik çam tahta ve sairenin 18-5-939 tarihine müsadif perşembe günü saat 14 de ihalesi yapılacağından alıcılarının müracaatları ilân olunur. 1-2

TEBLİĞAT

1 - İstihsal olunan 29-3-939 gün ve 14749 sayılı kararname ile, Kırşehir vilâyetine bağlı Köşker Nahiyesinin merkezi Köşker köyünden Türk Akpınar köyüne kaldırılmıştır. Tamimen tebliğ olunur.

Çorum Vakıflar Memurluğundan

Büyükcami karşısında Güpür Hamamı ile buğday pazarında ve diğer mevkilerde dükkân ve kahve 2-5-939 tarihinden 12-5-939 tarihine kadar 10 gün müddetle müzayedeye çıkarılmıştır. İhale günü 12-5-939 cuma günü saat 15 dir. Talip olanların teminat akçalarile birlikte Evkaf İdaresine müracaatları ilân olunur. 2-2

İlân ve Abone

Yazı işleri için vilâyet Mektupçuluğuna müracaat edilir.

Matbaa işleriçin Matbaa Müdürlüğüne müracaat edilir.

GAZETENİN SENELİĞİ
100 Kuruştur

İlânın satırı - 5 - kuruş
Günü geçen gazete - 5 - «
Haftası « « - 25 - «

KURULUŞ TARİHİ 1921

İDARE YERİ

vilâyet matbaası

ÇORUM

— Her hafta Çarşamba günleri çıkar vilâyet gazetesidir —

YIL: 17 — No. 969

CUMA

19 - Mayıs - 1939
Nushası - 2 - kuruştur.

Türk Milletinin Ve Türk Gençliğinin Büyük Günü Olan 19 Mayıs Gençlik Ve Spor Bayramı Kutlu Olsun.

—ÇORUM—

19 Mayıs

19 Mayıs günü; Türk Milletinin istiklâline kavuşmasında ve millî yurdun esaretten kurtulmasında ilk adımın atıldığı tarihî günlerimizin en başta gelenlerinden biri olmak itibarile Türk gençliğile birlikte, kadın erkek her Türkün bugünün şerefine coşgun tezahüratla bayram yapmasının ezelî bir borcu bulunduğunu tekrarlarken, bugünün inkılap tarihimizde yarattığı varlıkları şöylece hulâsa edebiliriz. Tam bundan yirmi sene evvel ki; büyük harpten mağlûp çıkan Osmanlı İmparatorluğuna aid bütün ülkeler yer yer istilâya uğramış, millet esir, idare makanizmesi bozulmuş, Padişah ve idare adamları mefluç, değil bu meşum vaziyetin izalesine çare bulmak, kendi mukadderatlarını bile düşünmekten aciz bir haldadırlar.

Bu vaziyet içerisinde; Türklüğün bütün varlığıyla ölümüne ferman olabilecek meş'um Sevr muahedesini yine bu zavallı vatansızlar bir kurtuluş vesikası gibi imzada tereddüt bile etmemişlerdir.

Bu suretle; dünya kuruluşundan beri cihana medeniyet ve ilim ışığı saçan Türk varlığı sönmüş, Türk tarihi ve şanlarla dolu Türk mazisi dünya haritasından silinmek üzere bulunmuştur.

İşte tam bu sırada ki, 15- Mayıs - 1919 gününde, Türk milletinin düştüğü bu elim badireden derin heyecan ve ıztırap duyan kahreman bir Türk evlâdı, bütün zorlukları önleyerek İstanbuldan ayrılmış ve 19 - Mayıs - 1919 gününde Samsunda Anadolu topraklarına ayak basmıştır.

O gün karaya çıkan büyük halaskâr Ebedî Şefimiz Atatürk, Türk Milletini istiklâline kavuşturan sarsılmaz kararını o gün vermiş ve Türk Milletinin, Türk vatanının esir yaşayamıyacağını müstevlî devletlere ve bütün cihana aynı günde haykırmıştır.

Büyük yokluklar, silâhsız kuvvetlerle beraber, birde saltanat

- Sonu 2 inci sayfada -

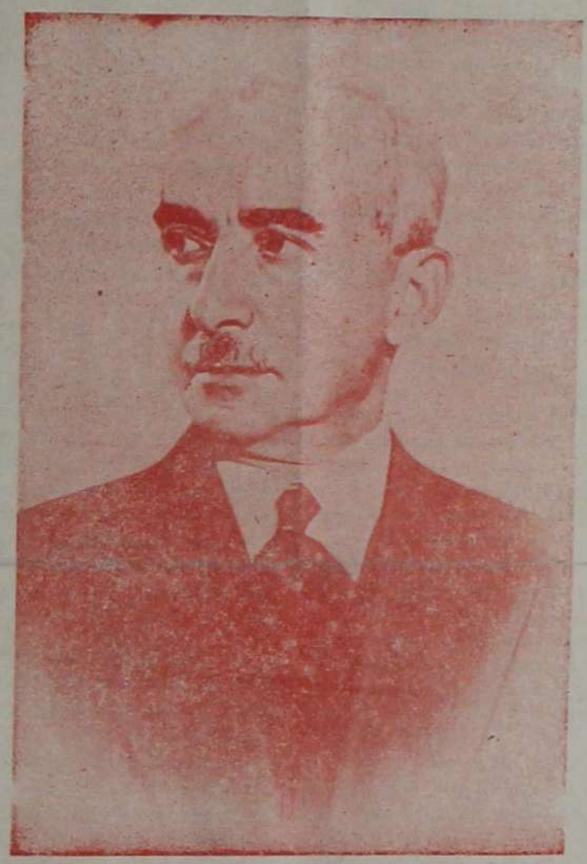

Millî Şefimiz Reisi Cumhurumuz İsmet İnönü



Orta Okul Talebesi Bir Beden Terbiyesi Harekâtı Yaparken

Mutlu Gün

Bugün mutlu bir gün olan 19 Mayısı kutlulamakla çok büyük bir kıvanç duyuyoruz. Bu duyuş yıkılan Osmanlı hükümetinin harap yurdu üzerinde hür ve müstakil bir Türkiyenin kuruluş gününe atılan ilk temelin başlangıcı ve bunu takibeden hadise ve kalkınmaların hız ve kuvvet aldığı ünlü bir tarihtir.

19 Mayıs Sevr muahedesile parçalanan ve millî istiklâli kalmayan bir ulusun millî feveranı ve ulusu galeyana getiren dehânın Samsuna ayak bastığı millî bir gündür.

19 Mayıs kötü akidelerin, tarihe mal olmuş acı hakikatların, hortlak ihtirasların söndüğü ve söndürüldüğü ve Türklüğün benliğine sahip olmağa başladığı gününün başlangıcı ve inkılâpların hız aldığı bir mucize gününün bütün dünya milletlerine haykırdığı «yaşayacağım, yaşamak hakkımdır» millî vahdetin doğuş günüdür.

Dünün kahramanı, bugün ve yarının Ebedî Şefi ve Türkün kalbinde ölmez ve sönmez temiz hatıralar bırakan Kemal Atatürkü bu mutlu gününde aramızda görmemek teselli bulmaz millî acılarımızın başında gelen derin tahassür duygularıdır.

Ölmeyen varlığının 18 milyon Türkün kalbinde yaşayan ve daima yaşayacak olan temiz hatıralarını millî görüş, düşünüş, inanış bakımından ve Cumhuriyet umdelerini temamen imtisas etmiş bir ulusun bu gün faniye göçen ve haddi zâtında yaşayan ebedî varlığını bu mutlu günde anmaktan vicdanî bir hazzı derunî duyduğunu ve bu büyük millî matemin acılarını Türke hak ve istiklâl bahşeden millî direnme ve kalkınma hareketinin başlama tarihi olan bu günü haklı olarak bir kurtuluş günü telâkki ediyoruz.

Her sahada başarılan ve başarılmakta ve metodik bir plânla ilerlemekte ve yapılmakta bulunan devrimleri ve kalkın-

Türk Gencinin Refah Devrinin

BAŞLANGICI 19 - MAYIS - 1939 DUR

Genel savaştan çıkışımız herkesce malûmdur. Devletin başında bulunanların bünyelerini atalet, gözlerini nisyan perdesi örtmüştü. Gençliği hakir gördüklerinden kendileri hakarete maruz kalmışlardı. Gençliğin yürüdüğü yollara dikenler saçan miskin saltanat adamlarını yok etmek ve Türk gençliğine daha emin ve daha doğru bir yol açmak için Ebedî Şefi Anadolunun kuzey kıyılarında görüyoruz.

19 Mayıs 1919 yılı ki, yeni Türkiyenin tarihine başlangıç olan böyle bir günü Türk gençliğinin kuvvet, sıhhat ve sağlamlık gösterişlerine hasr etmekle onun manasını içimizde geniş bir şekilde canlandırabiliriz. Çünki o günün büyük emirleri gibi bu günki gençlikte yarının büyük ümitleridir. Maddi ve manevî kuvvetleri ahenkli ve müsavi olmayan kimseler hiç bir zeman muvaffakıyetli olarak duramazlar zekâları maddî kuvvetler, maddi kuvvetlerin hamlesindeki selâmeti, emin ve manevî kuvvetler vücuda getirirler. Bir hedefe ermek için insanların sebatlı olması şarttır. En güzel, en iyibir fikir eğer sağlam bir bünyenin içinde değilse onun tatbikına asla imkân yoktur. Bir maksadı vücuda getirmek için vücudumuzun bütün enerjisine ihtiyaç vardır. Bunun için Türk gençliğinin kafasının sağlamlığı kadar vücudununda zinde olması şarttır.

Bu gün spor fantazilikten ve modalıktan çıkmış, hayat mücadelesinde doğru ve dürüst bir terbiye almak haline gelmiştir. Bütün dünyanın spor davalarına sarf ettiği maddi ve manevî kuvvetler şaşılacak dereceyi bulmuştur. İlmin, fennin bu günki terakkiyatı, hayat mücadelesi yaşamak zorluğu karşısında insanlardaki fizik kuvvetlerinin de tartılı ve devamlı olmasile mümkindir.

Sporun gayesi insan vücudunun tam tekâmülünü yerine getirmek mücadele safhalarında bitginlikten uzaklaştırmak içindir. Bir çok millî sporlarımız vardırki bu gün onları alarak canlandırmaya çalışmalıyız.

Sporu cemiyet hayatımızın neş'e vasıtası olarak kabul etmeliyiz. Gençliğini sönük, uyuşuk bir şekilde geçirenler bu günki gençliğin enerjili adımları karşısında hayran olmakta ve geçirdikleri hayata esef etmektedirler. Aynı zamanda nice yaşlılar vardırki vücudunu spor vasıtasile muhafaza etmekte cemiyet içerisinde daima neş'eli bulunmaktadırlar.

Neş'e, gençlik bir ulusun büyük bir sermayesidir.

Atalarımızın saldırışları kuvvetli ve verimli olmaları daima neş'eli itidal ve sebatı elden bırakmıyarak yaptıklarını hatırdan çıkarmamak lâzımdır. Gençlik; kendimizin malı değildir. Gençlik; cemiyetin malı ve varlığıdır. Bu varlığı yükseltmek herkesin borcudur. Bu varlığı unutmak hem kendisine ve hem de millete ihanet etmek demektir.

Gençleri, sağlam ve temiz ruhlu olan milletler daima kuvvetli ordulara ve kuvvetli tarihlere malik olurlar. Fertleri sağlam olan cemiyetlerin iktisadi varlıkları da sağlamdır. Çünkü sağlam insan çok çalışır, çok kazanır. Sağlam insan neş'eli olur. Tuttuğunu koparır.

Hiç bir zaman ye'se düşmez. Esasen spor ve hareket Türk Milletinin çok sevdiği ve iyi bildiği bir iştir. Türk Ulusu savaşı bir sportmen mertliğile yapar. Onun için kuvvetli olalım. Şunuda iyi bilelimki beden terbiyemizde sporda bütün davamız temiz havadan, bol güneşten, temiz sudan nasibimizi alarak vücudumuzu hareket ettirmektir. Ve bundanda gayemiz şudur: Türk gencinin ferdî cesaretini artırarak ferdin faydalı randımanını çoğaltmak, gençlerimizde hayat zevkini neş'yi huzuru, geliştirmek, Temiz havadan, temiz sudan, bol güneşde vücudumuzun hakkını vermek daima neş'eli daima dinç kalmak. El ele vererek gençliğin yeni bir tarih başlangıcı olan 19 mayıs 1919 yıl dönümünü Ebedi Şefe minnet ve şükran arasında kutlulayalım.

Nazım Uğur

---

maları büyük bir kiyâsetle idare buyuran Atatürkün kıymetli mesai arkası Millî Şef sayın İsmet İnönünün varlığı millî acımızın bu mutlu günündeki yesini bize unutturuyor. Ve onun içindir ki istikbale daha emin nazarlarla ve inançla bakıyoruz.

Samsun 17 / 5 / 939

Melâhat S. Eroğluer

19 Mayıs

- Birinci sayfadan artan -

idaresinin ve onun hain idarecileri Damat Ferit ve hempalarının türlü tahrik ve hainane tertipleri gibi binbir müşkül içerisinde İstiklâl savaşına girişen sarsılmaz imanlı bir avuç Türk, bütün bu müşkülleri ve zorlukları bir hamlede bertaraf ederek, az zamanda Ana Vatanı istilâdan,asil Türk Milletini esaretten kurtarmış, yaratılan büyük inkilâblarla da bu gün dünya karşısına şanlı bir millet ve cennet gibi bir ülke çıkarmıştır.

Yüksek deha ve sarsılmaz imanile Türk Milletini ünlü bir istiklâle ve verimli inkilâblara kavuşturan ve asırlarca Türkün kanını emen saltanat idaresini yıkarak tam bir hurriyet ve millî idare hakkını temin eden Ebedi Şefimizin, bu varlıkları ebediyen muhafazasını ve ileriye götürülmesini kendilerine emanet eylediği Türk gençliğinin lâyık olduğu fikir, kuvvet ve enerji içinde yetişmelerini temin edecek sporun tam manasile benimsemesi gayesine matuf olarak inkılâb tarihimizin mebdei olan bu şanlı gün, Spor ve Gençlik bayramı olarak kabul edilmiştir.

«Sağlam dimağ sağlam vücuddadır.» Ata sözlerini bir hakikat bilerek, sporun insanın sağlığındaki ehemmiyetini sayın Türk gençliğinin değerli görüşlerine bırakırken, güzel insanın, hareketli insanın, canlı insanın, uyanık insanın, merd insanın ideal bir insan,vatan ve millete faydalı bir uzuv olabileceğinin şüphe götürmez bir hakikat olduğunu tebarüz ettirir ve şurasınıda ilâve eyleriz ki; tahakkuku ancak beden harekâtı ve sporla kabil olan yukarıda saydığımız maddeler dahilinde yetişe bilmek için Türk gençliği sporun kendisine bir vatan borcu da olduğunu bilerek hareket etmeli ve bu suretle yarın idare ve muhafazasını ellerine alacakları Cumhuriyetimizin ve göz kamaştıran inkılâbımızın bihakkın kuruyucusu ideal şahsiyetler olduklarını şimdiden fiilen isbate çalışmalıdırlar. Gençliğin bu vasıflar altında yetişmesi Cumhuriyet rejimimizin kanunlaştırdığı ve Millî Şefimizin ön safta bulundurduğu bir umdedir.

Ş. Çöplü

Şehitler İhtifal

15 Mayıs Hava Şehidleri tifalı şehrimizde hazin bir tö içinde icra edildi.

Başta Vali ve Parti Başk mız Sayın Bay Salih Kılıç bu duğu halde bütün erkânı vilâ askerî komutanlar ve memu iştirakile şehidler anıdında y lan törene program daires şehir düdüğile verilen işa başlanılmış ve yarım dakika mei ihtiram icra ve sahadaki bütün mebanii resmiyedeki b raklar yarıya kadar indirilip ç rıldıktan sonra Tayyare Cem namına bir söylev verilmiş ve teakiben bir manga asker t fından 3 er el fişek atılmak s tile atış selâmı yapılmıştır.

MATBUAT UMUM MÜDÜRLÜĞÜ

Ankara, 15 (a.a.) — lu Valiliğine tayin edilen N Kıcımanın yerine Matbuat Um Müdürlüğüne, Bolu Valisi S tayin edildi.

BAYRAM HAZIRLI

Bu gün icra edilecek ola Mayıs gençlik ve spor bay şehrimizde parlak tezahurat de kutlanacaktır.

Buna ait zengin bir prog yapılmış ve bütün alâkadarla büyük hazırlıklar görülmüştü

Bayram günü öğleden e yapılacak merasimden başka ö den sonra spor ve beden h ketleri yapılacak, geceside H evi salonunda spor gecesi kılınacaktır.

HAZİNE VEKİLİ

Vilâyetimiz Hazine Vekilliğ tayin kılınmış olan Ağrı Ha Vekili Avukat Hulusi Tüzm hafta içinde gelerek vazifele başlamışlardır.

Hoş geldin der. Vazifes muvaffakıyetlerini dileriz.

HAYVAN SERGİ

Şehrimizde ayın 28 inci p günü ehlî hayvan sergisi y cağı haber alınmıştır.

Sergiye aid program bir güne kadar tevzi edilecek v müddet içinde sergiye kon hayvanların kaydi yapılacaktı

İTİZAR

17 Mayısta çıkacak gazete gençlik ve spor bayramı şere 19 Mayısta çıkarılmıştır. Ka rimizden özür dileriz.

Türk - İngiliz Anlaşması

Hükûmetimizle İngiltere hükûmeti arasında akdedilen anlaşmaya dair müşterek beyanname Kamutayın ayın 12 nci günki içtimaında Başvekilimiz Dr. Refik Saydam tarafından meclis kürsüsünden okunmuştur. Millet Vekillerimiz hükûmetin bu siyasetini müttefikan tasvib eylemişlerdir.

Okunan beyannameyi aynen neşrediyoruz:

1 - Türkiye ve büyük Britanya hükûmetleri birbirlerile sıkı bir istişarede bulunmuşlardır. Aralarında cereyan eden ve halen devam etmekte bulunan müzakereler görüşlerindeki mutad birliği tebarüz ettirmiştir.

2 - İki devletin kendi millî emniyetleri nefine olarak karşılıklı taahhüdleri tazammun edecek uzun müddetli nihaî bir anlaşma akdetmeleri takarrür etmiştir.

3 - Bu nihaî anlaşmanın akdine intizaren, Türkiye hükûmeti ve büyük Britanya hükûmeti vuku bulacak bir tecavüz hareketinin Akdeniz mıntakasında bir harbe müncer olması halinde yekdiğerile bilfiil işbirliği yapmağa ve yedi iktidarında bulunan bütün yardım ve muzahareti birbirlerine göstermeğe hazır bulunduklarını beyan ederler. (Bravo sesleri alkışlar)

4 - Gerek beyanat ve gerek derpiş edilen anlaşma hiç bir memleket aleyhine müteveccih değildir. Ancak lüzumu tahakkuk ettiği takdirde Türkiyeye ve büyük Britanyaya karşılıklı bir yardım ve müzaheret teminine matuftur.

5 - Nihaî anlaşmanın ikmalinden evvel karşılıklı taahhüdlerin mevkii fiile geçmesini icab ettirecek şartların daha sarih bir surette tayini de dahil olmak üzere bazı meselelerin daha derin bir tetkika ihtiyaç gösterdiği her iki hükûmetçe kabul edilmektedir. Bu tetkik halen devam etmektedir.

6 - İki hükûmet balkanlarda emniyetin teessüsünü temin etmek lüzumunu dahi tasdik ederler ve bu gayeyi en seri bir surette istihsal için müşavere halindedir. (Çok güzel sesleri)

7 - Şurası mükerrerdir ki, yukarıda zikredilmiş olan hükümler iki hükûmetin herhangi birinin sulhun takviyesindeki umumî menfaat iktizasından olarak diğer hükûmetlerle anlaşmalar akdetmesine mani değildir.

Bundan sonra kürsiye gelen hariciye encümeni Reisi Saffet arıkan; Sulhun bu anlaşma ile kuvvetleneceğini söylemiş; eski Londura elçimiz Bolu Saylavı Fethi Okyar, uzun süren sözlerinde: İngiltere hükûmetinin teklifile yapılan bu anlaşmayı, sulh havasının tamamile bozulduğunu, kimsenin bizden kuşlanmamasını, bitaraf kalmak imkânsızlığını tebarüz ettirerek (eşsiz kahramanlık timsali Atatürk) hepimizin ve gelecek nesillerin kalblerinde canlı yaşamaktadır. Ve yaşayacaktır. İstikbale emniyetle bakabiliriz. Demiş bundan sonra General Kâzım Özalb, müdafaaya müstenid olan bu anlaşmanın hesaplanarak yapıldığını söylemiştir.

Anlaşma mecliste bulunan (353) saylavın ittifak reylerile ve alkışlar arasında tasvip edilmiştir.

Vazife ve salâhiyet

Meclise yeni bir kanun lâyihası verildi

Ankara, 15 (a.a.) — İstanbulda Belediye teşkilâtı hudutları içinde ayrıca kaza teşkilâtı olduğundan emniyet ve asayiş işlerinde muhtelif kararlardan geçen emirlerin tatbikında zorluklar ve gecikmeler görüldüğünden, esasen Vilâyet makamının idaresi altında ve Valiye karşı mes'ul vaziyette çalışan Emniyet Müdürüne salâhiyet verilmesi ve bu suretle direktiflerin bir elden idaresi muvafık görülmüştür. Polis, vazife ve salâhiyet kanununa bu sebeble eklenen şu madde Meclise verilmiştir.

« Belediye sınırları dahilinde kaza teşkilâtı olan Vilâyet merkezlerindeki emniyet müdürleri, emniyet ve asayişe müteallık işlerde Vali muavini sıfat ve salâhiyetini de haizdirler. »

Tapu Sicil Muhafızlığından

Serin köyünün muhtelif mevkilerinde beş parça tarlayı muh telif eşhastan 40, 50 sene evvel satınalmak suretile murisleri Cuma oğullarından Abdullahın tasarrufunda iken vefatına mebni kendilerine intikal ettiğinden bahsile namlarına tapu itası merhum Abdullahın varisleri tarafından talep edilmesine mebni hukuki vaziyetlerinin tesbiti için 28-5-939 pazar günü mahalline memur gönderilecegınden bu gayri menkuller hakkında tasarruf iddiası mevcut olanların o gün mahallinde bulunacak memura veyahut o güne kadar Çorum Tapu Sicilli idaresine müracaat eylemeleri gereği ilân olunur.

Ekmek Eksiltme İlânı

ÇORUM C. MÜDDEİUMUMİLİĞİNDEZ

1 - Çorum merkez cezaevinin mevkuf ve mahkûmları için 1 -Haziran - 939 tarihinden 31 - Mayıs - 1940 tarihine kadar bir yıllık ekmek ihtiyacı en az yüz yirmi beş bin kilo, en çok yüz kırk beş bin kilo olup beher kilosunun muhammen bedeli yedi kuruştan ibaret olan bu ekmek yarı birinci ve yarı üçüncu nevi fabrika unundan yapılacaktır.

2 - Bu işe aid şartnameyi herkes tatil günlerinden başka her gün Çorum Cezaevi Müdürlüğünden parasız olarak olıp okuyabilirler.

3 - Eksiltme 1939 yılı haziran ayının üçüne rastlıyan cumartesi günü saat 12 de Çorum C. Müddeiumumiliği odasında toplanacak komisyon huzurile ve ihale Adliye Vekâletinin emri mezuniyetleri üzerine yapılacaktır.

4 - Eksiltme kapalı zarf usuliledir.

5 - Muvakkat teminat yedi yüz onbeş lira elli yedi kuruştur.

6 - Bu işe aid teklif mektupları 3 - haziran - 1939 cumartesi günü saat onbire kadar Çorum C. Müddeiumumiliği odasında toplanacak komisyon reisliğine makbuz mukabilinde verilecektir. Bu saata kadar yetişmek üzere iadeli taahhütlü mektup şeklinde de gönderilebilir.

7 - Bu işe aid bilumum masraflar müteahhide aiddir. 1-3

Su İsalesi Proje Tanzimi

OSMANCIK BELEDİYESİNDEN

1200 Lira bedeli keşifli ve 90 lira muvakkat teminat bedelli Osmancık su isalesi proje tanzimi 3-5-939 da kapalı zarf usulile ihalesi münakasaya konulmuştu. Talip zuhur etmediğinden belediye encümeninin 3-5-939 günlü kararile münakasa müddeti 3-6-939 perşembe gününe talik edilmiştir. Buna ait şartnameyi öğrenmek isteyenlerin adreslerine gönderileceği ilân olunur.

Samsun Valiliğinden

Bu gün alınan ilk bahar koşuları programının tetkikında birinci haftadaki koşudan 1 Samsun muhitinde doğmuş ve yetişmiş Arap ve Yarımkan Arap taylara, 2 Arap ve Yarımkan Arap koşu kazanmayanlara, 3 yaşındaki kazananlar sayılır. 3 Arap kısraklara, 4 Arap at ve kısraklara mahsus olup mesafe 1000 - 3000 dir ikinci haftanın 1 - 150 liradan fazla kazanmayanlar, 2 Handikap, 3 Samsun muhitinde doğmuş ve yetişmiş Arap taylarına, 4 Arap at ve kısraklarına aittir. Mesafe 1200-3000 dir her iki hafta ikramiye mecmuu 2486 liradır. Ayrıca afişler gönderilecektir at severlerin iştiräklerini dilerim.

Çorum Belediye Başkanlığından

Belediye akarlarından Maarif kahvesi bitişiğinde hazır elbiseci Hoca oğlu Mustafa ve şerikinin oturduğu dükkânlar Rusumat dairesi ittihaz edilmiştir. Halıhazır Rüsumat daireside 1-6-939 tarihinden 31 - Mayıs 940 tarihine kadar bir sene müddetle açık usul artırma ile kiraya verilecektir. Muhammen bedeli 50 lira, yüzde yedi buçuk muvakkat teminat 4 liradır. Artırma 30-5 939 salı günü saat 14 de belediye dairesinde yapılacaktır. Artırma şartnamesi belediyededir isteklilerin belediyeye müracaatları ilân olunur.

Asliye Hukuk Hakimliğinden

Çorum orman idaresine izafetan hazine avukatı Hulûsi Tüzman büğrü oğlu köyünden Beşli oğullarından Ali oğlu Mustafa ve Osman güveğisi İbrahim oğlu Hacı aleyhlerine açtığı alacak davası üzerine müddeialeyhlerden Hacının ikametgâhı meçhul olduğundan daveti bila tebliğ iade kılınmış ve bu suretle ilânen tebliğat ifasına karar verilmiş olduğundan müddeialeyh Hacının 12-5-939 cuma günü mahkemede hazır bulunmadığından hakkında verilen gıyap kararınında Çorum gazetesile ilânen tebliğat ifasına ve muhakeme 9-6-939 cuma gününe bırakılmış olup yevmi mezkûrda mahkemede hazır bulunması veya bir vekil göndermesi lüzumunun gıyap kararı tebliğ makamına kaim olmak üzere ilân olunur.

Çorum Belediye Başkanlığından

Sıra No.	Artırmaya veya eksiltmeye konulan işin nev'i ve mahiyeti	Miktarı	Muhammen bedeli L.	Muhammen bedeli K.	yüzde 7,5 temi[nat] L.	yüzde 7,5 temi[nat] K.
1	Çorum merkez Belediyesinin çarşı içerisinde ve aşağı demirciler mevkiinde ve ulu mezar civarında mevcut dükkân, mağaza, kahve, garaj gibi bütün akarının 939 'malî yılına ait icarlarının açık usul ile artırması	Bilumum belediye akarları				
2	Çukurveran köyünde ve köse dağında Belediyeye ait karlıkta mevcut kar satışı artırması	Karlıkta mevcut kar	50	00	3	75
3	Belediye itfaiye arazozunda, şehir temizlik kamyonunda, mezbeha kamyonunda 939 malî yılı senesi zarfında sarfedilmek üzere ihtiyaç görülen benzinin açık usul eksiltme ile mübayaası	6355 kilo		25	120	
4	Belediy itfaiye arazozunda, mezbaha ve temizlik kamyonlarında, elektrik fabrikasında 939 malî senesi içerisinde sarfedilecek her nevi yağlarının eksiltme ile alınması	3129 kilo		35	235	
5	939 Malî senesi zarfında elektrik fabrikasında ve Belediye dairesinde sarfedilecek çeltek maden kömürünün açık usul eksiltme ile mübayaası	450 ton	10	50	355	
6	939 Malî yılı içerisinde elektrik fabrikası için lüzumu olan mazutun açık usul eksiltme ile mübayaası	20000 kilo		12	180	
7	939 Malî yılı elektrik fabrikası soda eksiltmesi	150 kilo		12	2	
	» » » üstupi	200 kilo		45	7	
	» » » astar	420 metre		25	8	
8	Komşu kaza ve vilâyetlere hasta ve eceze taşıma işinin açık usul eksiltmesi	939 malî senesi zarfında çıkan miktarda beher kilometresi		2	15	
9	Temizlik at ve el arabalarının ağaç ve demir kısımlarının 939 mali senesi daimi tamirlerinin açık usul ile eksiltmesi	13 asgarî, 16 azamî raba	fazla parçalı olmasından muhammen bedelleri buraya yazılmamıştır		15	
10	Temizlik arabalarının demir ve ağaç kısımlarının yeniden yapılmaları ve yeniden alınacak arabalar açık eksiltmesi	» » »	»	»	15	
11	Temizlik işleri hayvanlarının koşum takımlarının saraç işleri tamir ve yenilerinin alınması açık usul eksiltmesi	» » »	»	»	15	
12	Temizlik işleri araba hayvanlarının 939 malî senesi nal ve kayar işleri açık usul eksiltmesi	13 asgarî, 16 azamî hayvan	15 kuruş bir tırnağın yeni nalı bir tırnağın kayarı		15	

1 - Yukarıda yazılı hususattan 1 ve 2 sıra nolarında yazılı işler açık usul ile artırmaya ve 3 no. dan 12 no. ya kadar olan işler ve alınacak eşya açık usul ile eksiltmeye konulmuştur.

2 - Gerek artırma ve gerekse eksiltmeye konulan yukarıda gösterilen işlerin bir kısmının pek parçalı olmasından işbu ilân kâğıdına yazılmamıştır. Bunların muhammen bedelleri Belediyedeki şartnamelerinde müfredatile yazılıdır. Her kes görebilir ve bu şartname[le]ri parasız her [k]ese verilir.

3 - Artırma ve eksiltmeler 19 - Mayıs - 939 cuma günü saat [...] de Belediye dairesinde yapılacaktır. Şartname Belediye dairesinde[...] Fazla malûmat almak isteyenlerin Belediyeye müracaatları i[lân] olunur. 2-2

Orman Çevirğe Müdürlüğünden

Kilo	Adet	Cinsi	Sureti teslim ve bulunduğu yer
9450	0	Meşe odunu	Orman idaresinde tartılmak suretile
1500	0	Çam odunu	» » » »
240	0	Meşe kömürü	» » » »
240	0	Çam kömürü	» » » »
0	314	Çam tahta	» » Ölçmek suretile
0	320	Çam cerek ve boz yuvarlak	» » » »
0	150	Gürgen bel sapı	» » » »
0	125	Çamkasnak	» » » »
0	162	Kayin ve meşe araba takımı	» » » »

Müsadereli envalden olup orman idaresinde mevcut bulunan yukarda cinsleri yazılı dokuz kalem mahrukat ve kerestelik çam tahta ve sairenin 18-5-939 tarihine müsadif perşembe günü saat 14 de ihalesi yapılacağından alıcılarının müracaatları ilân olunur. 2-2

Çorum Vakıflar Memurluğundan

Yeniçamlıca köyünde Maden oğlu vakfından iki taşlı değirmen ile Tütek oğlu vakfından Tutlu dere köyünde değirmen ve Tütek oğlu vakfından Karaca köyde yarım değirmen ve çarşıda muhtelif mevkilerde dükkânların icarı 13-5-939 tarihinden itibaren beş gün müddetle müzayedeye çıkarılmıştır. İhale 17 çarşamba saat 15 dir. Talip olanların ihale günü yüzdeyedi buçuk teminat akçalarile birlikte evkaf idaresine müracaat etmeleri ilân olunur.

YİTİK TEZKERE

Askerlik terhis tezkeremi yitirdim. Yenisini alacağım eskisinin hükmü olmadığını ilân eylerim.

Alaca Camilikebir Köyünden
Yusuf Taşğın

İlân ve Abone

Yazı işleri için vilâyet Mektupçuluğuna müracaat edilir.

Matbaa işleriçin Matbaa Müdürlüğüne müracaat edilir

GAZETENİN SENELİĞİ
100 Kuruştur

İlânın satırı - 5 - kuruş
Günü geçen gazete - 5 - «
Haftası « « - 25 - «

KURULUŞ TARİHİ: 1921
İDARE YERİ
vilâyet matbaası

ÇORUM

– *Her hafta Çarşamba günleri çıkar vilâyet gazetesidir* –

YIL: 17 — No. 970
ÇARŞAMBA
24 - Mayıs - 1939
Nushası - 2 - kuruştur.

Şehrimizde - 19 Mayıs

GENÇLİK VE SPOR BAYRAMI TEZAHURATI

19 Mayıs Gençlik ve Spor [b]ayramı vilâyetimizin, her tara[fı]nda parlak tezahurat içinde [k]utlandı.

Bilhassa şehrimizde yapılan [t]ezahurat geçen, yıllardaki tezahuratın çok fevkında bir canlılık [v]e derin alâkalı geçti.

Kutlama Komitesinin önceden [h]azırladığı 20 maddelik zengin [p]rogramla ve alâkadarlarının al[ı]dığı te[dbirl]erle esaslı surette işe [b]aşlan[mış] ve bayramın arefesinde [r]esmî ve hususî binalar, caddeler [v]e meydanlar şanlı bayraklarımız ve sporun manasını tebarüz ettiren dövizlerle tezyin edildi.

Atlı ve yaya yüzlerce köylü yurddaşın da çağrılı bulunduğu büyük bayrama içten alâka gösteren bütün şehir halkı, bayram gününün daha erken vaktinde cadde ve meydanları doldurmuş bulunuyorlardı.

Bayrama hazırlanan yarının büyükleri yavrularımız da en temiz elbiselerini geymişler, istikbale emin nazarla bakıla bileceğini daha şimdiden isbat eden vakur durumlarla öğrenciler okullarına gidiyor, sporcularda, her şubesi kendilerine mahsus formalarile kluplarına toplanıyorlardı.

Program veçhile saat 9 buçukta merasime başlanacağı cihetle, bütün okullular saat 9 da okullarından hareket ederek, en fazlasını gençliği istikbale güçlü çıkarmak heyecanını telkin eden [Dağ başını duman almış] millî marşımızı teşkil etmek üzere millî marşlar terennüm ederek, doğruca Atatürk heykelinin bulunduğu parka gelmişler ve krokide tesbit edilen yerlerini aldıktan sonra, Vali ve Parti Başkanımız Bay Salih Kılıç'la askerî komutanlar, memurlar ve binlerce halkın da iştirak eylediği bu törende Halkevi bandosu tarafından istiklâl marşı çalınmış ve müteakiben C. H. Partisi, Halkevi, Spor Bölgesi Belediye veher biri ayrı ayrı olmak suretile bütün okullar ve şehrimizde mevcut teşekküller tarafından hazırlanmış olan çelenkler ayrılan heyetler marifetile heykele konulmuş ve buradan, bayram merasiminin yapılacağı Cumhuriyet alanına hareket edilmiştir.

Önde, bayrak ve filama kıtası olduğu halda, okullular, sporcular, atlılar ve halkda program dahilinde ve muntazam yürüyüş halinde Cumhuriyet alanına gelerek, kroki mucibince yerlerini aldıktan sonra, tam saat 10 buçukta merasime başlanılmıştır.

Vali ve Parti Başkanımız Sayın Bay Salih Kılıç, yanlarında Albay Nazım Bingöl, Şarbay Dr. Pertev Kalelioğlu ve Kültür Direktörü Neşet Köseoğlu da bulunduğu halda bütün okulları, sporcuları teftiş ve hazır ol veziyetine geçen halkın bayramını tebrik eylemiş ve hazırunun yaşa var ol nidaları arasında tiribondaki yerlerini almışlardır.

Bando tarafından istiklâl marşı çalınmış buna öğrencilerde iştirak eylemiştir. Bu arada meydandaki şeref direğine de iki öğrenci ve bir sporcu genç tarafından şanlı bayrağımız çekilmiş ve şiddetle alkışlanmıştır.

Bunu müteakib C. H. Partisi namına Naim Atalay, okul talebeleri namına orta okuldan bir genç kız ve sporcular namına da Şükrü Çöplü taraflarından bugünün tarihçesini ve sporun ehemmiyetini tebarüz ettiren söylevler verilmiş ve geçit resmine başlanılmıştır.

Önde filama kıt'ası olarak, Orta okul, Küçük Sıhhat Memurları okulu, 6 ilk okul alfabe sırasile, sporcular ve teşekküller mümessilleri, bisikletçiler, atlılar hazırunun sürekli alkışları arasında çok muntazam ve sert adımlarla geçit resmini yaparak eski yerlerini aldılar, önce kız ve bilahare erkek talebeler tarafından yapılan orta okulun beden harekâtı çok muvaffakıyetli geçti ve bütün seyircilerin takdir ve alkışlarına vesile oldu.

Saat 12 de sona eren jimnastik harekâtile öğleden evvelki merasime nihayet verildi.

Saat 14 de başlayan ikinci merasimde ise, program veçhile spor hareketlerine başlandı. Orta okulla Sıhhat okulunun voleybol maçı çok güzel ve muvaffakıyetli oynandı. Bölge güreşçilerile, vilâyetin diğer yerlerinden gelen pehlevanlar arasında icra edilen güreş müsabakası heyecanlı bir sahne yarattı. Bölgeye kayıtlı avcular tarafından uçara ve makaraya müsabekalı atışlar yapıldı.

Sabahleyin olduğu gibi öğleden sonraki spor müsabakalarına da derin alâka gösteren binlerce seyirci, akşamın geç vaktine kadar devam eyleyen müsabakayı takib eylemişler ve sahadan ayrılmamışlardır. Gecesi Halkevi salonunda tertip edilen aile toplantısından başka sinema binasında da halkımıza filimler gösterilmiştir.

Bu yıl yapılan zengin program ve alınan esaslı tertibat sayesinde çok muntazam geçen merasim ve jimnastik ve spor hareketleri halkımızın heyecanını ve gençliğe karşı sempatisini bir kat daha artırmıştır.

Valimizle Mülâkat

Bir kaç gün evvel Büyük Millet Meclisinde, bir kanun müzakeresi esnasında söz söyleyen Sâyın Meb'uslarımızdan birisinin İstanbul Emniyet Müdüriyetinde bulunmuş olan bir zat hakkında söyleyerek, gazetelerde intişr eden sözlerinden en son o memuriyetten vilâyetimize nakil ve tayin kılınmış olan Valimizin kasdedildiği yolunda vilâyetimizde bazı kimselerce bir zehap hasıl olduğu görülmesi üzerine, bu hususta kendisine müracaat ettiğimiz Valimiz buna karşılık olarak:

« İstanbulda üçbuçuk sene Emniye müdütü olarak bulundum. Zamanı memuriyetimde bu gün bile kendisine sevgi hissi beslediğim o zamanki Vali Üstündağ ile hiç bir ihtilâf olmayup, birlikte iyi olarak sonuna kadar çalıştık ve birbirimizden mütekabil sevgi hislerile ayrıldık. Bundan başka, memuriyetim sırasında, hakkımda her hangi bir şekilde yapılmış tahkikat da yoktur. Gazetede benim de gördüğüm bu yazıların bana bir tealluku olmadığını size söyleyebilirim.» demişlerdir.

Büyük Kurultay

Cumhuriyet Halk Partisi büyük Kurultay toplantısı ayın 29 uncu pazartesi günü Ankarada yapılacak ve bu toplantıda vilâyetimizi altı deleğe temsil eyleyecektir.

Her dört senede bir defa toplanıp, yurdun imar ve inkişafile milletin refah ve saadeti uğrunda çok esaslı ve sarsılmaz kararlarla rejim ve inkılâbımızı kuvvetlendiren Büyük Kurultaya ve Partimizin değişmez Başkanı Millî Şefimiz İsmet İnönüne halkımızın saygı ve tazimlerini arz eyler, öz yürekten muvaffakıyetler dileriz.

Okullar Arasında

VOLEYBOL MAÇI

Kültür Bakanlığının yüce tebliğatları üzerine, Vilâyet Kültür Direktörlüğünün hazırladığı program dahilinde her yıl ilk okullar arasında yapılmakta olan voleybol maçına bu sene mayısın 18 inci günü başlanmıştır.

Şehrimizde bulunan 6 ilk okul arasında devam eden bu maçta yavrularımız değerli muvaffakıyet göstermiş ve neticede Tanyeri ilk okulu öğrencileri birinciliği ihraz eylemiş ve galibiyet armağanı olarak Kültür Direktörlüğünce hazırlanan Ebedî Şefin büyük kıtadaki kıymetli fotograflarını okullarının şeref salonuna büyük tezahurat ve ihtiram içinde talik eylemişlerdir.

Maharet ve güçlerile en büyük armağana sahip olan kıymetli yavrularımızı tebrik ederiz.

ÇOCUK MUTAHASSISI

Açık bulunan şehrimiz Doğum Ve Çocuk Bakımevi Çocuk hastalıkları Mutahassıslığına tayin kılınmış olan Dr. Vasfı Toker gelerek vazifelerine başlamışlardır.

Sayın Mütehassısa hoş geldiniz der, muvaffakıyetlerini dileriz.

VİLÂYET BÜTÇESİ

Haber aldığımıza göre; vilâyetimizin 939 yılı bütçesi Vekâletlerin tetkikından geçmiş, yüksek tasdika arz edilmiştir.

Büyük hassasiyet içinde ve hakiki rakamlara istinat ettirilerek tanzim edilmiş olan bütçemizin malî yıl başından önce geleceğine kat'î nazarla bakılmaktadır.

TÜRKÜZ

Özgenlik timsalidir her çağda Türk milleti,
O, bilmedi hiç nedir, esareti zilleti.
Onun başbuğu bu gün en yüce Türk İsmeti,
Bizki Türküz, sesimiz, tarihten önce vardı.

Altaylardan kükreyüp Alpları aşan biziz.
Asyaya sığmayarak dünyaya taşan biziz.
Gerilikle durmadan heran savaşan biziz,
Bizki Türküz, sesimiz, tarihten önce vardı.

Kalbimiz volgan gibi kanımız ateş bizim
Yeleli Arslanlara Ulusumuz eş bizim.
Yolumuzu gösteren Ay, Yıldız, Güneş bizim.
Bizki Türküz, sesimiz, tarihten önce vardı.

Bizdendir evet bütün Moğul, Tatar, Kırkızlar,
Kıpçaklar Peçenekle şanlı cesur Oğuzlar.
Armanıza nur veren semadaki yıldızlar.
Bizki Türküz sesimiz tarihten önce vardı.

Atilâ önümüzde iç Avrupaya girdik,
Mete Temür adile taçlar tahtlar devirdik,
Atatürk İnönü ile en doğru yola girdik.
Bizki Türküz, sesimiz, tarihten önce vardı.

Bu günde beşeriyet öncüsü Türk Milleti,
O bilmedi hiç nedir esareti zilleti.
Onun başbuğu bu gün en yüce Türk İsmeti,
Bizki Türküz, sesimiz, tarihten önce vardı.

Şemsettin Kurşun

BİR CİNAYET

İskilibin Kızılveran Nahiyesine bağlı İğdeli köyünden 328 doğumlu Ömer Bulut namındaki bir şahıs ayın 18 inci günü tecennün alâmeti göstermiş ve sabahleyin saat 8 sıralarında köyden 323 doğumlu Hasan Taşı ve 45 yaşlarındaki Fatma Yıldızı kama ile cerh ve katleyleyüp yine köyden 49 yaşında Hasan oğlu Osman Kara ile köyde misafir bulunan Sungurlunun Feyzipaşa mahallesinden 55 yaşlarında Ali Dağı ve arkadaşı 328 doğumlu Ali Demiride ağır surette yaralayarak kaçmağa teşebbüsünde, arkadaşlarından bulunup kendisini yakalamak isteyen İskilibin Dere köyünün Eskiören mahallesinden Hüseyin oğlu Satılmış Koruyu da köye yarım saat mesafede yol üzerinde yine elindeki kama ile öldürdükten sonra yakalanmıştır.

Bu hadiseden de anlaşılıyorki hiç bir suçun faili adalet pençesinden kurtaramayacaktır.

EHLİ HAYVAN SERGİSİ

28 Mayıs 939 pazar günü şehrimizde bir ehli hayvanlar sergisi kurulacaktır. Sergiye iştirak ettirilecek hayvanların kayıd muamelesine başlanılmıştır.

AD DEĞİŞTİRME

1 - Konya Vilâyeti Ereğli kazasına bağlı Çayhan Nahiyesi ve istasyonunun adı 4-5-939 tarihinden itibaren Çamlık olarak değiştirilmiştir. Tebliğ olunur.

2 - Mmumi Müfettişliklerle Vilâyetlere ve ve Vekâlet dairelerin yazılmıştır.

AD DEĞİŞTİRME

1 - Aydın Vilâyeti dahilindeki Karapınar Nahiyesi ve istasyonunun adı 5-5-939 tarihinden itibaren İncirliova olarak değiştirilmiştir. Tebliğ olunur.

2 - Umumi Müfettişliklerle Vilâyetlere ve Vekâlet dairelerine yazılmıştır.

SPOR

BAŞKA MEMLEKETLERDE BEDEN TERBİYESİ

— İNGİLTERE —

Nüzhet Ab

Anadan doğma sporcu bir millet olan İngilizler beden terbiyesinin gaye ve hedeflerini kafa ve vücut dinçliği, sağlığı ve sağlamlığı şeklinde telâkki etmektedirler.

Bu memleket, halkının kütle halinde büyük nüfus parçaları barındıran büyük şehirler sâkinleri olmak itibarile beden terbiyesini daha ziyade büyük şehirler bakımından mütalea etmek mecburiyetindedir. Bu sebeble beden terbiyesi İngilterede çok küçük yaşta başlayan ve çok iyi tedkik edilmiş esaslara dayanan şartlar altında yapılmaktadadır.

İngilizler'in anlayışına göre beden terbiyesi mefhumu jimnastikler, oyunlar, yüzmeler, dansları olduğu kadar her türlü sporlar, serbest oyunlar, yaya ve vasıtalı geziler, mektep seyahatları kampları velhasıl açık havada sıhhî yaşama ve hareket yollarını sevilen bir itiyat haline getiren bedenî faaliyetlerini daire-i mulüne almaktadır. Onlar, itiyatların küçük yaşta edinilüzumuna kail olduklarından cukların da kumandalı jimtiklerden ziyade oyundan hatiklerine inandıklarından mekterde beden terbiyesi idmanının asli unsurlarını oyun ve şaların teşkil etmesini iltizam mektedirler.

Beden terbiyesi ve spo ilgi, sevgi ve zevki, İngili birinci plânda mütalea ediyor Herhangi bir beden hareketden beklenen fayda ve tesir de bu ilgi ve zevk mikyasile mektedirler. Seve seve ve kend unutarak yapılan hareketler sporların en çok fayda ve bed inkişaf temin ettiğine inanıyor

Sıkıcı, çocuga yahut ge zevk ve eğlence temin etme hareketleri ve oyunları daha faydalı buluyurlar. - Ülkü -

— Sonu var —

SPOR GECESİ

19 Mayıs spor ve gençlik bayramı şerefine Halkevi Spor kolu tarafından 19 Mayıs cuma günü gecesi Halkevi salonunda bir toplantı tertip edilmiştir. Vali ve Parti Başkanımız Sayın Bay Salih Kılıç başda olmak üzere Askeri Kamutan ve bir çok yurd ve spor sever güzide şahsiyetin iştirâk eylediği bu toplantı nezih ve samimi bir hava içinde gecenin geç vakteine kadar devam etmiş ve eğlenceli bir gece yaşatılmıştır.

GÜREŞ MÜSABAKASI

Türkiye güreş birincilik müsabakaları bu ay içinde yapılacaktır. Bu münasebetle, gençlerde şehrimizde 20 pehlivan arasında icra edilen güreş müsabakasında birinci gelen ve elyevm bölge emrinde çalışmakta olan pehlivanlarımız da çağrılmıştır.

Yedi kişiden ibaret olan güreşci timi ayın 25 inci günü Ankaraya hareket edeceklerdir.

Çorum Askerlik Şubesinden

1 - Askerlik şubesinde ka olsun olmasın bütün yedek subaylarla askeri memurların 939 yoklaması için burada bulunan şahsen, meşru sebeplerle merkden uzaklaşmış olanlar şube sicil kayit numaralariyle hüyetlerini ve bulunduğu yeaçık adresini göstermek şartmekdupla şubeye muracaat meleri.

2 - Şubede kaydi olmıyalar terhis tezkeresi ve vücudda bir arıza varsa sıhhî rapolariyle ve genel olarak fotoraflı ve yeni harfle yazılı nufcüzdanlariyle gelmeleri lüzum

3 - Burada bulunmayan muayyen müddet içinde medupla şubeye haber vermen olanlarda Çoruma gelişlerinde ilk fırsatta yoklamanın yapdığına dair nufus cüzdanlarının kaydi yapılmak üzere şube muracaat etmeleri.

4 - Yoklama 1 haziran 9 günü başlar ve bu ay içinde bite

5 - Göstrilen müddet için muracaat etmiyenler haklarında 1076 numaralı kanunun 9, 10, maddeleri temamiyle tatbik olunacağı tebliğ olunur.

Hava hücumlarına karşı hayvanların ve hayvandan husule gelen yiyecek maddelerinin korunmasına dair talimatname

— Geçen sayıdan artan —

Yeşil haç gurupu (Fosgen, Difosgen) ve (Klorasetofenon) dan ayrı göz yaşı getiren gazlarla zehirlenen yemlerin havalandırma ve güneşlendirme ile zehirleri giderilebilir. Fosgen, difosgen su ile giderilir. İperit su ile güçlükle ve az tahallül eder.

Yemler üç kısma ayrılırlar:

1 - Yeşil yemler (ot, olmamış hububat, salâta ve benzerleri)

2 - Kuru yemler (saman kepekler)

3 - Tane hububat (yulaf, arpa, mısır ve benzerleri)

Yeşil yemler: Fosgen ve benzerleri sulu yemlerin suyu ile kolayca tahallül ederler, asit kloridirik yaparlar. Bu yemler kuvvetli bir havalandırma ve güneşe bırakılmakla serbestçe yedirilir.

Eğer yeşil yemlerin renkleri bozulmuş, kenarları kararmışsa zehirli gaz şiddetli tesir etmiş olacağından dolayı yem olma kıymetlerini gaip ederler.

Kuru yemler : Klor asetofenon ve klorpikrin gibi gazlarla bulaşmış olan kuru yemler iyice havalandırılır ve savrulur.

35 - İperit gazı derinlere sızar ve çok ağır uçar ve temas ettiği eşya ve yemler üzerine sıkı sıkıya yapışır ve soğuk kuru havada uzun zaman tesirini muhafaza eder. Bu sebeble iperitle zehirlenmiş yemlerde tehlike derecesi bu cins gazın az veya çok bulaşması nisbetinde büyük olur. Tedbirler de bulaşmanın derecesine göre alınır.

Az zehirlenme : İperit damlacıkları ya münferit bulunur veya az iperit buharı tesirine maruz kalmış olabilir.

Kuvvetli zehirlenme : Bir çok iperit damlacıklarının görülmesile veya tebahhur ederek havaya karışmış buharın fazlalığı ile olabilir.

İperitle az zehirlenmiş yemler ince bir tabaka olarak yere serilir ve koku gidinceye kadar defalarca çevrilerek en aşağı bir gün güneşte bırakılır ve havalandırılır. Mümkün olursa sıcaklık 20 dereceden aşağı olmamalıdır. Bu halde dahi bu temizlenmiş yemi hayvanlara doğrudan doğruya vermemeli, gazlanmış yemlerle azar azar karıştırılarak tecrübe halinde beyğir, sığır koyun ve keçi gibi hayvanlara verilmelidir ve her defasında bu tecrübe tekrar edilmelidir.

Az İperitlenmiş mısır, arpa, yulaf gibi yemlerin en aşağı bir saat ve suyunu sık sık değiştirmek suretile kaynatarak zehirlerini gidermekde mümkündür.

Çıkan Buharlar Daima Zehirlidir

36 - Mağazalarda veya sair yerlerde depo halindeki hububatın az zehirlenmişlerinin üstünden ve yanlarından en aşağı 10 santimetre derinliğindeki parçanın yok edilmesi ve geriye kalanın yukarıda söylenildiği tarzda tecrübe yemi olarak verildikten sonra diğer hayvanlara sarfı uygun olur.

Kepek, un hafif zehirlenmişse üst tabakaları yok edildikten sonra en aşağı bir saat kaynatılır.

Hafif zehirlenmiş patates bir saat kaynatılıp kabuğu soyulduktan sonra hayvana yedirilebilir.

Yeşil ve fazla sulu yemler iperitle az zehirlenseler de yedirilmezler. (Ot, lahana, pancar, salata, hıyar, armut, elma) gibi kuvvetli iperitlenmiş yemler prensib olarak yok edilir.

Yem depoları iperitlenmişse zehirlenmenin derecesi ve muhiti incelenip sonuç alınıncaya kadar buralardan bir kaç gün yem çıkarılması yasak edilir.

İcab eden temizlik yapıldıktan sonra yine önce tecrübe yemi olarak hayvanlara verilir.

Levizitle gazlanmış yemler yok edilir.

Yemler arsenikli harp gazları ile kuvvetli olarak zehirlenmişlerse yedirilmezler. Yemde arsenik mikdarı pek az mikdarda ise (metre mikâbında 35 : 40 miligram kadar ise) yarım saat kadar havalandırıldıktan sonra yedirilebilir.

Sulp gazlarla zehirlenen yemlerin üstlerinden on santimetre kaldırılıp yakıldıktan sonra geriye kalanı yedirilir.

37 - Su : Türlü türlü birikintiler, bataklıklar, durgun sular, açık su depoları kolaylıkla ve hele sarı (iperit) ve mavi haç zehirlerinin sulp ve mayi maddelerile zehirlenmeğe elverişlidir.

38 - Akar sularda zehirlenme ihtimalleri hemen yok gibidir. Ve daima zararsız sayılabilirler.

39 - Durgun suları içirmek zorunda kalındığı zamanlarda hayvanı suya sokmadan ve suyun dibine çökmüş olması ihtimali olan zehirli maddeleri ayağa kaldırmadan suyun hemen üst yüzündeki nisbeten temiz tabakadan alınmalı ve suyun zehirlenmesinden itibaren ne kadar zaman geçtiğini tayin etmek ve suyun rengine ve kokusuna bakılmak suretile incelenmelidir. Bu söylenilen hususlar suyun mutlak surette temiz olduğuna alâmet olamayacağından mümkün olduğu takdirde bir tecrübe içirimi yapıldıktan sonra verilmelidir.

Arsinlenmiş sularda zehir kısmen erimiş bulunacağından aktarma suretile çöktürülmesi mümkün değildir. Bunun için arsinli suların 100 litresine litrede 375 gram demir şapını havi mahlûl ile ticarî amonyak mahlûlünden müsavi hacım karıştırılarak elde edilen mahluttan bir litre ilâve ve karıştırıldıktan sonra kömür ve pamuğu havi süzgeçten süzüp içirmek muvafıktır.

40 - Fosgen ile perştof su tarafından tahallül ettirildiğinden tehlikesizdir. Klorpikrini su tahlil etmez; böyle sular hayvanların ağzını ve gözünü yaktığından esasen hayvanlar içmekten kaçınırlar.

41 - İperitin suda çok cüz'i bir mikdarı erir, erimiyen damlacıkları suyun dibine çöker bir parçası da suyun üst yüzünde kalır.

İperitlenmiş akar suların dibinde ve yüzünde bu izler yoksa ve kokusuzsa bu sular kaplara alınır ve bir saat kadar kapta bırakıldıktan sonra üçte ikisi alınarak başka kaplara aktarılır. Bu suretle hayvanlar yıkanır ve zorlu hallerde ancak içirilebilir

Eğer alınan suda az mikdarda iperit bulunduğu şüphe edilirse suyun dibine küçük yağımsı damlalar va yüzünde de ince bir tabaka varsa buharlarından sakınmak suretile ya açıkta kaynatılır veyahut gaz maskesi kömüründen (aktif kömür) süzülerek bir saat kendi haline bırakıldıktan sonra içirilebilir.

Etler, Süt, Yumurta Ve Konserveler

42 - Genel surette et ve etli maddeler yemler gibi korunur : Kaide olarak gaz taarruzundan sonra etler muhakkak pişirilip yenilmelidir. Her nevi sıcak etler souk etlerden ziyade zehirlere karşı elverişlidir. Etler, etli maddeler, yağlar ve peynirlerden fosgen, perştof, asitsiyanidrik, amonyak, karbonmonoksit ve havagazı gibi zehirleri uzun zaman havalandırmakla ayırmak mümkündür.

43 - Et ve etli yiyecekler hafif iperitlenmiş ve az mikdarda iseler şeraitine göre kaynatıldıktan sonra zehiri giderilir. ve suyu da atılarak yenebilir. Yalnız kaynatılan etlerin besleme kabiliyetinden fazla bir miktar kayıp edeceği unutulmamalıdır. Büyük parçalar önce potasyom permanganat mahlûlü ile yıkanarak etin yüzünden de bir santimetre kalınlığında bir tabakanın dikkatlice alınması lâzımdır.

44 - İperitle şiddetli zehirlenmiş bütün gıdalar yok edilir. Sütler az iperitlenmiş bile olsalar yok edilir.

45 - İperitlenmiş yumurtalar sulu kireç kaymağı veya lozantin bulamacı içinde bir saat bırakılırsa zehiri gider.

46 - Yağlı kâğıt veya sellofan paketler ve gaz girmez teneke kutular veya şişeler içinde bulunan yiyecek ve içecekler dışarısından zehirlenseler bile yenilir ve içirilir.

47 - Mavi haç gazları ile bulaşan et ve etli yiyeceklerin üst tabakaları atılır. Bunların zehirini gidermek için yalnız kaynatmak kâfi değildir. İmha edilmeleri lâzımdır.

48 - Hayvandan çıkan levizitlenmiş gıdalar katiyen yenmez.

49 - Yiyeceklerin zehirlerden temizlenmesi genel surette az gazlanmış fakat mikdarı çok olan maddelere tatbik olunur. Zehirli yiyeceklerin mikdarı azsa yok edilir.

50 - Zehirlenmiş gıdalar ve suları temizlemek çok güç ve temizlense dahi bir çok hassalarını kayıp edeceklerinden bunları yiyip içmek mümkün olamayacağından hayvan ve nebatî her türlü yiyeceği zehirlenmekten korumak için evvelce tedbir almak lâzımdır.

51 - Bu talimatname hava taarruzlarına karşı pasif korunma Nizamnamesinin 118 inci maddesindeki hükümlere göre tanzim edilmiştir.

52 - Hava taarruzlarına karşı pasif korunma Nizamnamesindeki veteriner hizmetleri bahsini teşkil eden 117: 123 üncü maddelerindeki hükümlere dayanmakta olan bu talimatname neşrinin ertesi gününden itibaren yürümeğe girer.

53 - Bu talimatnamenin hükümlerini İcra Vekilleri Heyeti yürütür.

Çorum Belediye Başkanlığından

S. No.	Muhammen B. L.	K.	Artırma B. L.	K.	Mevkii	Nev'i	No	Es. Müstaciri
1	31		00	00	Demirciler	Dükkân	29	Cemal Uzun Ali
2	31		00	00	»	»	19	Abidin o. Mehmet
3	46		00	00	Hükümet c.	»		Sırçalı o. Osman
4	31		00	00	Demirciler	»	20	Gazi Hakverdi
5	31		00	00	»	»	26	Hüseyin o. Abdullah
6	150		00	00	Ulumezar	Garaj		Nafia dairesi
7	30		00	00	Demirciler	Dükkân	27	Boş
8	30		00	00	»	»	14	»
9	30		00	00	»	»	13	»

10 - Çorum vilâyet gazetesinin 10-5-939 ve 19-5-939 tarih ve 968 - 969 sayılı nushalarile eksiltmeleri ilân olunan belediye temizlik arabalarının agaç kısımlarının 939 malî senesine ait yeniden yapılmaları ve tamirleri demir kısımlarının yenileri ve tamirleri, hayvanatın koşum takımlarının saraç işleri.

11 - Vilâyet gazetesinin (Çorum) 968 ve 969 sayılı nushalarile eksiltme ile alınacağı ilân olunan her nevi makina yağı.

12 - Çorum vilâyet gazetesinin 968 ve 969 sayılı nushalarile eksiltme ile alınacağı ilân olunan çeltek maden kömürünün eksiltmesi.

Ton

Eksiltme B. L.	K.	Muhammen B. L.	K.
10	40	10	50

Artırma ve eksiltmeye konulan yukarıda yazılı hususattan 1 ilâ 9 sıra nolarında yazılı belediye akarının kira artırmalarına hiç talip çıkmadığından ve 10 - 11 sıra numaralarında yazılı temizlik vasıtalarına ait eksiltme işlerine ve her nevi makina yağları eksiltmesine kezalik hiç talip çıkmadığından ve 12 sıra numarasında yazılı çeltek maden kömürüne verilen bedel haddi lâyık görülmediğinden 2490 sayılı kanunun 43 üncü maddesine tevfikan artırma ve eksiltmelerin on gün müddetle uzatılarak 2-6-939 cuma saat 14 de belediye dairesinde artırma ve eksiltmelerin icrasına karar verilmiştir. Şartnameler belediye dairesindedir yukarıda sayılan işler ve levazıma ait evsaf ve şerait müfassalan şartnamelerinde yazılıdır. isteyenlere şartnamelerin birer örnekleri parasız verilir ve gösterilir.

Ekmek Eksiltme İlânı

ÇORUM C. MÜDDEİUMUMİLİĞİNDEN

1 - Çorum merkez cezaevinin mevkuf ve mahkûmları için 1 -Haziran - 939 tarihinden 31 - Mayıs - 1940 tarihine kadar bir yıllık ekmek ihtiyacı en az yüz yirmi beş bin kilo, en çok yüz kırk beş bin kilo olup beher kilosunun muhammen bedeli yedi kuruştan ibaret olan bu ekmek yarı birinci ve yarı üçüncu nevi fabrika ununda yapılacaktır.

2 - Bu işe aid şartnameyi herkes tatil günlerinden başka her gün Çorum Cezaevi Müdürlüğünden parasız olarak olıp okuyabilirler.

3 - Eksiltme 1939 yılı haziran ayının üçüne rastlayan cumartesi günü saat 12 de Çorum C. Müddeiumumiliği odasında toplanacak komisyon huzurile ve ihale Adliye Vekâletinin emri mezuniyetleri üzerine yapılacaktır.

4 - Eksiltme kapalı zarf usuliledir.

5 - Muvakkat teminat yedi yüz onbeş lira elli yedi kuruştur.

6 - Bu işe aid teklif mektupları 3 - haziran - 1939 cumartesi günü saat onbire kadar Çorum C. Müddeiumumiliği odasında toplanacak komisyon reisliğine makbuz mukabilinde verilecektir. Bu saata kadar yetişmek üzere iadeli taahhütlü mektup şeklinde de gönderilebilir.

7 - Bu işe aid bilumum masraflar müteahhide aiddir. 2-3

Tapu Sicil Muhafızlığından

Velidede oğullarından Bekir mahdumu Abidinin tapu ile mutasarrıf bulunduğu Ortakapaklı mevkiindeki bir kıt'a bahçeyi köyden Şerif oğullarından Mehmet oğlu İsmail Çam senedsiz tasarrufattan namına tapu almak istediğinden mezkûr bahçenin hukukî vaziyetinin tedkiki için 11-6-939 pazar günü mahalline memur gönderileceği ve işbu bahçeye tasarruf iddiasında bulunanların mezkûr günde mahallinde bulunacak memura veya daha evvel tapu idaresine müracaatları gereği ilân olunur.

Tapu Sicil Muhafızlığından

Bozbuğa köyünün köy içi mevkiindeki bir kıt'a bahçeyi köyden Şerif oğullarından Mehmet oğlu İsmail Çam senedsiz tasarrufattan namına tapu almak istediğinden mezkûr bahçenin hukukî vaziyetinin tedkiki için 11-6-939 pazar günü mahalline memur gönderileceği ve işbu bahçeye tasarruf iddiasında bulunanların mezkûr günde mahallinde bulunacak memura veya daha evvel tapu idaresine müracaatları gereği ilân olunur.

T. C. Ziraat Bankasından

Göçmenlere Bankamızda n
fuz nümuneye göre (7200) ki
kadar yemeklik buğday tevzi
nacaktır. Nümunesine göre
day vermek isteyenlerin 26-5-
tarihine tesadüf eden cuma
saat 15 de Bankada yapıla
münakasaya iştirakleri lüz
ilân olunur.

Çorum Sulh Hukuk Hakimliğin

Çorum sabık Jandarma
hakı Mülâzım Faik:

İstanbul pazarı sahibi Eş
aleyhinize açtığı 20 lira al
davasında ikametinizin me
addile ilânen yapılan gıyap k
üzerine cari duruşmada mü
müddeasını isbattan ızharı a
talibi tahlif bulunduğundan il
yemin ihbarnamesi tebliğine
duruşmanın 13-6-939 tar
talikına karar verilmiş, me
günde yemin için gelmediniz
dirde müddeinin müddeasını k
etmiş addolunarak yeminden
kül addinize karar verileceği
nen tebliğ olunur.

Çorum Sulh Hukuk Hakimliğin

Muallim Sabuncu oğlu Meh

İstanbul pazarı sahibi Eş
aleyhinize açtığı 25 lira al
davasında bulunamadığının
ikametgâhınızın mechul ad
ilânen yapılan gıyap kararı
rinede gelmediğinizden gıy
nıza muhakeme icrasına k
verilerek cari duruşmada mü
müddeasını isbattan izharı
ile talip tahlif bulunmuş
gündan ilânen yemin ihbar
tebliğine ve duruşmanın 13-6-
gününe talikına karar veril
mezkûr günde yemini eda
gelmediğiniz takdirde yemi
nükül addile müddeabihin
olmuş addine karar verile
ilân olunur.

İlân ve Abone

Yazı işleri için vilâyet Mektupçuluğuna müracaat edilir.

Matbaa işleriçin Matbaa Müdürlüğüne müracaat edilir.

GAZETENİN SENELİĞİ

100 Kuruştur

İlânın satırı - 5 - kuruş
Günü geçen gazete - 5 - »
Haftası » » - 25 - »

KURULUŞ TARİHİ: 1921

İDARE YERİ

vilâyet matbaası

ÇORUM

— Her hafta Çarşamba günleri çıkar vilâyet gazetesidir —

YIL 17 — No. 971

ÇARŞAMBA

31 - Mayıs - 1939
Nushası - 2 - kuruştur

C. H. P. Beşinci Büyük Kurultayı

PARTİMİZİN DEĞİŞMEZ BAŞKANI MİLLÎ ŞEFİMİZİN TARİHİ BİR SÖYLEVİLE AÇILDI

" — Büyük Kurultayın sayın
eleri:
Cumhuriyet Halk Partisinin
sinci kurultayını açıyorum. Yüce
hsiyetlerinizi muhabbetle se-
nlarım. Sizin temiz hislerinize
terceman olarak, bir ferdi ol-
kla gurur duyduğumuz Türk
lletini eaygılarla anarım. Beşin-
büyük kurultayda, Partimizin
hreman müessisi sevgili Ata-
rk'ün aramızda bulunmamasını
günerek derin bir elem içindeyiz
tatürk, büyük millî dâvayı, mil-
içinde vücutlandırırken Kurul-
yı ana temel ittihaz etmişti.
urultaya derin itimadı ve itibarı
rdı. Bize büyük siyasî partiyi,
ğlam ve sarsılmaz rejimi, vata
n umranını ve iyi istikbalini te-
n etmiş olan Ebedî Şefimizin
tırasına tazim için kurultayı
ş dekika sükûta davet ederim.

Sayın arkadaşlar.

Beşinci büyük kurultayı, bütün
tanı gönülden kaplıyan müsbet
artlar içinde açıyoruz. Partimiz,
atanın kıymetli evlâtlarını bağ-
nda toplamış, her vatandaşa
üsavi ve şâmil emniyet ve hiz-
et şartlarını filen temin etmiştir.
eçirdiğimiz tecrübeler Türk mil-
tini iftihar olunacak bir siyasî
gunlukta, milletler ailesinin te-
iz idealli, sağlam karakterli bir
zvu olarak tebarüz ettirmiştir.
ürk milletinin, Cumhuriyet reji-
inde en iyi tesanüdü bulmuş ol-
uğuna, en şüpheli nazarlar kani
lmaktan başka çare bulamamış-
rdır. Büyük Millet Meclisinin son
eçimi, Türk milleti için hakikî
ir muvaffakıyettir. Vatandaşlar,
atan mukadderatını eline alacak
eni büyük Meclisi seçerken ciddî
ir vazife hissile alâka göstermiş-
erdir. Partimizin yüksek idaresi
le halkın samimî reyini millet
ekillerinin seçiminde birleştirmek
eşebbüsü cesareti arttıran kati
e müsbet bir muvaffakiyetle
eticelenmiştir. Partimiz, bu teşeb-
üsü, memleketin bütün seçimle-
inde daha geniş mikyasta tatbika
alışacaktır.

Aziz arkadaşlarım;

Siyaset hayatında tecrübe ge-
çirmiş adamlar olarak, memleketimizin ihtiyacına ve bünyesine en uygun olan halk idaresi usulünü kemale getirmek idealindeyiz. Bu yolda temiz yürekle çalışıyoruz. Bizden sonra gelecek vatandaşlara, milletimizin siyasî hayatında ilerlemiş bir seviye terketmek, başlıca emelimizdir.

Iyi bir halk idaresi[illegible] siyasî idarede ana prensip[illegible] nevi seçimlere halkın s[illegible] olarak iştirak etmesile, hükumetin ve Büyük Millet Meclisinin faaliyetinde hakikî bir millî mürakabe nin şüphe götürmez bir tarzda bulunması ile hülâsa edebiliriz. Meb'us seçiminde olduğu gibi, Pârti intihaplarında ve Belediye intihaplarında, yer yer, ansızın yeni intihaplar yaparak teşkilâtımız üzerinde halkın muhabbet ve itimadını daima yoklamak ve kuvvetlendirmek kararındayız.

Büyük Millet Meclisinin faaliyeti, vatandaşlara hakikî bir huzur verecek surette feyizli bir tekâmül halindedir. Hükümet işleri, millet vekillerinin ciddî bir murakabesi altında olduğu halde bütün gayretler, Cumhuriyet hükümetinin itibar ve muvaffakıyetini arttırmak yoluna müteveccihtir. Halkın seçimlere yakın alâkası ve Büyük Millet Meclisinde millet haklarının açık mürakabesi idealîlerile nifaka ve anarşiye mahal vermemek zaruretlerinin beraber yürüyebileceğine inanıyoruz. Büyük milletimizin arzusu ve aklıselimi, millet vekillerimizin ve Parti teşkilâtımızın yüksek meziyetleri, bize, muhtelif icaplar arasında, âhenği muhafaza etmek gibi çetin bir vazifeyi kolaylaştırmaktadır.

Büyük Kurultaya takdim ettiğimiz nizamname projesinde, Büyük Millet Meclisinde, Cumhuriyet Halk Partisinin bir de müstakil grupunu düşündük. Büyük Kurultaydan vazife alan ve Parti Genel Başkanının farksız başkanlığında çalışacak olan intizam ve inzibat içinde, şuurlu ve çalışkan, bir müstakil grupun, icra

— Sonu ikinci sayfada —

Var Olsunlar

TÜRKİYE İKİNCİLİĞİNİ KAZANAN GÜREŞÇİLERİMİZ VALİMİZ TARAFINDAN TEBRİK VE TAKDİR EDİLDİLER

Mayısın 26 sında Ankrada yapılan Türkiye birinciliği güreş müsabakasına vilâyetimiz namına 7 pehlevan gönderildiğini geçen sayımızda bildirmiştik.

Cumartesi günü öğleden sonra başta millî güreş takımı olmak üzere 18 bölgenin iştirakile başlayan müsabakada, Çorumumuz takımından ağır siklette Hasan Hüseyin Yener Türkiye üçüncülüğünü, 87 kiloda Mehmet Ali Demirkaya ikinciliği, 72 kiloda İhsan Yılmaz Türkiye üçüncülüğünü kazanmışlar ve takım hesabile İstanbul bölgesi birinci Çorum bölgesi ikinci ilân edilmişlerdir.

Vilâyetimiz adına büyük bir şeref kazandıran güçlü pehlevanlarımız Çerikli istasyonu yolu ile dün gece geç vakıt şehrimize avdet eylemişlerdir. Halkevi bandosu ve Sporcu gençlerden mürekkep bir kafile tarafından beşinci kilometreden karşılanan gençlerimiz gece saat 8 buçukta şehre vasıl olmuşlar ve vaktin geç olmasına rağmen güzergâhı dolduran binlerce halkın sürekli alkışları ve var olun nidaları arasında bölge kurağına gelmişler ve buradan önlerinde bando olduğu halda Vali konağında Vali ve Parti Başkanımız Sayın Bay Salih Kılıç'ı ziyaret eylemişlerdir.

Bidayettenberi kendilerile çok yakından alâkadar bulunan kıymetli ve spor sever Valimiz, güreşçilerimizin yarattıkları bu muvaffakıyetten duydukları sevinç ve memnuniyetlerini kısa bir söylevle beyan eylemişler ve her birinin ayrı ayrı ellerini sıkarak tebrik ve iltifatta bulunmuşlardır.

Vilâyet konağında pehlevanlarımıza ve hazıruna şeker ikram edilmiş ve yine bandonun millî terennümleri arasında şoseyi takiben bölge kurağına avdet eylemişlerdir.

ÇORUM : Her taraftan en güçlü pehlevanların iştirak eylediği büyük müsabakada vilâyetimizin 'nam ve şerefini yükselten değerli gençlerimizi tebrik eder, gelecek müsabakalarda daha üstün muvaffakıyetlerini temenni eyler.

İKİ VEKİL DEĞİŞTİ

Ankara — Parti dahilinde çalışmak üzere Adliye Vekili Konya meb'usu Tevfik Fikret Silay, Gümrük ve İnhisarlar Vekili Ali Rana Tarhan vekâlet vazifelerinden istifa etmişlerdir.

İstifaları kabul edilmiştir.

Adliye Vekâletine Bolu meb'usu Fethi Okyar, Gümrük ve İnhisarlar Vekâletine de Trabzon meb'usu Raif Karadenizin tayinleri Başvekâletce inha edilmiş ve tayin keyfiyeti Riyaseticümhurca tasvip olunmuştur. Reisi-Cümhur tezkeresi meclisin bugünkü içtimaında okunmuş ve tasvip edilmiş oldugundan Başvekâletce yeni vekillere tayinleri keyfiyeti tebliğ edilmiştir.

- Yenimersin -

BEHÇET EYYUPOĞLU

Açık bulunan Vilâyetimiz Hususî Muhasebe Mahallî İdareler Müfettişliğine memleketimiz gençlerinden Ticaret Odası Başkâtipliğinden müstafi Behçet Eyyup oğlu tayin kılınmıştır.

Tebrik eder. Vazifesinde muvaffakıyetlerini dileriz.

EHLİ HAYVAN SERGİSİ

Şehrimizde icra edilen ilkbahar ehlî hayvan sergisi dün kıymetli Valimizin değerli bir söylevile açılmıştır.

Sergide teşhir edilen hayvanlardan Çorumlu Devretçi oğlu Ali ile Devretçi Mustafanın inekleri 2 inci, Kuyumcu İsmail Yücelin ineği 3 üncü gelmişlerdir.

Çorumun Üyük köyünden Osman Bekârın kısrağı ikinci, süvarî mübaşirlerinden Fazlı Şenolun kısrağı 3 üncü ve Memduh Kayişin tayı ikinciliği kazanmışlar ve ikramiyelerini almışlardır.

Çorum Belediye Başkanlığından

S. No.	Muhammen B. L.	K.	Artırma B. L.	K.	Mevkii	Nev'i	No	Es. Müstaciri
1	31		00	00	Demirciler	Dükkân	29	Cemal Uzun Ali
2	31		00	00	»	»	19	Abidin o. Mehmet
3	46		00	00	Hükümet c.	»		Sırçalı o. Osman
4	31		00	00	Demirciler	»	20	Gazi Hakverdi
5	31		00	00	»	»	26	Hüseyin o. Abdullah
6	150		00	00	Ulumezar	Garaj		Nafia dairesi
7	30		00	00	Demirciler	Dükkân	27	Boş
8	30		00	00	»	»	14	»
9	30		00	00	»	»	13	»

10 - Çorum vilâyet gazetesinin 10-5-939 ve 19-5-939 tarih ve 968 - 969 sayılı nushalarile eksiltmeleri ilân olunan belediye temizlik arabalarının agaç kısımlarının 939 mali senesine ait yeniden yapılmaları ve tamirleri demir kısımlarının yenileri ve tamirleri, hayvanatın koşum takımlarının saraç işleri.

11 - Vilâyet gazetesinin (Çorum) 968 ve 969 sayılı nushalarile eksiltme ile alınacağı ilân olunan her nevi makina yağı.

12 - Çorum vilâyet gazetesinin 968 ve 969 sayılı nushalarile eksiltme ile alınacağı ilân olunan çeltek maden kömürünün eksiltmesi.

Ton

Eksiltme B. L.	K.	Muhammen B. L.	K.
10	40	10	50

Artırma ve eksiltmeye konulan yukarıda yazılı hususattan 1 ilâ 9 sıra nolarında yazılı belediye akarının kira artırmalarına hiç talip çıkmadığından ve 10 - 11 sıra numaralarında yazılı temizlik vasıtalarına ait eksiltme işlerine ve her nevi makina yağları eksiltmesine kezalik hiç talip çıkmadığından ve 12 sıra numarasında yazılı çeltek maden kömürüne verilen bedel haddi lâyık görülmediğinden 2490 sayılı kanunun 43 üncü maddesine tevfikan artırma ve eksiltmelerin on gün müddetle uzatılarak 2-6-939 cuma saat 14 de belediye dairesinde artırma ve eksiltmelerin icrasına karar verilmiştir. Şartnameler belediye dairesindedir yukarıda sayılan işler ve levazıma ait evsaf ve şerait müfassalan şartnamelerinde yazılıdır. isteyenlere şartnamelerin birer örnekleri parasız verilir ve gösterilir. 2-2

Ekmek Eksiltme İlânı

ÇORUM C. MÜDDEİUMUMİLİĞİNDEN

1 - Çorum merkez cezaevinin mevkuf ve mahkûmları için 1 -Haziran - 939 tarihinden 31 - Mayıs - 1940 tarihine kadar bir yıllık ekmek ihtiyacı en az yüz yirmi beş bin kilo, en çok yüz kırk beş bin kilo olup beher kilosunun muhammen bedeli yedi kuruştan ibaret olan bu ekmek yarı birinci ve yarı üçüncu nevi fabrika ununda yapılacaktır.

2 - Bu işe aid şartnameyi herkes tatil günlerinden başka her gün Çorum Cezaevi Müdürlüğünden parasız olarak alıp okuyabilirler.

3 - Eksiltme 1939 yılı haziran ayının üçüne rastlayan cumartesi günü saat 12 de Çorum C. Müddeiumumiliği odasında toplanacak komisyon huzurile ve ihale Adliye Vekâletinin emri mezuniyetleri üzerine yapılacaktır.

4 - Eksiltme kapalı zarf usuliledir.

5 - Muvakkat teminat yedi yüz onbeş lira elli yedi kuruştur.

6 - Bu işe aid teklif mektupları 3 - haziran - 1939 cumartesi günü saat onbire kadar Çorum C. Müddeiumumiliği odasında toplanacak komisyon reisliğine makbuz mukabilinde verilecektir. Bu saata kadar yetişmek üzere iadeli taahhütlü mektup şeklinde de gönderilebilir.

7 - Bu işe aid bilumum masraflar müteahhide aiddir. 3-3

Tapu Sicil Muhafızlığından

Tarhankoziusu köyünün köy civarı mevkiindeki bir kıta tarlayı köyde Koca Osman oğlu Mustafa veresesinden satın almak suretile Alaca Mehmet oğlu Bekir Alacanın senetsizden namına tapulatmak istemesine mebni hukukî vaziyetin tebeyyünü için 11 haziran 939 pazar günü mahalline memur gönderileceğinden bir güna tasarruf iddiasında bulunan varsa mezkûr günde mahallinde bulunacak memura veya evvel tapu dairesine müracaatları gereği ilân olunur.

Hususi Muhasebe Müdürlüğünden

Merkezi vilâyetin Elicek, Bayat, Serpin, Göcenovacığı, Hamidiye muhaciri, Lâçinisağır, Lâçinikebir, Sarta, Eskiekin, Büğdüz, Yavu, Karaköy, Sarin, Çaltıcak, Yalak, Bozboga, Türkayşe, Mühürler, Kayı, Maakıvırcık, Kılıçveran - Burnu, köylerile merkez kazanın-Üçtutlar, Gülâbibey, Karakeçili, Yeniyol, Yavruturna, Ulukavak, Kunduzhan, Tepecik, Çöplü, Çepnimahalleleri arazilerine tahrir komisyonunca takdir olunan kıymet nihai karara bağlanmak suretile kat'iyet kesbetmiş olduğu ilân olunur.

Çorum Sulh Hukuk Hakimliğin

Saray köyünde ve tahmi 3800 arşın miktarındaki arazi rinde sağı harman yeri solu fasız oğlu vereselerinin hane bahçeleri arkası Velipaşa Şevket ve Çolak oğlu Osman lası önü yol ile mahdut mayıs tarih ve 19 cilt ve 20 sahife ve No. da kayıtli ve bu hudut için sol tarafında üç buğday mağa ve yanında bir kuruluk ve kısmında bir ahır ve üç parça manlık ve bununda arkasında çe ve orta kısmında da ahır ufak bir odası ve bir haymalık içinde ve bir kilar ve tam ori da geniş bir havli ve sağ kısm geniş bahçe ve bir fevkani oda ve bir halâ ve bir sofa ve büyük fevkani binanın sağ tinde bahçe ve bu bahçe iç iki adet büyük söğüt ağacı ve mi üç büyük kavak ağaçları garp cihetindeki bahçede alt yük kavak ağacı ve bir elma bir tut ağacı ve havlide suyu zulmuş çeşmeyi havidir ve tah nen (1500) lira kıymetindedir.

Çorumlu Terlemez oğlu İ ve Velipaşa oğlu Şevket ve R mirascıları arasında müşterek ve Çorumun Saray köyünde lunan ve kabili taksim olmadı dan satılmak suretile şuyuun lesi Çorum Sulh Hukuk mahke sinin 15-3-939 tarih ve 938 ilâmile hüküm altına alınan yu rıda hudut vesairesi yazılı bu nan maa müştemilât bir bap h gazete ile ilânından ve ilânnan lerinin tebliğ ve talikından itib ren otuz gün müddetle açık art maya çıkarılmıştır. Hitamı o 30-6-939 cuma günü saat 16 mahkeme kaleminde icra edi cektir. Bu gayri menkule konu cak pey muhammen kıymetin yü de 75 ini doldurmadığı takdir en çok artıranın teahhüdü b kalmak şartile ihalesi onbeş g daha uzatılarak hitamı olan 7-7-939 cuma günü aynı saatte mahkeme kaleminde icra edi cektir. Satış peşin ve bilum masraf müşteriye aiddir. Art ma şartnamesi her gün herke açıktır bu gayri menkul ile alâk olanların yirmi gün içinde evra müsbitelerile birlikte mahke kalemine müracaat etmedikl takdirde ve hakları tapu sicilli sabit olmadıkça satış bedelin paylaştırılmasından hariç kalac lardır. Talip olanların muhamm kıymetin yüzde yedi buçuğu m betinde pey akçası veya milli bankanın mektubunu hamilen g meleri ilân olunur.

KURULUŞ TARİHİ: 1921

İDARE YERİ

vilâyet matbaası

ÇORUM

— Her hafta Çarşamba günleri çıkar vilâyet gazetesidir —

YIL: 18 — No. 972

ÇARŞAMBA

7 - Haziran - 1939

Nushası - 2 - kuruştur.

C. H. P. Kurultayı

Konuşmalarına Son Verdi

Ankara, 3 (A. A.) - C.H. Partisi beşinci büyük kurultayı bu gün öğleden önce saat 10 da beşinci toplantısını Abdülhalik Rendanın başkanlığında yapmıştır. Celsenin açılışını müteakib Kurultay reis vekili Abdülhalik Renda Kurultayın ruznamesinde mevcut bütün maddeleri müzakere ederek neticelendirmiş olduğunu bildirmiş ve söz umumî reis vekilinindir diyerek riyaset kürsüsünü terk eylemiştir.

Parti Umumî reis vekili ve Başvekil Refik Saydam alkışlar arasında riyaset mevkiine gelerek kabul edilmiş nizamname mucibince umumî idare heyetile müstakil grup azalarının intihab edilecelerini bildirmiş ve genel başkanlık divanının umumî idare heyeti azası olarak namzed gösterdiği azaların isimlerini okutmuştur.

Yeni Umumî İdare Heyeti

Parti umumî idare heyeti için namzed gösterilen zevat şunlardır:

Dr. Fikri Tüzer «Erzurum», Tevfik Fikret Sılay «Konya», Halil Türkmen «Zonguldak», Ali Rıza Erem «Çoruh», Cevdet Kerim İncedayı «Sinob», Dr. Zihni Ülgen «Bolu», Hamdi Yalman «Ordu», İskender Artım «Erzincan», İsmail Sabuncu «Giresun», Mümtaz Öknen «Ankara», Nafi Atuf Kansu «Giresun», Rahmi Apak «Tekirdağ», Salâh Cimcoz «İstanbul», Şirri Day «Trabzon», Şevket Erdoğan «Gümüşhane», Şükrü Âli Ögel «İstanbul».

Kurultay bu namzedleri Parti umumî idare heyetine ittifakla seçmiştir.

Müstakil Grupa Seçilenler

Kurultay Parti Genel Başkanlık divanınca Parti müstakil grupu için gösterilen ve aşağıda isimleri yazılı namzedleri de tasvib etmiştir.

Bu namzedler de şunlardır:

Dr. Hüsametdin Kural «Ağrı», Atuf Akkuç «Bursa», Fazlı Güleç «Bursa», Emin Aslan Tokat «Dersizli», Zeki Mesud Aslan «Diyarbakır» Aziz Akyürek «Erzurum», Nezzet Arukan «Eskişehir», Ali Rana Tarhan «İstanbul», Ahmet Şükrü Esmer «İstanbul», Şehime Yunus «İzmir», Ali Riza Türel «Konya», Sadri Ertem «Kütahya», Emrullah Barkan «Malatya», Rıdvan Nafiz «Manisa», Hüsnü Kitabcı «Muğla», Fuad Sirmen «Rize», Kemaleddin Kâmi «Rize», Abdurrahman Naci «Sivas», Nazım Poray «Tokad».

Gazetemiz

18 AYŞINA GİRDİ

17 Yıldanberi muhitine faydalı olmak üzere kendi varlığı dahilinde çalışmakta olan Çorum Gazetesi bu sayısıyle 17 inci yılını bitirmiş ve 18 yaşına basmıştır.

Çorum Gazetesi; günbegün artan, başta halksever kudretli Valimiz Sayın Bay Salih Kılıç olmak üzere ilgili makamlardan gördüğü yüksek himayenin hızile memleket ve millet için daha müfit olarak intişarında devam eyleyeceğini muhterem okuyucularına vadeder ve bu yıl dönümü vesilesile, gazete ve matbaa üzerinde çok verimli yardımlarını esirgemeyen muhterem Valiye ve Umumî Meclis Üyelerine minnet ve şükranlarını arzeyler.

DELEGELER GELDİ

Beşinci Büyük Kurultayda vilâyetimizi temsil eylemek üzere kongreye iştirak eden kazalardan birer ve merkezdende iki ki ceman 7 Delegemiz kongrenin sona ermesi dolayısile vilâyetimize dönmüşlerdir.

Millet ve memleket işlerinde faydalı kararlar alarak dönen sayın Delegelerimize hoş geldiniz deriz.

VEHBİ TINAZ

Şehrimizde nuzu müddet vazife görüp geçenlerde Milli Müdafaa Vekâletinde bir vazifeye tayin kılınmış olan değerli Komutanlarımızdan Yarbay Vehbi Tınaz, cumartesi günü şehrimize gelmişlerdir.

Öğrendiğimize göre, Vehbi Tınaz şehrimizde bir kaç gün kaldıktan sonra ailesini alarak vazifesi başına avdet eyleyeceklerdir.

Bir Askeri Heyetimiz Londraya Gidiyor

Heyet İngiltere İle Müsellâh Bir İttifak Akdedecek

Alacağımız esleha ve tayyare bedellerini ihracat kredilerile ödeyeceğiz

Ankara, 2 A.A (Radyodan) Londradan bildiriyor:

Bir Türk askeri heyetinin ordu erkânından Kâzım Orbayın riyaseti altında Londraya gelmesi bekleniyor.

Burada bir ittifak akdi için Türk, İngiliz hükümetleri arasında müzakere vukubulacaktır.

Öyle tahmin ediliyor ki Fransız Genelkurmay reisi de bu fırsattan istifade ederek Türk heyetile temas edecektir.

Türk heyeti burada silâh ve tayyare fabrikalarını gezecektir. Heyet, aynı zamanda Türk ordusunun silâh ve tayyare ihtiyacı içinde konuşacaklardır.

Türkiyeye verilecek harp levazımatının bedeli ihracat kredilerile tediye olunacaktır.

- Yenimersin -

VALİMİZİN TETKİKLERİ

Ameliyatına devam edilen yol inşaat ve tamiratı etrafında tedkikat yapmak üzere Sayın Vali ve Parti Başkanımız Bay Salih Kılıç dün öğleden sonra Sungurluyu şereflendirmişler ve bugün avdet buyurmuşlardır.

BÜTÇE GELDİ

Vilâyet İdarei Hususiyesinin 939 yılı bütçesi âli tasdika da iktiran eyleyerek mayıs sonunda vilâyetimize gelmiştir.

Her yıl uzun zamanlar tedkikde kalan ve bu vesile bir çok mühim işlerin teahhure uğramasına sebeb teşkil eden bütçemizin bu yıl çok erken tasdik edilmesi, bütçenin tanziminde başta kudretli Valimiz Sayın Bay Salih Kılıç olmak üzere alâkadarlarının çok müteyakkız ve kıskanç hareket eylemesinden ileri gelmiştirki, bu hareket, memleket adına teşekküre şayandır.

KARADENİZ

Haftalık olarak, Samsunda Karadeniz adile yeni bir arkadaşımızın daha intişar sahasına atıldığını Matbaamıza gelen nushasından öğrendik.

Karadeniz arkadaşımızı tebrik eder, millet ve memlekete faydalı olarak temadii intişarını temenni eyleriz.

MES'UT BİR EVLENME

Şehrimiz Jandarma Birliği Komutanı Yüzbaşı Necdet Ünal'ın kızları Bayan Bedia Ünalla Alay Subaylarından Teğmen Kemal Öğütgen'in evlenme törenleri ayın 3 üncü cumartesi gecesi Halkevi salonunda icra kılınmıştır.

Gecenin geç vaktine kadar nezih ve samimi bir hava içinde devam eden bu törene; şehrimizde misafir bulunan Tüm Komutan Fevzi Mengüş ve Valimiz Bay Salih Kılıç'la yüzlerce çağrılı iştirak eylemiştir.

Genç çiftleri tebrik eder, temadii saadet temenni eyleriz.

İSKİLİP GEZİSİ

Şehrimiz Halkevi Gösterit Kolu geçirdiğimiz pazar günü İskilibe gitmiş ve Çorumda iki gece vazı sahne eylediği [Kör] piyesini ve [Subulan hırsız] komedisini İskilipte de oynamıştır.

Başta kazanın kıymetli Kaymakamı olduğu halda Parti ve Halkevi Başkanları, İskilip'in misafir sever sayın halkı giden heyetimizle candan alâkadar olmuşlardır.

SPOR

BAŞKA MEMLEKETLERDE BEDEN TERBİYESİ

— İNGİLTERE —

Nüzhet Abbas

— Geçen sayıdan artan —

İngilizlere göre idmandan moral ve fizik iki tesir ve fayda husule geliyor. Beden terbiyesinin terbiyevî kıymet ve tesirleri herşeyin üstünde tutuluyor. Çocukta alâka hissi gittikçe neşvünema halinde bulunduğundan büyük çocukların beden terbiyelerinin sade ve basit vücut hareketlerinden ziyade spora doğru bir seyir takip etmesini muvafık buluyorlar ve bilhassa cem'i sporlara ehemmiyet veriyorlar. Aynı zamanda bütün vücudun ahenktar bir tarzda tekemmül ve inkişaf etmesini istiyorlar. Bedenî kusurları tadil ve ıslâh edici hareketleri ve sporları da mektepler için esaslı bir şube addediyorlar.

İdman, spor, beden hareketleri, yapılan bedenî faaliyet ne olursa olsun İngilizler bu işte sistem, usul ve disipline son derece ehemmiyet vermektedirler. Çocuğun yahut gencin karekterce zayıf olan kıymetlerini ele alarak bu kıymetleri yükseltmeğe uğraşıyorlar. Dimağın vücuda değil, vücudun müfekkireye tâbi ve onun kontrolu altında bulunmasını esas ittihaz ediyorlar.

Beden terbiyesi esas prensipleri arasında İngilizler dik duruşa çok ehemmiyet veriyorlar. Başını yüksek tutan insanın memleket ve cemiyet için faydalı bir unsur olduğuna inanıyorlar. Dik duruşun, dik oturuşun fizik faydaları, çocuğa, gence, büyüğe aşıladığı nefsine itimat faydaları ve bunun aksi, yani eğri bugrü oturuş kalkış ve göğsü içeri çekik çarpık bir duruşun mahzurları üzerinde çok uzun duruyorlar. Filhakika beden terbiyesinin birinci şartı olarak dik duruşa esas addediyorlar. Bunu temin için kalça ve mide adalesinin idman ve inkişafını temin eden bütün idman ve vücut hareketlerinin muhakkak surette ihmal edilmemesini şart koşuyorlar.

İngilizler'e göre beden terbiyesi umumî şartları şunlardır:

1 - Çocuklara beden terbiyesi gündelik ders programı gibi her gün mecburî olmalıdır. Aksi takdirde matlup neticeleri elde etmek mümkün olmaz.

2 - Beden terbiyesi dersleri havanın müsaadesi nisbetinde mutlak ve muhakkak surette açık havada yapılmalıdır.

3 - Beden terbiyesi bina içinde kalınmak mecburiyeti olduğu günler, mükellef bir jimnastikhane yok diye ihmal olunmamalıdır. Çocukların ve gençlerin beden terbiyeleri ile alâkadar olan müdürler ve idareciler buna isterlerse bir çare bulabilirler.

4 - Giyim meselesi de mühim addolunmaktadır. Bilhassa ayak kabıların müsait olması şarttır. Elbise de oygun olmalıdır.

5 - Mümkin olduğu takdirde ılık duş, mümkin olmadığı takdirde, el yüz ve ayakların yıkanması şarttır.

6 - Spor malzemesinin bolluğu ve uygunluğu da esaslı bir noktadır. Toptan tutun da hernevi spor ve oyuna elverişli malzeme tedarik olunmalıdır.

Beden terbiyesinde hıfzıssıhha meselesine İngilizler belki de her milletten fazla ehemmiyet veriyorlar. Bunun için beden terbiyesi ile birlikte sıhhat bilgisinin de öğretilmesini lüzumlu görüyorlar. Çocuktan başlayarak bütün memleket gençliğinin sıhhat kaidelerine vakıf ve bu kaidelere göre hayat sürmelerini temin için hiçbir gayretten geri durmuyorlar.

Sıhhatta olmayan insanın beden terbiyesinden fayda değil zarar göreceğini göz önünde tutarak memlekette hastalıklara karşı mücadeleyi son haddine vardırmış bulunuyorlar.

İyi beslenmek ve enerji sarfına yetecek gıda almanın İngilizler nazarında ehemmiyeti büyüktür. İyi beslenmek sadece bir gıda meselesi telâkki olunmuyor. Alınan gıdayı yakmak ve vücuda faydalı şekilde asimile etmek de gıda kadar ehemmiyetli telâkkî olunuyor. Mektep çocuklarının mektep saatleri zarfında iki üç bardak süt içmelerini (bedeva) temin için kanunlar yapmış bulunuyorlar.

Beden terbiyesinde ve idmanda vücudu büsbütün yorgun bir hale getirinceye kadar ifrata varmamak ta İngilizler'in kabul ettikleri bir esastır. Bu nokta üzerinde bilhassa, ilk ve orta mekteplerde ısrarla durulmaktadır. Yüksek tahsil çağında ve daha yaşlı bulunanlar için fazla yorgunluk meselesi bünyevî kabiliyet ve kuvvet derecesi ile nisbet edilmekte ise de alelûmum bitkin bir hale gelinceye kadar yorgunluk tevlit eden idmanlar makbul sayılmamaktadır.

İngilizler, halkı beden terbiyesi ve spora teşvik için mektep dışı propagandadan da hali kalmamaktadırlar. Malûm bir hakikattır ki küçük yaştanberi mektepte vücudunu işletmeğe, spor yapmaya alışan çocuk büyüyüp gittiği zaman kendine en uygun ve en sevdiği sporu bir itiyat haline getirdiği için bundan ihtiyarlıkta bile kolay vaz geçmemektedir. Ve İngilizler'in kadın erkek sporcu bir millet olmalarının esas sebebi de budur. Hattâ sporları kumandalı beden hareketlerine tercih etmelerindeki sır ve hikmeti de burada aramak icap eder.

Buna rağmen beden terbiyesini sporu ve idmanı her sınıf vatandaşın erişebeleceği bir seviyeye indirmek için son zamanlarında memleketin her tarafında açılan halk merkezleri (bizdeki Halkevlerine müşabih bir teşkilât) ve hayatta seviyesi ne olursa olsun her vatandaşın bir veya bir kaç çeşit beden hareketi yahut spor yapmasını temin için sarfolunan gayret ve emek başka memleketlere nümune olacak bir durumdadır. Halk merkezlerinde herkes kesesine ve zevkine uygun sıhhî bir meşgale bulabilmektedir.

İngilterede 1937 Haziranında kabul edilen bir kanunla hükûmet beden terbiyesi idmanlarına ve spora vasi' mikyasta yardım esasını kabul etmiştir. Bu kanunun esbabı mucibe lâyıhası çok enteresandır. Evvelâ maarif nezaretinin mektep çocuklarına verdiği beden terbiyesinin mektep çağından sonra da devamı ve bütün vatandaşların idman ve sporla meşgul olabilmesi için mevcut şart, vasıta ve imkânların çoğaltılmaması lüzumunda ısrar olunmaktadır. Esasen İngilterede mahallî idarelerin beden terbiyesi ve spora yardımları daha evvelki kanunlarla tahtı temine alınmış bulunuyor. Yeni kanunla bu yardımın şümulü arttırılmıştır. Lâyihada :

1 - Beden terbiyesi ve sporun halkı bir mecburiyet olarak tahmili değil, halkı spora ve idmana ısındırmak yoluyla tâmim edilmesi ve vatandaşın muayyen ölçülere göre spor yapması değil, vatandaşta spor ve beden faaliyeti ve idmanı terkedilmez bir itiyat halinde yaşatma lüzumu,

2 - Yeni projenin memleke mevcut teşekkül ve teessü üzerine tatbik ve istinat ettir ve,

3 - Nihayet beden terbi esasta vücut hareketlerine inh ve istinat etmemekle bera idmanın daha ziyade zevkle, lenceyle ve hoşça vakıt geçir şartıyle yapılmalarına dikka itina ile memlekette daha f taammüm edeceği hususun kanaata binaen jimnastikhane de ehemmiyet verilmekle bera oyun sahalarına, yüzme havu rına ve bilhassa halk merkezle daha ziyade ehemmiyet veril lüzumu üzerinde israt edilmel dir.

Bunların da memleketin rekterine, bünyesine ve halk temayülâtına en uygun bir şek tesbit edilebilmesi için:

A - Millî istişare heyet teşkili esas olarak alınmıştır. tişare heyetleri, (bunlar biri İs ya, diğeri İngiltere için ol üzere ikidir) otuzar kişilik k ve erkek karışık azadan mü keptir. İstişare heyetine seçil için, beden terbiyesi, spor mahallî idare işlerinden olmak kâfidir. İstişare heyet vazife ve salâhiyetlerinin kısmını veya hepisini tâlî k teliğe vermek hakkına da m tirler.

B - Malî komiteler, terbiyesi ve spor işlerine b dilecek paraların sureti sar nezaret etmektedirler.

Gerek millî istişare heyet gerekse malî komitelerde m ve sıhhat nezaretlerinden y miş memurlar istihdam olun tadır.

C - Mahallî komitelere, rif nezareti ile hususî teşekk ve teessüslerde çalışan ve b terbiyesi ve spordan anlar seler tayin olunuyorlar. B daha ziyade bölge kon leri diye tavsif etmek doğr Çünkü bir bölge dahilindeki yaçları tetkik ve istişare h lerile malî komiteleri vaziy haberdar etmek ve yeni hare karşı halkta ilgi ve sevgi u dırmak vazifesi bunlara edilmiş bulunuyor.

D - İngiltede'de ve İskoç beden terbiyesi kolleji ihda lâyıhanın esaslarından birini kil etmektedir. Kollej, b terbiyesi ve spor muallim gençliğe bu işlerde liderlik bilecek eleman yetiştirecek, nız bununla kalmayıp beden biyesi sahasında araştırm

HAVACI OLMAK İSTEYEN ORTA OKUL MEZUNLARINA

1 - Genelkurumay Başkanlığının tensiplerile Türkkuşu genel direktörlüğünün emri altında bu yıl açılacak (Hava gedikli hazırlama yuvası) na orta okul mezunları alınacaktır.

2 - Hava gedikli hazırlama yuvasına girmek isteyenlerde aranacak belli başlı şartlar aşağıda gösterilmiştir.

A - Türk olmak, anası ve babası Türk ve Türk soyundan olmak.

B - Bekâr olmak ve yaşı en az 16, en çok 18 olmak.

C - Sağlık durumu uçuculuğa elverişli olmak.

D - İyi hal sahibi bulunmak.

E - Ana ve babasının, yoksa velisinin rızasını tesbit eden adresli vesika göstermek.

F - Hava gedikli hazırlama yuvasını ve hava okullarını bitirdikten sonra hava birliklerinde 12 yıl hava gedikli erbaş olarak vazife görmeği taahhüt etmek (Bu taahhüt gedikli yuvasına geldikten sonra ve hava sağlık heyetince yapılacak kat'i muayene iyi netice verdikten sonra masrafı Türkkuşunca ödenmek suretile yapılacaktır.)

3 - Gedikli olmadan evvel ve olduktan sonra alınacak aylık ve tayyareci zamlarının mikdarlarile diğer esas ve şartlar hakkında daha fazla malûmat almak isteyenler Ortaokul, Lise ve Kültür Direktörlerine, Askerlik şubeleri Başkanlıklarına, Türk hava kurumu ile Türkkuşu şubelerine gönderilen matbu Broşürleri görebilirler.

4 - Kayıt muamelesine 30 haziranda son verilecektir. Lâzımgelen şartları haiz olduğu görülen gençler temmuz ayı içinde Ankarada Türkkuşuna sevkedilecektir

5 - Hava gedikli hazırlama yuvasına girmek isteyen Orta okul mezunları kaydedilmek üzere Türk Hava Kurumu şubelerine müracaat etmelidirler.

...tkikler ve esaslı tetebbülere de ...irişecektir.

Üniversitelerde birer beden ...erbiyesi kürsüsü temini de yeni ...rojeye dahildir. Bu izahlara şu... da ilâve etmek isterim ki İngil...erede mahallî idare tâbirinden ...aksat (bize temsilen söylüyorum) ...ir şehrin vekâletler ve umum ...müdürlüklere bağlı bilumum teşek...üllerini ifade eder. Bu itibarla ...ir şehirdeki bütün devlet teşki...tü beden terbiyesi ve spor işle...ine yardım vazifesile mükellef ...utulmuşlardır demek oluyor.

İşte 1937 başında Fitter Brita... (daha sıhhatli Britanya) ismiyle ...aşlayan ve bu gün bir kanunla ...ütün memlekete teşmil edilen ...areketin çok kısa bir tarihçesi.. ...örülüyor ki bu şekil İngilterenin ...inyesine en uygundur. Ve şura...ı da açık söylemek icap eder ki ...u hareketin arkasında gizli millî ...üdafaa kayguları tamamile sak...ınmış, halka bu işin millî müda...a endişelerile alâkalı olduğu ...elli edilmek istenmemiştir. Şekil ...e olursa olsun İngilizler iyi bir ...porcunun fevkalâde iyi ve namus... bir asker olduğuna inanıyorlar ...emektir.

Propagandası vasi bir teşkilât... idare edilen Fitter Britain hare...eti; memlekette mektep dışı ka...n gençlik kütlesi için bütün beden hareketlerini ve sporları yaymaktadır. Bir kaç gün evvel elimize geçen enfes bir propaganda broşüründe sebahları yapılan beden hareketleri, toplu yürüyüşler, bisiklet, futbol, hokey, basketbol, jimnastikler, atletizm, halk merkezlerindeki kapalı salon sporları ve oyunları, kros koşuları, tenis, kriket, kürek ve yelken, yüzmeler, kampçılık, güreş, golf, skrim, patinaj, plâj eğlenceleri ve sporları ve sonunda da daha şen, daha şâtır ve daha dinç iş ve güçlerile meşgul olan vatandaş kütlesini canlandıran tabloların hoşa gitmemesi kabil değildir.

- Ülkü -

Tapu Sicil Muhafızlığından

Üyük köyünden Hacı Ömer hafidi Ömer kâhyanın bilâsenet bulunan saray yolu Çorak mevkiinde iki parça tarlasını verese tarafından intikalen tapuya bağlanması talebi üzerine mezkûr tarlaların mahallinde keşif ve tahkikat icrası için 9-7-939 günü bir memur gönderileceğinden bu gayri menkullere tasarruf iddiasında bulunanlar varsa şimdiden tapu sicil muhafızlığına veyahut keşif günü hazır bulunarak gelecek memura iddialarını bildirmeleri ilân olunur.

Çorum Sulh Hukuk Hakimliğinden

Hudut ve sairesi

Gülâbibey mahallesinde Milönü çıkmazında Kütük 562 elli parsel 3 No sağı 2 28-27 ve 24 Nolu Paşa Hafız ve sairenin evleri solu 4 ve 17 Nolu Mavral oğlu Mehmet karısı ve Ahmedin evleri önü 2 parsel ve yol ile mahdut ahşap samanlık ve önünde bir mikdar bahçe arkası Terlemez oğlu Eşref ve hocanın kızı Makbulenin evleri tahmin edilen kıymet 500 liradır.

Çorumlu Karskadısı oğlu Ahmet ile Veli Paşa oğlu Refet ve karısı Mavuş mirasçıları aralarında müşterek olan ve kabili taksim olmadığından dolayı satılmak suretile şüyuun izalesine Çorum Sulh Hukuk Mahkemesinin 20-4-939 tarih ve 981 Nolu ilâmile hüküm altına alınan ve yukarıda hudut ve sairesi yazılı olan bir bap samanlığı gazete ile ilânından ve ilânnamelerinin tebliğ ve talikından itibaren otuz gün müddetle açık artırmaya çıkarılmıştır. Hitamı olan 7-7-939 cuma günü saat 15 de ve mahkeme kaleminde icra edilecektir. Bu gayri menkule konulacak pey muhammen kıymetinin yüzde 75 şini doldurmadığı takdirde en çok artıranın teahhüdü baki kalmak şartile ihalesi 15 gün daha uzadılarak hitamı olan 21-7-939 cuma günü aynı saatte ve mahkeme kaleminde icra edilecektir. Satış peşin ve bilumum masraf müşteriye aittir. Ve artırma şartnamesi her gün herkese açıktır. Bu gayri menkul ile alâkası olanların 20 gün içinde evrakı müsbitelerile mahkeme kalemine müracaat etmedikleri takdirde ve haklarında tapu sicilli ile sabit olmadıkça satış bedelinin paylaştırılmasından hariç kalacaklardır. Talip olanların muhammen kıymetinin yüzde yedi buçuğu nisbetinde pey akçasını veya millî bir bankanın mektubunu hamilen gelmeleri ilân olunur.

Tapu Sicil Muhafızlığından

Tepecik mahallesinin Kapaklı mevkiinde tarafları Veleddin Paşa ve bağlar ile mahdut Trapyan Kiropinin bir kıt'a tarlasının üç hudutlu ve cihetinin gayri malûm bulunmasından dolayı mahallinde keşif ve tahkikat icrası için 24-6-939 cumartesi günü bir memur gönderileceğinden mezkûr tarla hakkında bir güna hak ve tecavüz iddia edenler mevcut ise tapu sicilli muhafızlığına veyahut tayin kılınan günde tarlanın başında bulunacak memura müracaatları lüzumu ilân olunur.

Tapu Sicil Muhafızlığından

Kılınçveran köyünden Kantar oğlu Fazlıdan meyanede satın almak suretile Kürt oğlu Mustafa mahdumu Mehmet Kurdun namına tapulatmak istediği köy içindeki bir kıt'a haneye müteallik hukukî vaziyetin tesbiti için 18 Haziran 939 pazar günü mahalline memur gönderileceğinden bu hususta tasarruf iddiasında bulunanların ellerindeki müsbet vesikalarile birlikte mahallinde bulunacak memura veya daha evvel tapu idaresine müracaatları gereği ilân olunur.

Tapu Sicil Muhafızlığından

Yavruturna mahallesinden Kadife oğlu Abdullahın Mürsel mevkiindeki bir kıt'a bağı aharden meyanede satın alıp ihya ettikten sonra vefatile karısı Fatma ve oğlu Abdullaha kaldığından namlarına tescilini vereseleri talep ettiklerinden buna mütedair hukuki vaziyetin tedkiki için 17-Haziran - 939 cumartesi günü mahallin memur gönderileceği ve tasarruf iddiasında bulunanların aynı gün mahallinde bulunacak memura veya daha evvel tapu idaresine müracaatları gereği ilân olunur.

Tapu Sicil Muhafızlığından

Yaydiğin köyünden Abdullah oğlu Abdulleh Ekerin köy içinde iki bab hane ve bir hane arsası ile Yaydiğin bağları mevkiinde iki kıt'a bağı baba ve dedelerinden intikale müsteniden namına tapulatmak istemesi dolayısile mezkûr gayri menkullerin hukuki vaziyetlerinin tetkiki için 25-6-939 pazar günü mahalline memur gönderileceğinden hakkı tasarruf iddiasında bulunan varsa ellerindeki müsbet vesikalarile birlikte mezkûr günde keşif memuruna veya daha evvel tapu idaresine müracaatları gereği ilân olunur.

SPOR

BAŞKA MEMLEKETLERDE BEDEN TERBİYESİ

— İNGİLTERE —

Nüzhet Abbas

— Geçen sayıdan artan —

İngilizlere göre idmandan moral ve fizik iki tesir ve fayda husule geliyor. Beden terbiyesinin terbiyevi kıymet ve tesirleri herşeyin üstünde tutuluyor. Çocukta alâka hissi gittikçe neşvünema halinde bulunduğundan büyük çocukların beden terbiyelerinin sade ve basit vücut hareketlerinden ziyade spora doğru bir seyir takip etmesini muvafık buluyorlar ve bilhassa cem'i sporlara ehemmiyet veriyorlar. Aynı zamanda bütün vücudun ahenktar bir tarzda tekemmül ve inkişaf etmesini istiyorlar. Bedenî kusurları tadil ve ıslâh edici hareketleri ve sporları da mektepler için esaslı bir şube addediyorlar.

İdman, spor, beden hareketleri, yapılan bedenî faaliyet ne olursa olsun İngilizler bu işte sistem, usul ve disipline son derece ehemmiyet vermektedirler. Çocuğun yahut gencin karekterce zayıf olan kıymetlerini ele alarak bu kıymetleri yükseltmeğe uğraşıyorlar. Dimağın vücuda değil, vücudun müfekkireye tâbi ve onun kontrolu altında bulunmasını esas ittihaz ediyorlar.

Beden terbiyesi esas prensipleri arasında İngilizler dik duruşa çok ehemmiyet veriyorlar. Başını yüksek tutan insanın memleket ve cemiyet için faydalı bir unsur olduğuna inanıyorlar. Dik duruşun, dik oturuşun fizik faydaları, çocuğa, gence, büyüğe aşıladığı nefsine itimat faydaları ve bunun aksi, yani eğri bugrü oturuş kalkış ve göğsü içeri çekik çarpık bir duruşun mahzurları üzerinde çok uzun duruyorlar. Filhakika beden terbiyesinin birinci şartı olarak dik duruşu esas addediyorlar. Bunu temin için kalça ve mide adalesinin idman ve inkişafını temin eden bütün idman ve vücut hareketlerinin muhakkak surette ihmal edilmemesini şart koşuyorlar.

İngilizler'e göre beden terbiyesi umumî şartları şunlardır:

1 - Çocuklara beden terbiyesi gündelik ders programı gibi her gün mecburî olmalıdır. Aksi takdirde matlup neticeleri elde etmek mümkün olmaz.

2 - Beden terbiyesi dersleri havanın müsaadesi nisbetinde mutlak ve muhakkak surette açık havada yapılmalıdır.

3 - Beden terbiyesi bina içinde kalınmak mecburiyeti olduğu günler, mükellef bir jimnastikhane yok diye ihmal olunmamalıdır. Çocukların ve gençlerin beden terbiyeleri ile alâkadar olan müdürler ve idareciler buna isterlerse bir çare bulabilirler.

4 - Giyim meselesi de mühim addolunmaktadır. Bilhassa ayak kabıların müsait olması şarttır. Elbise de oygun olmalıdır.

5 - Mümkin olduğu takdirde ılık duş, mümkin olmadığı takdirde, el yüz ve ayakların yıkanması şarttır.

6 - Spor malzemesinin bolluğu ve uygunluğu da esaslı bir noktadır. Toptan tutun da hernevi spor ve oyuna elverişli malzeme tedarik olunmalıdır.

Beden terbiyesinde hıfzıssıhha meselesine İngilizler belki de her milletten fazla ehemmiyet veriyorlar. Bunun için beden terbiyesi ile birlikte sıhhat bilgisinin de öğretilmesini lüzumlu görüyorlar. Çocuktan başlayarak bütün memleket gençliğinin sıhhat kaidelerine vakıf ve bu kaidelere göre hayat sürmelerini temin için hiçbir gayretten geri durmuyorlar.

Sıhhatta olmayan insanın beden terbiyesinden fayda değil zarar göreceğini göz önünde tutarak memlekette hastalıklara karşı mücadeleyi son haddine vardırmış bulunuyorlar.

İyi beslenmek ve enerji sarfına yetecek gıda almanın İngilizler nazarında ehemmiyeti büyüktür. İyi beslenmek sadece bir gıda meselesi telâkki olunmuyor. Alınan gıdayı yakmak ve vücuda faydalı şekilde asimile etmek de gıda kadar ehemmiyetli telâkkî olunuyor. Mektep çocuklarının mektep saatleri zarfında iki üç bardak süt içmelerini (bedeva) temin için kanunlar yapmış bulunuyorlar.

Beden terbiyesinde ve idmanda vücudu büsbütün yorgun bir hale getirinceye kadar ifrata varmamak ta İngilizler'in kabul ettikleri bir esastır. Bu nokta üzerinde bilhassa, ilk ve orta mekteplerde ısrarla durulmaktadır. Yüksek tahsil çağında ve daha yaşlı bulunanlar için fazla yorgunluk meselesi şünyevî kabiliyet ve kuvvet derecesi ile nisbet edilmekte ise de alelûmum bitkin bir hale gelinceye kadar yorgunluk tevlit eden idmanlar makbul sayılmamaktadır.

İngilizler, halkı beden terbiyesi ve spora teşvik için mektep dışı propagandadan da hali kalmamaktadırlar. Malûm bir hakikattır ki küçük yaştanberi mektepte vücudunu işletmeğe, spor yapmaya alışan çocuk büyüyüp gittiği zaman kendine en uygun ve en sevdiği sporu bir itiyat haline getirdiği için bundan ihtiyarlıkta bile kolay vaz geçmemektedir. Ve İngilizler'in kadın erkek sporcu bir millet olmalarının esas sebebi de budur. Hattâ sporları kumandalı beden hareketlerine tercih etmelerindeki sır ve hikmeti de burada aramak icap eder.

Buna rağmen beden terbiyesini sporu ve idmanı her sınıf vatandaşın erişebeleceği bir seviyeye indirmek için son zamanlarında memleketin her tarafında açılan halk merkezleri (bizdeki Halkevlerine müşabih bir teşkilât) ve hayatta seviyesi ne olursa olsun her vatandaşın bir veya bir kaç çeşit beden hareketi yahut spor yapmasını temin için sarfolunan gayret ve emek başka memleketlere nümune olacak bir durumdadır. Halk merkezlerinde herkes kesesine ve zevkine uygun sıhhî bir meşgale bulabilmektedir.

İngiltereda 1937 Haziranında kabul edilen bir kanunla hükûmet beden terbiyesi idmanlarına ve spora vasi' mikyasta yardım esasını kabul etmiştir. Bu kanunun esbabı mucibe lâyihası çok enteresandır. Evvelâ maarif nezaretinin mektep çocuklarına verdiği beden terbiyesinin mektep çağından sonra da devamı ve bütün vatandaşların idman ve sporla meşgul olabilmesi için mevcut şart, vasıta ve imkânların çoğaltılmaması lüzumunda ısrar olunmaktadır. Esasen İngilterede mahallî idarelerin beden terbiyesi ve spora yardımları daha evvelki kanunlarla tahtı temine alınmış bulunuyor. Yeni kanunla bu yardımın şümulü arttırılmıştır. Lâyihada :

1 - Beden terbiyesi ve sporun halkı bir mecburiyet olarak tahmili değil, halkı spora ve idmana ısındırmak yoluyla tâmim edilmesi ve vatandaşın muayyen ölçülere göre spor yapması değil, vatandaşta spor ve beden faaliyeti ve idmanı terkedilmez bir itiyat halinde yaşatma lüzumu,

2 - Yeni projenin memlek mevcut teşekkül ve teessü üzerine tatbik ve istinat ettir ve,

3 - Nihayet beden terbi esasta vücut hareketlerine inh ve istinat etmemekle bera idmanın daha ziyade zevkle, lenceyle ve hoşça vakıt geçir şartıyle yapılmalarına dikka itina ile memlekette daha f taammüm edeceği hususun kanaata binaen jimnastikhane de ehemmiyet verilmekle bera oyun sahalarına, yüzme havu rına ve bilhassa halk merkezle daha ziyade ehemmiyet veril lüzumu üzerinde israt edilme dir.

Bunların da memleketin rekterine, bünyesine ve hal temayülâtına en uygun bir şek tesbit edilebilmesi için:

A - Millî istişare heyet teşkili esas olarak alınmıştır. tişare heyetleri, (bunlar biri İs ya, diğeri İngiltere için ol üzere ikidir) otuzar kişilik k ve erkek karışık azadan mü keptir. İstişare heyetine seçil için, beden terbiyesi, spor mahallî idare işlerinden olmak kâfidir. İstişare heyet vazife ve salâhiyetlerinin kısmını veya hepisini tâli telâre vermek hakkına da ma tirler.

B - Malî komiteler, b terbiyesi ve spor işlerine ha dilecek paraların sureti sar nezaret etmektedirler.

Gerek millî istişare heyet gerekse malî komitelerde ma ve sıhhat nezaretlerinden y miş memurlar istihdam olun tadır.

C - Mahallî komitelere, rif nezareti ile hususî teşekk ve teessüslerde çalışan ve b terbiyesi ve spordan anlar seler tayin olunuyorlar. Bu daha ziyade bölge ko leri diye tavsif etmek doğru Çünkü bir bölge dahilindeki yaçları tetkik ve istişare h lerile malî komiteleri vazi haberdar etmek ve yeni har karşı halkta ilgi ve sevgi u dırmak vazifesi bunlara edilmiş bulunuyor.

D - İngiltede'de ve İskoç beden terbiyesi kolleji ihda lâyihanın esaslarından birini kil etmektedir. Kollej, b terbiyesi ve spor muallim gençliğe bu işlerde liderlik bilecek eleman yetiştirecek, nız bununla kalmayıp beden biyesi sahasında araştır

HAVACI OLMAK İSTEYEN ORTA OKUL MEZUNLARINA

1 - Genelkurumay Başkanlığının tensiplerile Türkkuşu genel ektörlüğünün emri altında bu yıl açılacak (Hava gedikli hazırlama uvası) na orta okul mezunları alınacaktır.

2 - Hava gedikli hazırlama yuvasına girmek isteyenlerde arana k belli başlı şartlar aşağıda gösterilmiştir.

A - Türk olmak, anası ve babası Türk ve Türk soyundan olmak.

B - Bekâr olmak ve yaşı en az 16, en çok 18 olmak.

C - Sağlık durumu uçuculuğa elverişli olmak.

D - İyi hal sahibi bulunmak.

E - Ana ve babasının, yoksa velisinin rızasını tesbit eden adresli esika göstermek.

F - Hava gedikli hazırlama yuvasını ve hava okullarını bitirdikn sonra hava birliklerinde 12 yıl hava gedikli erbaş olarak vazife örmeği taahhüt etmek (Bu taahhüt gedikli yuvasına geldikten nra ve hava sağlık heyetince yapılacak kat'i muayene iyi netice rdikten sonra masrafı Türkkuşunca ödenmek suretile yapılacaktır.)

3 - Gedikli olmadan evvel ve olduktan sonra alınacak aylık ve yyareci zamlarının mikdarlarile diğer esas ve şartlar hakkında daha zla malûmat almak isteyenler Ortaokul, Lise ve Kültür Direktörklerine, Askerlik şubeleri Başkanlıklarına, Türk hava kurumu ile ürkkuşu şubelerine gönderilen matbu Broşürleri görebilirler.

4 - Kayıt muamelesine 30 haziranda son verilecektir. Lâzımgelen artları haiz olduğu görülen gençler temmuz ayı içinde Ankarada ürkkuşuna sevkedilecektir

5 - Hava gedikli hazırlama yuvasına girmek isteyen Orta okul ezunları kaydedilmek üzere Türk Hava Kurumu şubelerine müracaat dtmelidirler.

tkikler ve esaslı tetebbülere de irişecektir.

Üniversitelerde birer beden rbiyesi kürsüsü temini de yeni rojeye dahildir. Bu izahlara şu da ilâve etmek isterim ki İngilerede mahallî idare tâbirinden aksat (bize temsilen söylüyorum) ir şehrin vekâletler ve umum üdürlüklere bağlı bilumum teşekküllerini ifade eder. Bu itibarla ir şehirdeki bütün devlet teşkilâtı beden terbiyesi ve spor işlerine yardım vazifesile mükellef utulmuşlardır demek oluyor.

İşte 1937 başında Fitter Britain (daha sıhhatli Britanya) ismiyle aşlayan ve bu gün bir kanunla bütün memlekete teşmil edilen areketin çok kısa bir tarihçesi.. örülüyor ki bu şekil İngilterenin ünyesine en uygundur. Ve şunu da açık söylemek icap eder ki u hareketin arkasında gizli millî üdafaa kayguları tamamile sakınmış, halka bu işin millî müdafaa endişelerile alâkalı olduğu elli edilmek istenmemiştir. Şekil e olursa olsun İngilizler iyi bir porcunun fevkalâde iyi ve namuslu bir asker olduğuna inanıyorlar emektir.

Propagandası vasi bir teşkilât idare edilen Fitter Britain hareeti; memlekette mektep dışı kan gençlik kütlesi için bütün beden hareketlerini ve sporları yaymaktadır. Bir kaç gün evvel elimize geçen enfes bir propaganda broşüründe sabahları yapılan beden hareketleri, toplu yürüyüşler, bisiklet, futbol, hokey, basketbol, jimnastikler, atletizm, halk merkezlerindeki kapalı salon sporları ve oyunları, kros koşuları, tenis, kriket, kürek ve yelken, yüzmeler, kampçılık, güreş, golf, skrim, patinaj, pâj eğlenceleri ve sporları ve sonunda da daha şen, daha şâtır ve daha dinç iş ve güçlerile meşgul olan vatandaş kütlesini canlandıran tabloların hoşa gitmemesi kabil değildir.

- Ülkü -

Tapu Sicil Muhafızlığından

Üyük köyünden Hacı Ömer hafidi Ömer kâhyanın bilâsenet bulunan saray yolu Çorak mevkiinde iki parça tarlasını verese tarafından intikalen tapuya bağlanması talebi üzerine mezkûr tarlaların mahallinde keşif ve tahkikat icrası için 9-7-939 günü bir memur gönderileceğinden bu gayri menkullere tasarruf iddiasında bulunanlar varsa şimdiden tapu sicil muhafızlığına veyahut keşif günü hazır bulunarak gelecek memura iddialarını bildirmeleri ilân olunur.

Çorum Sulh Hukuk Hakimliğinden

Hudut ve sairesi

Gülâbibey mahallesinde Milönü çıkmazında Kütük 562 elli parsel 3 No sağı 2 28-27 ve 24 Nolu Paşa Hafız ve sairenin evleri solu 4 ve 17 Nolu Mavral oğlu Mehmet karısı ve Ahmedin evleri önü 2 parsel ve yol ile mahdut ahşap samanlık ve önünde bir mikdar bahçe arkası Terlemez oğlu Eşref ve hocanın kızı Makbulenin evleri tahmin edilen kıymet 500 liradır.

Çorumlu Karskadısı oğlu Ahmet ile Veli Paşa oğlu Refet ve karısı Mavuş mirascıları aralarında müşterek olan ve kabili taksim olmadığından dolayı satılmak suretile şüyuun izalesine Çorum Sulh Hukuk Mahkemesinin 20-4-939 tarih ve 981 Nolu ilâmile hüküm altına alınan ve yukarıda hudut ve sairesi yazılı olan bir kap samanlığı gazete ile ilânından ve ilânnamelerinin tebliğ ve talikından itibaren otuz gün müddetle açık artırmaya çıkarılmıştır. Hitamı olan 7-7-939 cuma günü saat 15 de ve mahkeme kaleminde icra edilecektir. Bu gayri menkule konulacak pey muhammen kıymetinin yüzde 75 şini doldurmadığı takdirde en çok artıranın teahhüdü baki kalmak şartile ihalesi 15 gün daha uzadılarak hitamı olan 21-7-939 cuma günü aynı saatte ve mahkeme kaleminde icra edilecektir. Satış peşin ve bilumum masraf müştteriye aittir. Ve artırma şartnamesi her gün herkese açıktır. Bu gayri menkul ile alâkası olanların 20 gün içinde evrakı müsbitelerile mahkeme kalemine müracaat etmedikleri takdirde ve haklarında tapu sicilli ile sabit olmadıkça satış bedelinin paylaştırılmasından hariç kalacaklardır. Talip olanların muhammen kıymetinin yüzde yedi buçuğu nisbetinde pey akçasını veya millî bir bankanın mektubunu hamilen gelmeleri ilân olunur.

Tapu Sicil Muhafızlığından

Tepecik mahallesinin Kapaklı mevkiinde tarafları Veleddin Paşa ve bağlar ile mahdut Trapyan Kiropinin bir kıt'a tarlasının üç hudutlu ve cihetinin gayri malûm bulunmasından dolayı mahallinde keşif ve tahkikat icrası için 24-6-939 cumartesi günü bir memur gönderileceğinden mezkûr tarla hakkında bir güna iflâk ve tecavüz iddia edenler mevcut ise tapu sicilli muhafızlığına veyahut tayin kılınan günde tarlanın başında bulunacak memura müracaatları lüzumu ilân olunur.

Tapu Sicil Muhafızlığından

Kılınçveran köyünden Kantar oğlu Fazlıdan meyanede satın almak suretile Kürt oğlu Mustafa mahdumu Mehmet Kurdun namına tapulatmak istediği köy içindeki bir kıt'a haneye müteallik hukukî vaziyetin tesbiti için 18 Haziran 939 pazar günü mahalline memur gönderileceğinden bu hususta tasarruf iddiasında bulunanların ellerindeki müsbet vesikalarile birlikte mahallinde bulunacak memura veya daha evvel tapu idaresine müracaatları gereği ilân olunur.

Tapu Sicil Muhafızlığından

Yavruturna mahallesinden Kadife oğlu Abdullahın Mürsel mevkiindeki bir kıt'a bağı aharden meyanede satın alıp ihya ettikten sonra vefatile karısı Fatma ve oğlu Abdullaha kaldığından namlarına tescilini vereseleri talep ettiklerinden buna mütedair hukuki vaziyetin tedkiki için 17-Haziran - 939 cumartesi günü mahallin memur gönderileceği ve tasarruf iddiasında bulunanların aynı gün mahallinde bulunacak memura veya daha evvel tapu idaresine müracaatları gereği ilân olunur.

Tapu Sicil Muhafızlığından

Yaydiğin köyünden Abdullah oğlu Abdullah Ekerin köy içinde iki bab hane ve bir hane arsası ile Yaydiğin bağları mevkiinde iki kıt'a bağı baba ve dedelerinden intikale müsteniden namına tapulatmak istemesi dolayısile mezkûr gayri menkullerin hukukî vaziyetlerinin tetkiki için 25-6-939 pazar günü mahalline memur gönderileceğinden hakkı tasarruf iddiasında bulunan varsa ellerindeki müsbet vesikalarile birlikte mezkûr günde keşif memuruna veya daha evvel tapu idaresine müracaatları gereği ilân olunur.

Çorum Vilâyetinden

KAPALI EKSİLTME İLÂNI

23-6-939 tarih cuma günü saat 15 de Çorum Vilâyet Daimî Encümeni odasında 13672 - 85 lira keşif bedeli Çorum memleket hastahanesi intaniye pavyonu ikmali inşaatı kapalı zarf usulile eksiltmeye konulmuştur.

Mukavele, eksiltme, Bayındırlık işleri genel hususî ve fennî şartnameleri, proje keşif hulasasile buna müteferri diğer evrak parasız Nafia dairesinde verilecektir.

Muvakkat teminat 1025 lira 46 kuruştur.

İsteklilerin teklif mektupları ve Çorum Vilâyetinden eksiltme tarihinden 8 gün evvel alınmış ehliyet ve 939 yılına ait ticaret odası vesikaları 23-6-939 cüma günü saat 14 de kadar vilâyet daimî encümenine vermeleri lâzımdır. 1-3

Çorum Vilâyetinden

AÇIK EKSİLTME İLÂNI

23-6-939 tarih cuma günü saat 16 da Vilâyet Daimî Encümeninde 9221 - 21 lira keşif bedeli Mecidözü İlk Okulunun tuğla, betonarma ve çatı inşaatı açık eksiltme usulile eksiltmeye konulmuştur.

Mukavele, eksiltme, bayındırlık işleri genel, hususî ve fennî şartnameleri, proje keşif hulâsasile buna müteferri diğer evrak parasız Nafia dairesinde verilecektir.

Muvakkat teminat 691 lira 59 kuruştur.

İsteklilerin teklif mektupları ve Çorum Vilâyetinden eksiltme tarihinden 8 gün evvel alınmış ehliyet ve 939 yılına ait ticaret odası vesikalarını 23 6-939 cuma günü saat 15 şe kadar vilâyet daimî encümenine vermeleri lâzımdır. 1-3

Daimî Encümenden

Nev'i	No:	Mevkii	Kazası	Muhammen B. Lira	Kuruş
Dükkân	48	Camikebir	Mecidözü	30	00
»	38	»	»	38	00
»	46	»	»	29	00
»	44	»	»	31	60
»	40	»	»	25	00
Kahve	36	»	»	32	50
Dükkân	42	»	»	37	00
»	2	»	»	23	00

Milkiyetleri idarei hususiyeye ait Mecidözü kazasında vaki nev'i ve muhammen bedelleri yukarıda yazılı sekiz adet dükkân ve kahvenin bir senelik icarı Haziranın 9 uncu Cuma günü saat 15 de vilâyet daimî encümeni riyaset odasında ihaleleri yapılmak üzere 15 gün müddetle artırmaya konulduğundan talip olanların tayin edilen müddet zarfında müracaatları ilân olunur. 2 2

Verği Cüzdanları Ve Faideleri

1 - Mükelleflerin verği nev'ilerine göre tahakkuk ettirilmiş olan borçları ile bu borçlarına karşı yatıracakları paraların miktarını kayıtlara ve ellerindeki makbuzlara müracaat etmeksizin derhal anlayabilmeleri maksadile 2184 sayılı kanunla ihdas edilmiş bulunan verği cüzdanları her malsandığında bez kaplıları yirmi ve meşin kaplıları elli kuruşa satılmaktadır.

2 - Borçlu tarafından yapılacak teslimat için kendilerine ayrıca makbuz verilmekle beraber teslimat bu cüzdanlara da kaydedilir. Ve her mükellef vergi cüzdanlarındaki kayitlarla da verğisini ödediğini isbat edebilir.

3 - Cüzdan almak mükellefler için mecburi değildir. Ancak bütün borç ile teslimatı bir arada gösteren bu cüzdanlar büyük bir kolaylık temin ettiğinden her borçlu vatandaş tarafından alınması faydalı olduğu ve arzu eden vatandaşların bedeli mukabilinde malsandıklarından alabilecekleri tebliğ olunur.

Daimî Encümenden

Azı Kilo	Çoğu Kilo	Muhammen bedeli Lira	Kuruş	S.	
21000	22000		8	50	Birinci nevi ek
900	1000		40		Ayvalık sabun
1800	2000		30		Kesme şeker
13000	15000		10		Süt
2500	3000		28		Pirinç
3000	3500		6	50	Bulgur
1300	1500		5		Kuru soğan
500	800		5		Alibaba tuzu
11500	13000		32		Koyun eti
800	1000		8		Kuru fasulya
150	200		20		Domates salçası
300	400		7		Mercimek
600	800		8		Nohut
40	50		25		Makarna
200	300		25		Şehriye
250	300		30		Kuru üzüm
1800	2000		5		Patatis
3700	4500		4		Kışlık sebze
4000	5000		5		Yazlık sebze
1060	1200	1	0		Sade yağ
5300	5500			30	Arba
600 adet	800		4		Limon
200	250		60		Zeytin yağı
40000	50000		1		Odun
85000	100000	12	00		Çeltek kömürü
12	15	4	00		Çay
500 metre	600		22	50	Kefenlik bez
500	600		20		Çamaşır sodası
1500	2000		18		Gazyağı

Hastanenin 939 malî yılı ihtiyacı olarak tesbit olunan yukarıda cins ve mikdarları ile muhammen bedelleri yazılı erzak ve levazım haziranın 15 inci perşembe günü saat 15 de vilâyet daimî encümeni riyaset odasında ihaleleri yapılmak üzere 20 gün müddetle eksiltmeye konulduğundan talip olanların ve şartnamelerini görmek isteyenlerin daimî encümen kalemine müracaatları ilân olunur.

Mecidözü Kaymakamlığından

Güney, Kadıderesi, Bekişler Emirbağı, Kızzılca, Cemilbey, Araphacı, Cevizli, İbek, Doğla, Çobandivan, Sarıkaya, Karahacip, Sarıhasan, Üçköy, Gökcepınar, Ortaköy, Ahmedoğlan, Aştağul, Kertme, Çayköy, Boğacık, Kuşsaray, Avkat, Çağna, Karapınar, Ağcakoyun, Şeyhmustafa, Palabıyık.

Kasaba: Hıdırlık, Şeyhler, Ulucami, Mescit, Tutluk, Sarıdede.

İlçemize bağlı yukarıda adları yazılı (28) cüz'itamın arazi tahrir itiraz tetkikatı hitam bulmuş olduğundan arazi tahrir kanununun 10 uncu maddesi ahkâmına tevfikan mezkür cüz'itamlar vergisinin kesbi katiyet ettiği ilân olunur.

Tapu Sicil Muhafızlığından

Hacırecep mahallesinden Börekçi oğullarından Abdullah oğlu Hacı Alinin sefer 288 tarihli yoklamanın 73 ve 122 ve bilâ senet bulunan aşağı ilice ve yukarı ilice ve Mürsel mevkilerindeki üç parça gayri menkulünün mahallinde şif ve tahkikat icrası için 25- pazar günü mahalline memur derileceğinden işbu gayri kullere tasarruf iddiasında nanlar varsa şimdiden tapu sine müracaatları veya mah varacak memura iddialarını dirmeleri ilân olunur.

İlân ve Abone

Yazı işleri için vilâ Mektupçuluğuna mü caat edilir.

Matbaa işleri için Matb Müdürlüğüne müraca edilir.

GAZETENİN SENELİĞİ

100 Kuruştur

İlânın satırı - 5 - kur
Günü geçen gazete - 5 -
Haftası « « - 25 -

URULUŞ TARİHİ: 1921

İDARE YERİ

ültâyet matbaası

ÇORUM

Her hafta Çarşamba günleri çıkar vilâyet gazetesidir

YIL: 18 — No. 973

ÇARŞAMBA

14 - Haziran - 1939
Nushası - 2 - kuruştur

Millî Şefimiz

YALOVADA

Millî Şefimiz Reisi Cumhur et İnönü, Bayan İnönü ile birlikte haziranın sekizinci günü Yaayı şereflendirmişlerdir.

ARESAL F. ÇAKMAK İSTANBULDA

Büyük Erkânı Harbiyei Umue Reisi Mareşal Fevzi Çakmak iranın 11 inci günü İstanbulu flendirmişlerdir.

HALKEVLERİ MÜFETTİŞİ

Vilâyetimiz dahilindeki Halkrini teftiş etmek üzere Halkri Müfettişlerinden Bay Adnan ğının bu ay içinde vilâyetimize cekleri haber alınmıştır.

ORTA OKULDA Sınavlara Başlandı

Şehrimiz Orta Okul Öğrencinin sınavlarına haziranın 12 pazartesi günü başlanılmıştır. Halkçı ve kültür sever kıymetli imiz Sayın Bay Salih Kılıç, münasebetle aynı gün öğleden ra Orta Okulu ziyaret buyurlar, idarî işler üzerindeki tetatlarile beraber öğrencilerin ün icra edilmekte olan rıyaziye tarih dersleri imtihanlarında bulunmuşlardır. Öğrencilerin sınavlarda gösterdikleri vaffakiyetlerden büyük memüyet duyan Vali ve Parti Başımız, mesailerinden dolayı l direktör ve heyeti talimiyetebrik ve takdir eylemişler çalışkan yavrulara da iltifatta unmuşlardır.

AMASYA GEZİSİ

Şehrimiz Orta Okul Direktörü Cevdet Bezirci ile arkadaşları en cumartesi günü Amasyaya görüşme ve tedkik gezisi yapardır. Cumartesi gününün erken tinde Amasyaya vasıl olan türcülerimiz, başta Amasyanın metli Maarif Müdürü ve Orta ul Direktörü olmak üzere bü kültür mensuplarının samimî lekdaşlık hisleri içinde, derin sempati ile karşılanmış ve iki şehrin tarihi eserlerini tedkik mesleki görüşmelerde bulunrtan sonra pazar günü akşamı aşu vilâyetin kıymetli kültürerinin aynı samimiyet ve semileri arasında Amasyadan ayışlardır.

Romen

HARİCİYE NAZIRI

Dost ve müttefik Romanya Hariciye Nazırı Ekselans Gafenko ayın 10 uncu cumartesi günü İstanbula gelmişlerdir. Dost Nazır Cumhuriyet Abidesine merasimle çelenk koyduktan sonra maiyetlerile birlikte Ankaraya hareket eylemişlerdir.

Bugün Yalovada Cumhur Reisimiz tarafından kabul buyrulan muhterem misafirimiz, saat 18 buçukta Romanyaya hareket eyleyeceklerdir.

ŞEHRİMİZ GÜZELLEŞİYOR

939 Yılı şehrimize çok uğurlu gelmiştir. Hükümet tarafından yaptırılmakta olan yol ve yapı işleri son hızile devam eylemektedir. Belediyemiz tarafından da şehir içindeki yol ve caddeler tanzim edilmekte ve asrın icaplarına uygun bir hale çevrilmektedir.

Bilhassa umumî yollar ve güzergâhtaki çeşmelerin modern hale ifrağı şehre başka bir güzellik bahşeylemektetir.

Kahve ve gazinolarda da başka bir faaliyet ve başka bir güzellik göze çarpmaktadır. Her yeni müste kahve ve dükkânını daha asrî bir hale getire bilmek için müsabakaya girişmiş bir vaziyettedir. Bu müsabıklar arasında Maarif kıraathanesi müsteciri Hasan Çırpıntının yarattığı varlıklar diğerlerine eyi bir örnek olabilir.

TOPRAK MAHSULLARI OFİSİ

Toprak Mahsulları Ofisi Umum Müdürlüğüne Ofis İdare Meclisi Reisi Reşit tayin edilmiş ve ofisin bütçe ve kadrosu hazırlanmıştır.

Yeni kadro eylülden itibaren tatbik mevkiine girecektir. Heyeti teftişiye kaldırılmış, bunun yerine murakıblikler ihdas edilmiştir.

HALİS YÜCEL

Vilâyetimiz Varidat Müdürü Halis Yücelin bu kere naklen Tunçeli Varidat Müdürlüğüne tayin kılındığı haber alınmıştır.

Halis Yücel, şehrimizde çok kısa bir memuriyet vermiş çalışkan, vazifesini sever değerli bir arkadaştı. Yeni vazifesinde muvaffakiyet dileriz.

Su ve Elektrik Tesisatları Tevsi Ediliyor

Şehrimiz Belediye Meclisi

FEVKALÂDE OLARAK TOPLANDI

Haziranın 12 inci pazartesi günü saat 14 buçukta fevkalâde toplantı yapan şehrimiz Belediyesi Umumî Meclisi, aldığı kararda; mevcut elektrik tesisatının çürümeğe yüz tutan şebeke direklerinin demir direğe tahvili ve kuvveti şehirin tenviratına kifayet etmeyen mevcut motöre 200 beygirlik bir mo daha ilâvesile tesisatı ve bundan başka, yi ihtiyacına kifayet etmeyen tenî suyun tezyidi için Sıklık suyunun da ana depoya ilâvelerine ve bunların karşılığı paranın Belediyeler Bankasından istikrazına aid işlerin takip ve temini için Belediye daimî encümenine salâhiyet verildiği haber alınmıştır.

Hummalî bir faaliyetle heran şehrin imar, inkişafına ve halkın sıhhî ve medenî ihtiyaçlarının karşılanmasına uğraşan başda kıymetli Şarbayımız Dr. Pertev Kalelioğlu olduğu halde Belediye Meclisinin değerli Üyelerine öz yürekten teşekkürü bir memleket borcu biliriz.

ŞEVKET KALELİOĞLU

Şehrimizin Yetiştirdiği değerli gençlerden Türkiye Ziraat Bankası şehrimiz şubesi Veznedarı Şevket Kalelioğlunun bu kere terfian Merzifon Şubesi Müdür Muavinliğine tayin kılmdığı öğrenilmiştir.

Şevket Kalelioğlu, Millî Savaşta öğretmenlikle vazifeye başlamış, bilâhare müsabaka ile banka mesleğine intisap etmiş, yurd ve millet sever bir arkadaş olmakla beraber, resmî vazifesi haricinde milli teşekküllerde de ödevler deruhde etmiş çalışkan bir hemşehrimizdir.

Terfiinden ötürü Şevket Kalelioğlunu tebrik eder, yeni vazifesinde de muvaffakıyetler dileriz.

YILDIRIM DÜŞTÜ

Geçen cumartesi günü saat 18 de başlayarak heman yarım saat kadar feyizli bir yağmur devam etmiştir.

Pazar günü de öğle vakti hafif surette başlayan yağmur, saat 15 buçuğa doğru şiddetini artırmış ve bu arada şehir içine birde yıldırım düşmüştür.

Saat 13 buçuğa doğru vaki olan bir saika, şehrin şark cihetinde Burhankâhya mahallesinin Hatip sokağında saraç esnafından Hüseyin Özsarının oturduğu çıkmaz sokakdaki 160 numaralı haneye isabet etmiştir.

İnsanca hiç bir zayiat yapmayan yıldırım; evin salon kapusunun iki tarafındaki kireç kısımları parçalamış ve buradan elektrik kaplusuna geçerek sigorta ve saatide parçaladıktan başka hiç bir zayiat yapmamıştır.

Köylü Elbiseleri

Köylü için yazlık kadın mantoları ve yazlık erkek elbise ve çamaşırları üzerinde seri imalâta başlanmıştır. Devletin bir proğramla fabrika maliyet fiatına köylüye tevzi edeceği bu elbiselerden kadın elbiseleri kumaşı, Kayseri fabrikasında ve Türk köylüsünün ötedenberi giymeğe alışık olduğu kumaş nümuneleri gözönünde tutularak yapılmış, gene köylümüzün giydiği manto şekilleri bugünün telâkki ve ihtiyaçlarına göre, modern bir şekle sokularak dikilmiştir. Bu mantolar, boylarına göre 255 - 325 kuruş arasında mal olmuştur; böylece satılacaktır. Yazlık erkek elbiseleri için Ereğli fabrikasında kumaşlar yaptırılmış ve yünlü desenleri üzerinde yapılanları 280 - 340, düz kumaştan olanları 255 - 310 kuruş arasından boylarına göre maletmek imkânı hasıl olmuştur. Köylümüz için kışlık olarak mukavemeti fazla avcı biçiminde yeni elbiseler hazırlanmaktadır. İlk nümuneleri yarın Yerli Mallar Pazarları Müdürü Ahmet Özsakır Ankaraya götürecek ve alâkadar makamlara gösterecektir. Köy ihtiyar heyetlerine köylü elbiselerinin emirlerine hazır olduğu bildirilecek ve ihtiyar heyetleri vasıtasile tevziat yapılacaktır. - Cumhuriyet -

Kararname Suretleri

Türk parası kıymetini koruma hakkında 12 numaralı kararnameye ek kararname

Madde 1 - Nüvaridatına serbest döviz verilen memleketler menşeli mallar bedellerinin ödenmesi için muktazi dövizler bu memleketlere yapılmış olan ihracattan mütehassıl döviz disponibilitelerinin müsaadesi ve mezkûr memleketlerden herbiri için o memlekette yapılan ihracattan elde edilen dövizler yekûnunun ancak yüzde sekseni nisbetinde verilir.

Madde 2 - Birinci maddede yazılı memleketlere vaki olacak ihracat bedellerinden mütehassıl dövizler ihracatçılar tarafından Türkiye Cümhuriyet Merkez Bankasına satılır. Türkiye Cümhuriyet Merkez Bankasıda bu dövizlerin memleket itibarile ayrı ayrı hesaplarını tutar.

Madde 3 - Birinci maddede yazılı memleketlerle hususi takas mevzuu olabilecek mallar yüzde yirmi döviz payı mahfuz kalmak şartile İktisat Vekilliğince tayin ve resmi gazeteyle ilân olunur.

Madde 4 - 15-3-1938 tarih ve 2-8273 sayılı kararnamenin birinci maddesi mülgadır.

Madde 5 - Bu kararname neşri tarihinden muteberdir..

Madde 6 - Bu kararnamenin icrasına Maliye Vekili memurdur.

Türk parası kıymetini korunma hakkındaki 12 sayılı kararnameye ek 5-5-1938 tarih ve 2-8679 numaralı kararnameye müzeyyel karardır

Madde 1 - 5-5-1938 tarihli ve 2-8679 sayılı kararnamenin birinci maddesine aşağıdaki fıkra eklenmiştir.

" Bu maddede mevzubahs edilen memleketler Maliye Vekâletince ilân olunur „

Madde 2 - Mezkûr kararnamenin ikinci maddesine aşağıdaki fıkra ilave edilmiştir:

„ Amerika Birleşik Devletlerine satılan mal bedellerinden mütehassıl dövizler de Gümhuriyet Merkez Bankasına satılır ve bunların da ayrı hesabı tutulur. „

Madde 3 - Bu karar neşri tarihinden muteberdir.

Madde 4 - Bu kararın icrasına Maliye Vekili memurdur.

Maliye Vekâletinden:

Türk parası kıymetini koruma hakkındaki 12 sayılı kararnameye ek ve 5-5-1938 tarih ve 2-8679 numaralı kararnameye müzeyyel 22-5-1939 tarih ve 2-11041 sayılı kararnamenin 1 inci maddesi hükümlerine tevfikan muvaredatına serbest döviz verdigimiz memleketlerin Mısır, Filistin, Suriye, Malta, ve Kıbrıs olduğu ilân olunur.

Genç kızlarımızın nazarı dikkatine

Türkiye Kızılay Cemiyeti idaresinde bulunan, İstanbuldaki (Hastabakıcı Hemşireler Mektebi) mezunlarına fazla ihtiyaç bulunduğu ve mektebin kadrosu 100 talebelik olduğu halde mektebe girmek için ancak İstanbul sakinlerinden müracaat vuku bulmakta ve bu yüzden talebe kadrosu doldurulamamaktadır.

Sıhhat ve İçtimaî Muavenet Müesseselerinde Tabiplerin bilgili yardımcıları olan bu hasta bakıcı hemşirelerin sağlık işlerindeki ehemmiyet ve kıymetleri aşikâr olmakla beraber, hemşirelik Türk kadınlığının yüksek ve hürmete lâyık şefkatli seciyesine de en uygun bir hizmet ve meslektir.

Tahsil müddeti üç sene olan ve orta mektep mezunlarını kabul etmekte bulunan mektebe girmek isteyenlerin İstanbula kadar yol masrafları Kızılay Cemiyeti tarafından ödendiği gibi, talebelere tahsil müddetince ayrıca münasip miktarda maaş da verilecektir.

Mektep mezunları hastâne ve sair sıhhî müesseselere ilk olarak 14 lira maaşla tayin edilmekte ve hemşireler yurdunun kendilerine temin ettiği sair kolaylıklardan da istifade etmektedirler.

Sıhhat ve İçtimaî Muavenet Müesseselerinin matlup şekilde çalışmalarını kolaylaştıracak kâfi adette yetiştirilmelerini temin için, mektep talimatnamesinin sureti ilişik 16 mcı maddesinde yazılı evsafı haiz olanlar arasında münasip şekillerde teşvikatta bulunmasını rica ederim.

TALEBENİN OKULLARA KABULÜ ŞARTLARI

XVI - Okula kabul edilmek için :

A - Türk tabaası olmak

Yeni Bir OkulAçılıyor

Memleketin, hastabakıcılığı kendisine ulusal bir ödev sayan tandaşlara ihtiyacı çok fazladır. Bunun için, yakın bir maziye olmasına rağmen, bu boşluğu faydalı bir şekilde doldurmağa ça (Kızılay) hastabakıcı hemşireler okulu olduğu gibi Millî Müd Vekâleti de Ankarada bir (Ordu Hastabakıcı Hemşireler Okulu mağa karar vermiştir.

Aşağıdaki okul talimatında da görüleceği üzere hastaların şefkat ve yardım ellerini uzatacak faziletli Türk kızlarının talebelikteki gerek mezun olduktan sonraki vaziyetleri tem teminat altına alınmıştır.

(Ordu hastabakıcı hemşireler okulun) dan mezun olacak, kız mız, talimatta gösterilen kanunî müddet içinde (Asker hastane nde vazife görecekleri, bundan sonrada arzu ederlerse memleke bütün sıhhî teşekkülleri kendilerine açık olacaktır.

Genç kızlarımızın bu okula göstereceklerı alâka kendile vatanseverliklerine en kat'î şahit olacaktır.

ORDU HASTABAKICI HEMŞİRELER OKULUNA AİT BAZI İZAHAT VE OKUL KAYİT VE KABUL ŞARTLARI

1 - Hasta bakıcı hemşire yetiştirmek üzere Ankara M. M. V leti tarafından Ordu hastabakıcı hemşireler okulu açılmıştır.

2 - 3433 sayılı kanun mucibince bu okuldan mezun olaca memur olup tekaüdiye alacaklardır.

3 - Mezun olanlar altı senelik mecburi hizmetlerini Ordu h nelerinde yapacaktır. Ondan sonra arzu ederlerse memleke bütün sıhhî teşekküller kendilerine açık olacaktır.

4 - Tahsil müddeti üç sene olup bu müddet içinde okurlara beş lira harçlık verilecek ve iaşe ve ilbasları temamen okul olacaktır.

5 - Okuldan mezun olanlar Barem kanununa göre 17 - 50 maaşdan başlamak üzere maaş alacaklar ve bu miktar gittikçe lacaktır. Bu zaman dahi iaşe, geydirme ve barındırma Orduy olacaktır.

6 - Okul 15-Eylûl-1939 da tedrisata başlayacaktır.

7 - Okula kayit ve kabul şartları şunlardır.

a - Türkiye Cumhuriyeti tabaasından olmak ve Türk ırkı bulunmak.

b - Sıhhati yerinde olmak ve durumu her iklimde vazife gör müsait bulunmak (bunu her hangi bir hastane heyeti raporu ile te ettirmek ve evraka bağlamak lâzımdır.)

c - Yaşı 16 dan aşağı ve 22 den yukarı olmamak:

d - Kendisi,ana ve babası iffet ehlinden olmak (bu vaziyet Po tevsik ettirilerek evraka bağlanacaktır.)

e - En az ortaokul tahsilini bitirmiş olmak veya bu derecede t gördüğünü isbat etmek (tasdikname suretleri musaddak olarak necektir.)

f - Evli veya nişanlı bulunmamak (evvelce evlenip boşanan kocası ölmüş olanlar kabul edilir.) (buna ait medeni hali bi müsbit evrak keza eklenecektir.)

g - Sıhhî sebebler tışında okulu kendiliğinden terk ettiği evlenmek suretile veya diğer inzibatî sebeblerle okuldan çıkar yahut altı senelik mecburî hizmetini yapmadığı veya temamlam yahut sıhhî sebebler tışında okuldan çıkarıldığı takdirde taba ettirilecek mektep masraflarını temamen ödeyeceğine ve göst

B - Sıhhati yerinde olmak, hiç bir hastalığı bulunmamak

C - Yaşı 18 den aşağı ve 25 den yukarı olmamak

D - İffet ehli ve eyi ahlak sahibi olmak

E - En az orta tahsili bitirmiş olmak veya bu derece tahsil gini vesikalarla göstermek

F - Evli bulunmamak evvelce evlenmiş ve ayrılmış veya zev müş ise çocuğu bulunmamak

G - Okulu veya mesleği terki, beş senelik mecburî hizmet etmediği veyahut bu hizmet esnasında evlenmesi, okuldan mektebden ihracı halinde tahsil masrafını ödeyeceğine mecburî hizmetini ifadan sonra evlendiği ve meslekte tığı müddetçe hemşireler yurduna bağlı kalacağına dair not musaddak bir kefaletname vermek.

Daimî Encümenden

Azı Kilo	Çoğu Kilo	Muhammen bedeli Lira	Kuruş	S.	
21000	22000		8	50	Birinci nevi ekmek
900	1000		40		Ayvalık sabunu
1800	2000		30		Kesme şeker
13000	15000		10		Süt
2500	3000		28		Pirinç
3000	3500		6	50	Bulgur
1300	1500		5		Kuru soğan
500	800		5		Alibaba tuzu
1500	13000		32		Koyun eti
800	1000		8		Kuru fasulya
150	200		20		Domates salçası
300	400		7		Mercimek
600	800		8		Nohut
40	50		25		Makarna
200	300		25		Şehriye
250	300		30		Kuru üzüm
1800	2000		5		Patatis
3700	4500		4		Kışlık sebze
4000	5000		5		Yazlık sebze
1060	1200	1	00		Sade yağ
5300	5500		3	30	Arba
600 adet	800		4		Limon
200	250		60		Zeytin yağı
10000	50000		1		Odun
95000	100000	12	00		Çeltek kömürü
12	15	4	00		Çay
500 metre	600		22	50	Kefenlik bez
500	600		20		Çamaşır sodası
1500	2000		18		Gazyağı

Hastanenin 939 mali yılı ihtiyacı olarak tesbit olunan yukarıda ns ve mikdarları ile muhammen bedelleri yazılı erzak ve levazımatı ziranın 15 inci perşembe günü saat 15 de vilâyet daimi encümeni yaset odasında ihaleleri yapılmak üzere 20 gün müddetle açık siltmeye konulduğundan talip olanların ve şartnamelerini öğrenmek eyenlerin daimî encümen kalemine müracaatları ilân olunur. 3-3

Daimî Encümenden

evi ikkân	No.	Mevkii	Kazası	Muhammen bedeli Lira	Kuruş
	48	Camikebir	Mecidözü	30	00
»	38	»	»	38	00
»	46	»	»	29	00
»	44	»	»	31	60
»	40	»	»	25	00
hve	36	»	»	32	50
kkân	42	»	»	37	00
»	2	»	»	23	00

Mülkiyeti İdarei hususiyeye aid Mecidözü kazasında vaki nevi ve hammen bedelleri yukarıda yazılı sekiz adet dükkân ve kahvenin senelik icarı haziranın 19 uncu pazartesi günü saat 15 de ihale imek üzere artırma müddetj on gün uzatıldığından talip olanların ümen kalemine müracaatlyrı ilân olunur.

ikaların temamen doğru olduğuna dair noterden tasdikli ve kefilli taahhüdname vermek.

8 - Bu evrak sahipleri okula imtihansız olarak kabul edilecektir.

9 - Altıncı maddedeki evrakı tamamlayanlar bunları Ankarada r Milli Müdafaa Vekâleti Sıhhat işleri dairesine, diğer vilâyet rkezindekiler Valiliklerine, kazadakiler Kaymakamlıklara takdim cekler ve bu yol ile Milli Müdafaa Vekâleti Sıhhat işleri dairesine lanacaktır. Müracaatlar 25-Ağustos-939 da sonlanmış olacaktır.

10 - Taliplerin kabul edildikleri ve mektebe hareket etmeleri aynı kamlar tarafından kendilerine bildirilecektir.

11 - Kabul edileceklerin okulun bulunduğu Ankaraya kadar sarf cekleri yol parası kendilerine ait olacak ve (M. M.) Sıhhat işleri esi reisliği) ne hitaben yazacakları dilekçede bunu tasrih ederdir.

Mecidözü icra Memurluğundan

Açık artırma ile paraya çevrilecek gayri menkulün ne olduğu: Bir ev ve bir tarla Mecidözü Orta Köy Nahiyesinde mütekait Ali Rizaya ait aynı yerde ve tapunun K evvel 317 tarih ve 28 nodakayitli.

Bulunduğu mevki, mahallesi, sokağı numarası: Hatip bağı nam mevkiinde tarla ve 311, T.38 noda kayitli 4 odalı ev

Takdir olunan kıymet ev 300 lira, tarla 200 liradır.

Artırmanın yapılacağı yer, gün, saat : 10 - 7 - 939 T. pazartesi saat 14 den 16 ya kadar

1 - İşbu gayrimenkulün artırma şartnamesi 15-6-939 tarihinden itibaren 39 - 423 no ile Mecidözü icra dairesinin muayyen numarasında herkesin görebilmesi için açıktır. İlânda yazılı olanlardan fazla malûmat almak istiyenler, işbu şartnameye ve 939-423 dosya numarasile memuriyetimize müracaat etmelidir.

2 - Artırmaya iştirâk için yukarda yazılı kıymetin yüzde yedi buçuk nisbetinde pey veya milli bir bankanın teminat mektubu tevdi edilecektir. (124)

3 - İpotek sahibi alacaklılarla diğer alâkadarların ve irtifak hakkı sahiplerinin gayri menkul üzerindeki haklarını hususile faiz ve masrafa dair olan iddialarını işbu ilân tarihinden itibaren yirmi gün içinde evrakı müsbitelerile birlikte memuriyetimize bildirmeleri icap eder. Aksi halde hakları tapu sicilile sabit olmadıkça satış bedelinin paylaşmasından hariç kalırlar.

- Gösterilen günde artırmaya iştirâk edenler artırma şartnamesini okumuş ve lüzumlu malûmat almış ve bunları temamen kabul etmiş ad ve itibar olunurlar.

5 - Tayin edilen zemanda gayrimenkul üç defa bağrıldıktan sonra en çok artırana ihale edilir. Ancak artırma bedeli muhammen kıymetin yüzde yetmiş beşini bulmaz veya satış istiyenin alacağına rüchani olan diğer alacaklılar bulunupta bedel bunların o gayrimenkul ile temin edilmiş alacaklarının mecmuundan fazlaya çıkmazsa en çok artıranın taahhüdü baki kalmak üzere artırma 15 gün daha temdit ve 15 inci günü aynı saatte yapılacak artırmada, bedeli satış istiyenin alacağına rüchani olan diğer alacaklıların o gayrimenkul ile temin edilmiş alacakları mecmuundan fazlaya çıkmak şartile, en çok artırana ihale edilir. Böyle bir bedel elde edilemezse ihale yapılamaz ve satış talebidüşer.

6 - Gayrimenkul kendisine ihale olunan kimse derhal veya verilen müddet içinde parayı vermezse ihale kararı fesholunarak kendisinden evvel en yüksek teklifte bulunan kimse arzetmiş olduğu bedelle almaga razı olursa ona, razı olmaz veya bulunmazsa hemem 15 gün müddetle artırmaya çıkarılıp en çok artırana ihale edilir. İki ihale arasındaki fark ve geçen günler için yüzde beşten hesap olunacak faiz ve diğer zararlar ayrıca hükme hacet kalmaksızın memuriyetimizce alıcıdan tahsil olunur. Madde (133)

Çorum Asliye Hukuk Hakimliğinden

Kılıçören kariyesinde köy önü mevkiinde Arpalıkta şarkan Kantar oğlu Hasan ve topar Abdullah oğlu Necip garben Topal oğlu Mehmet Onbaşı cenuben Kantar oğlu Fazlı şimalen Kantar oğlu Lök Hasan ve Boyralı mevkiinde nam diğeri Akçay şarkan Kantar oğlu Şükrü garben Malatyalı oğlu bağı cenuben Afacan oğlu Ahmet şimalen Büğdüzün sığır yolu ve Doğan pınarı mevkiinde şarkan Kantar oğlu Fazlı ve Ali garben şehir yolu cenuben Tütüncü zade Mehmet şimalen Hasan pınarı ve Durgut pınarı nam diğeri yeni göl mevkiinde şarkan şehir yolu garben Kantar oğlu Şükrü cenuben Büğdüzlü Karnıkara şimalen Büğdüzlü Ömer ve Çorakgölü mevkiinde tarla nam diğeri Ulu yol altında şarkan Büğdüz yolu garben Topal Abdullah oğlu Necip cenuben Kötü Ahmet oğlu Ömer şimalen çayır ve ahlat dibi yukarı çayır nam diğeri Ulu yolu altında şarkan Kötlü Ahmet oğlu Ömer garben Tütüncü Zade Şükrü cenuben Kantar oğlu Ali şimalen Kantar oğlu kızı Emine tarlaları

Ve cami önünde köy önü mevkinde şarkan Büğdüz yolu garben Kantar oğlu Yusuf cenuben kabristan şimalen Kantar oğlu Ali bağı ile mahdut bir kıta bağ ve köy içinde sağı Kantar oğlu Fazlı solu kabristan arkası topal Abdullah oğlu Necip ve önü kısmen yol ve kısmen Kantar oğlu Ali haneleri ile mahdut bir bab ne ve köy önünde şarkan ve cenuben Kantar oğlu Şükrü garben Lökhasan şimalen Süleyman ve yine o mevkide şarkan Kantar oğlu Şükrü garben garben ve şimalen Kara Mehmet oğlu Necib cenuben Yusuf oğlu Abdullah ile mahdut iki kıta bahçeki ceman on parça gayri menkulun senetsiz tasarruf edildiğinden bahsile Deliler kariyesinden Göçmen oğlu Mehmet karısı Kantar oğlu Abdullah kızı Ayşe ve Harzadından Paşa kâhya karısı Kâmile ve Tevfik karısı Feride ile Kılıçveran kariyesinden Kantar oğlu Abdullah mahdumu Emin karısı Hanım ve Emin oğlu Şükrü arasında münazaalı ve tescili davalıdır mezkûr gayri menkullerle başkaca alâkası bulunan şahısların 939 - 13 nolu ve muhakemesi 5-7-939 tarihine muallâk bulunan işbu davaya iştirak etmeleri lüzumu ilânen tebliğ olunur.

Küçük Sıhhat Memurları Mektebi Müdürlüğünden

Cinsi	Miktarı Azı Kilo	Tutarı Çoğu Kilo		Muvakkat teminat Lira	Kr.	Lira	Kr.	İhale günü
Ekmek Birinci	14000	16000	Kilo	1440	00	108	00	
Koyun eti	4500	5500	»	1650	00	123	75	
S. Yağı erinmiş	550	700	»	735	00	55	13	
Pirinç Tosya	1500	1800	»	504	00	37	80	26-6-939 Pazartesi
Bulgur	300	400	»	30	00	2	25	günü saat 14 de
Taze sebze muhtelif	3500	4000	»	270	00	20	25	
Sabun Ayvalık	400	500	»	200	00	15	00	
Odun Meşe	15000	17000	»	212	50	15	94	
Odun Çam	10000	12000	»	150	00	11	25	
Maden kömürü Çeltek malı 2 santimlik elekden eleme)	60	75	Ton	800	00	60	00	
Zeytin yağı Ayvalık	80	120	Kilo	72	00	5	40	
Makarna İstanbul	250	300	»	90	00	6	75	
Tel şehriye »	70	80	»	24	00	1	80	
Arpa » »	50	70	»	21	00	1	58	
Şeker kesme, sandık	250	350	»	105	00	7	88	
Şeker Toz	350	400	»	112	00	8	40	
Zeytin Gemlik	300	400	»	160	00	10	00	
Yüzde 20 Akkuyruk Çay » 40 Altınper » 40 Seylam	18	20	»	95	00	7	23	27-6 939 Salı günü saat 15 de
Beyaz peynir Edirne	50	100	»	60	00	3	90	
» » yerli salamura	25	50	»	12	50		94	
Kaşar peyniri Edirne	25	30	»	27	00	2	3	
Tuz	450	500	»	25	00	1	88	
Kuru soğan Çayköy	800	1000	»	50	00	3	75	
Domates salçası	80	100	»	20	00	1	50	
Un birinci	350	450	»	49	50	3	72	
Kuru fasulya	250	300	»	24	00	1	80	
Mercimek	70	90	»	5	60		42	
Nohut	150	200	»	16	00	1	20	
Patates yerli	1000	1200	»	68	00	5	10	
K. Üzüm çekirdeksiz	50	60	»	18	00	1	35	
K. Kaysi Malatya	50	60	»	42	00	3	15	
K. Erik Amaskene	25	30	»	6	75		50	
K. Bamya Çiçek	5	10	»	11	00		82	
Sirke	20	30	»	3	75		28	
Taze Meyve	150	200	»	20	00	1	50	
Süt	80	100	»	9	00		68	
Yoğurt	300	400	»	36	00	2	70	
Yumurta	2500	3500	Adet	35	00	2	62	

Okulumuzun 11-6-939 tarihiden itibaren 26-6-939 tarihine kadar yıllık ihtiyacı olan yukarıda cinsi, miktarları, tutarı ve muvakkat teminatı yazılı (38 kalem) yiyecek ve yakacağı 15 gün müddetle açık eksiltmeye konulmuştur. Şartları anlamak üzere her gün mektep idaresine baş vurabilirler. İsteklilerin hizalarında gösterilen günlerde saat 14 de Sıhhat Müdürlüğü dairesinde toplanacak komisyona başvurmaları ancak eksiltme başladıktan sonra muamele yapılamayacağından teminatı muvakkata makbuzlarını ve ticaret odasından alınacak taahhütlerini başarabileceklerini gösterir vesikalarını başlangıç saatinden önce getirmiş bulunmaları lüzumu ilân olunur. 1-2

Çorum Halkevi Başkanlığından

Gösterit Komitesinden » lanların yerlerine tüzüğün 27 maddesi mucibince 21-6-939 şamba günü saat 17 de inti yapılacağından bu komitede kayyed üyelerin Halkevi salon teşrifleri rica olunur.

Tapu Sicil Muhafızlığından

Aşçılar bağı mevkiindek kıt'a bağı Burhankâhya mah sinden Köse Veli oğlu Hasan dinden intikalen ve senedsi sarrufata istinaden namına almak istediğinden mezkûr hukukî vaziyetinin tedkiki 24 -haziran- 939 cumartesi mahalline memur gönderilece tasarruf iddiasında bulunan mezkûr günde keşif memu veya daha evvel tapu idare müracaatları gereği ilân olun

Çorum Sulh Hukuk Hakimliğinden

Hazineye izafeten Avukat lûsi Tüzman tarafından İst Bahçekapuda Selâmet han tüccardan Çorumlu Karnik rapyanın nezdinde mukim H Turapyan aleyhine açılan ve kemenin 939 - 1223 numar kaydedilen tapu iptali davas gönderilen davetiye mezbu mahalli ikametgâhının meçhu lunduğundan tebliğ edilemen 7-6-939 tarihli duruşmada d nen tebliğat ifasına karar miştir.

Mahkeme günü 17 temmu pazartesi günü tayin edilmiş duğundan yevmi mezkûrde kemede bulunması veya bir göndermesi, aksi takdirde d maya devam edileceği dav makamına kaim olmak üzer nen tebliğ olunur.

YİTİK MÜHÜR

Tatbikli isim mührümü ettim. Yenisini aldığımdan nin hükmü olmadığını ilân ed Mecidözünün Fiğani Köyü Ahmet oğlu Halil Yörü

Çorum Vilâyetinden

KAPALI EKSİLTME İLÂNI

23-6-939 tarih cuma günü saat 15 de Çorum Vilâyet Daimî Encümeni odasında 13672 - 85 lira keşif bedeli Çorum memleket hastahanesi intaniye pavyonu ikmali inşaatı kapalı zarf usulile eksiltmeye konulmuştur.

Mukavele, eksiltme, Bayındırlık işleri genel hususî ve fennî şartnameleri, proje keşif hulasasile buna müteferri diğer evrak parasız Nafia dairesinde verilecektir.

Muvakkat teminat 1025 lira 46 kuruştur.

İsteklilerin teklif mektupları ve Çorum Vilâyetinden eksiltme tarihinden 8 gün evvel alınmış ehliyet ve 939 yılına ait ticaret odası vesikaları 23-6-939 cüma günü saat 14 de kadar vilâyet daimî encümenine vermeleri lâzımdır. 2-3

Çorum Vilâyetinden

AÇIK EKSİLTME İLÂNI

23-6-939 tarih cuma günü saat 16 da Vilâyet Daimî Encüme 9221 - 21 lira keşif bedeli Mecidözü İlk Okulunun tuğla, beto ve çatı inşaatı açık eksiltme usulile eksiltmeye konulmuştur

Mukavele, eksiltme, bayındırlık işleri genel, hususî ve fenn nameleri, proje keşif hulâsasile buna müteferri diğer evrak p Nafia dairesinde verilecektir.

Muvakkat teminat 691 lira 59 kuruştur.

İsteklilerin teklif mektupları ve Çorum Vilâyetinden eksiltme hinden 8 gün evvel alınmış ehliyet ve 939 yılına ait ticaret vesikalarını 23-6-939 cuma günü saat 15 şe kadar vilâyet encümenine vermeleri lâzımdır. 2-3

BURULUŞ TARİHİ: 1921

İDARE YERİ

Vilâyet matbaası

ÇORUM

YIL: 18 — No. 974

ÇARŞAMBA

21 - Haziran - 1939

Nushası - 2 - kuruştur

Her hafta Çarşamba günleri çıkar vilâyet gazetesidir

Türk - Hatay

Hudud Muamelâtı Kaldırıldı

Ankara 16 - (Telefonla) - Bü Millet Meclisinin bu gün l ettiği kanunla, Hatayla ara aki hudud muamelâtı tema kaldırılmış oluyor. Lâyiha isin geçen cuma günki ruz sindeyken hükümetin talebile keresi bu güne bırakılmıştı. günki toplantıda Başvekil or Refik Saydam, ruzname beşinci maddesinde olan bu anın daha öne alınarak müs iyetle görüşülmesini teklif teklif ittifakla kabul olundu. uretle, Türkiye Büyük Millet isi, Meydanıkebezin bir kilo e şimali garbisinde bulunan numaralı hudut taşından ve stan denize inen sahada hu müteallik olarak elyevm bilcümle idarî, malî, iktisa kâm ve muamelât tamamen ırılmıştır. Kanun şiddetli al rla kabul olundu.

Diğer taraftan Dahiliye Vekâ de bu sabah toplanan bir ko on, Anavatanın bir vilâyetini il edecek olan Hatayda vilâ eşkilâtına dair işler üzerinde e kadar meşgul olmuştur. vilâyetin valiliğine Emniyet Umum Müdürü Şükrü Sök üerin tayinine aid formalite bugünlerde ikmal edileceği ılıyor. Söylendiğine göre iyet Umum Müdürlüğüne el Seyhan Valisi olan eski bul Vali Muavini Ali Riza gin tayini mevzuu bahstir.

-Cumhuriyet-

MISIR HARİCİYE NAZIRI

Kardeş Mısırın Hariciye Nazırı ulfettah Yahya Paşa ayın 17 cumartesi günü İstanbula işlerdir.

Ayın 18 inci pazar günü Ya da Milli Şefimiz Gumhur Re met İnönü tarafından kabul ulan Muhterem Nazır, Hari Vekilimizle birlikte Ankarayı f buyurmuşlardır.

Ankarada üç gün ikamet bu cak olan dost Nazır İstanbul e Balkanlara geçecek Sofya, eş ve Belgradı da ziyaret eceklerdir.

Tapu ve Kadastro

Adliye Vekâletine devri katiyet kesbetti

Ankara — Büyük Millet Meclisisinin temennisi üzerine tapu kadastro müdüriyeti umumiyesinin Adliyeye devri katiyet kesbetmiştir. Bu babta hazırlanan kanun Başvekâlete gönderilmiştir. Aldığımız malûmata göre Adliye Vekili Bay Fethi Okyar memleket mahkemelerini meşgul eden ve işinden, gücünden alıkoyan arazi davalarına nihayet vermek için memleketin en mühim yerlerinde kadastro yapılmasını lüzumlu görmüştür.

Bay Fethi Okyar her şeye tercihan memlekette kadastro teşkilâtının takviyesinin zarurî olduğu kanaatine vasıl olmuştur.

Pazar tatilini geçirmek üzere Çubuk kazasına giden Adliye Vekili mahallî hakiminden adliye durumunu sormuş, hakim Çubuk gibi küçük bir kaza merkezinde yevmiye kırkbeş dava rüyet ettiğini ve bunun yüzde doksanının arazi davası olduğunu Adliye Vekiline izah etmiştir. Çubuklular memleketlerinde kadastro olursa herkes hakkına razı olup işile gücüyle meşgul olacağını rica eylemişlerdir. -Yenimersin-

Tedavülden Kalkan Paralar

10-4-939 tarih ve 52206-1-7011-195 nolu tamime zeyildir.

Darphane ve damga matbaası müdürlüğünden alınan bir yazıda tedavülden kaldırılmış olan bronz beş ve iki buçuk kuruşluklarla nikel kırk paralıklardan malsandıklarınca yapılmakta olan irsaliâtın pek az miktarda bulunduğu bildirilerek bu paraların gerek İstanbulda ve gerek sair vilâyetlerde halk tarafından kullanılmakta olduğuna işaret edilmektedir.

1 - Mavzu bahs paralar 1-1-939 tarihinden itibaren tedavülden kaldırılmış olduğundan bunların halen bir mübadele vasıtası olarak istimali mütecasirleri hakkında kanunî takibat ifasını icap ettireceğinden ona göre muktazi tedabirin ittihaz olunması.

2 - Bu paraların vergi vesair borçlara mukabil yalnız malsandıklarınca ve hazineye devredilmek üzere merkez ve ziraat bankaları şubelerince nihayet 1-1-940 tarihine kadar kabulü mümkin olduğundan zararlarına meydan kalmamak üzere halkımızın şimdiden ellerindeki mevcutları yerlerine sarf eylemeleri lüzumu Maliye Vekâletinden tamimen tebliğ buyrulmuştur.

Hava Taarruzlarına Karşı Pasif Korunma Nizamnamesi

KISIM : I

Pasif korunma esasları

Madde 1 - Hava pasif korunma mecburiyetine tâbi tutulan şehir ve kasabalarda resmî ve hususî müesseselerde ve meskenlerde hava taarruzlarına karşı 3502 sayılı Hava Taarruzlarına Karşı Korunma Kanununa göre işbu Nizamname hükümleri tatbik olunur.

Madde 2 - Pas ma:
A) Pasif korunma teşkilleri,
B) Yapılacek hazırlık tebirleri,
C) Talim ve terbiye.

Olmak üzere üç kısıma ayrılır.

A) Pasif korunma teşkilleri

Madde 3 - Pasif korunma teşkilleri vekâletlerin pasif korunma büroları ve vilâyetlerin pasif korunma komisyonlarile mahallî korunma teşkillerinden mürekkebdir.

Madde 4 - Pasif korunma büroları her vekâlette vekâlete bağlı teşkillerin ihtiyaç ve hususiyetlerine göre Seferberlik Müdürlüklerine bağlı olarak mütehassıs ve memurlardan teşekkül eder. Seferberlik teşkilâtı olmıyan vekâletlere bağlı daire ve müesseseler Hava Müdafaa Genel Komutanlığı ile anlaşarak icap eden tedbirleri alırlar. Seferlik Müdürlüğü bulunan vekâletlere bağlı daire ve müesseseler direktifi Seferberlik Müdürlüğünden alacaklardır.

Madde 5 - Pasif korunma bürolarının vazifeleri şunlardır:

Kendi daire, müesseselerine mahsus hususî hava korunma plânlarını hazırlamak ve tedbirlerini almak ve tatbik etmek ve hava taarruzlarına karşı korunma kanunu, nizamname ve talimatname hükümlerini takib ve tatbik ettirmek ve hava korunma bakımından bütçeye konacak tahsisatı hazırlamak ve alınacak tahsisatın sarf yerlerini tesbit etmek.

Bütün yurda şamil hatıra gelebilecek tedbirleri Hava Müdafaa Genel Komutanlığına teklif etmek ve umumi şekilde ittihaz edilecek kararlardan kendilerini alâkadar eden hususları bu Nizamname hükümleri dairesinde tatbika çalışmak da büroların vazifeleri cümlesindendir.

Madde 6 - Vilâyet pasif korunma komisyonları Valinin başkanlığı altında askeri garnizon olan yerlerde Garnizon Komutanı veya vekili, Askerlik Şubesi Reisi, Cümhuriyit Müddeiumumisi, Defterdar, Nafıa Müdürü, Sıhhat ve İçtimai Muavenet Müdürü, Maarif Müdürü, Ticaret ve Sanayi ve Memesai Müdürü, Veteriner Müdürü, Ziraat Müdürü, Seferberlik Müdürü, Posta ve Telgraf ve Telefon Müdürü, Gümrük ve İnhisarlar Başmüdür veya Müdürü, Emniyet Müdürü veyahut Emniyet Müdürü vazifesini ifa etmek için yerine kaim olanla Jandarma Komutanı, Belediye Reisi, Ticaret ve Sanayi Odası Reisi ve Başkâtibi, Kızılay Reisi, demiryolu istasyonu oulunan yerlerde İstasyon Müdürü ve sahil vilâyetlerde Liman Reislerinden mürekkebdir.

Valiler lüzum gördükleri takdirde istişarî mahiyette olmak üzere diğer müessese ve teşkilât amirlerini de toplanmalara davet edebilirler.

Madde 7 - Pasif korunma bakımından komisyonca yapılacak işler Vali tarafından ilgilerine göre komisyon azalarına taksim edilebilir. Müşterek işler komisyon azaları arasından teşkil edilecek encümenlere verilebilir. Azaların veya encümenlerin hazırlayacakları işler bilâhara komisyonca karar altına alınır. Komisyonların yazı işleri seferberlik bürolarınca yapılır.

Madde 8 - Pasif korunma komisyonları, en az ayda bir defa toplanır. Reis lüzum gördüğü zamanlar ayrıca toplanmaya davet eder.

Madde 9 - Pasif korunma komisyonlarının vazifeleri şunlardır:

A) Pasif korunma plânlarını ve talimatlarını yapmak ve şehir ve kasabalarda yeniden yapılan ve tadilen vücude getirilen plânlarını ve yapı şart-

larını hususî nizamnamesine ve verilecek direktiflere göre havadan korunma bakımından tedkik etmek,

B) Haber almak hizmeti için «D. 112» talimatını mahallî kolordu veya tümen ve bulunulan yerde müstahkem mevki varsa komutanile anlaşarak tatbik ettirmek,

C) Korunma teşkillerini kadrolaştırmak, mütehassıs ve yardımcıları seçmek, techiz etmek, malzemelerini hazırlamak ve muhafaza etmek ve şehrin müteaddit korunma bölgelerine ayrılmasına lüzum görülürse bölgeleri ve her bölgede bulunacak teşkilleri tesbit eylemek «teşkillere verilmiş olan techizat teşkiller tarafından ve yedek malzeme de vilâyet tarafından tesis olunacak hususi depolarında muhafaza edilir.»

D) Pasif korunma mecburiyetine dahil olan mevkilerden başlıyarak ders ve talim ile halkı yetiştirmek, halka ve resmî makamlara korunma tedbirleri almakta yardım etmek ve kolaylıklar göstermek,

E) Bütün korunma teşkillerini ve malzemesini tehlike zamanında hemen faaliyete geçecek surette hazır bulunduracak tedbirleri almak ve hava korunma tahsisatının usulü dairesinde sarfı için lüzum göstermek,

F) Hava taarruzlarına karşı korunma kanunu, nizamname emir ve talimatları ve takib ve tatbik ettirmektir.

Madde 10 - Bu komisyonlara bağlı olmak üzere pasif korunma mecburiyetine dahil kasalarda da kaymakamların başkanlığında askerlik şubesi reisi, hükümet tabibi, emniyet amiri ve jandarma komutanından mürekkeb bir komisyon teşkil edilir.

— Sonu var —

İlân ve Abone

Yazı işleri için vilâyet Mektupçuluğuna müracaat edilir.

Matbua işleriçin Matbaa Müdürlüğüne müracaat edilir.

GAZETENİN SENELİĞİ

100 Kuruştur

İlânın satırı - 5 - kuruş
Günü geçen gazete - 5 - «
Haftası « « - 25 - «

Çorum Orman Çevirge Müdürlüğünden

1 - Çorum Vilâyetinin Osmancık kazasında hudutları şartnamede yazılı Keşkek deresi ormanından 142 metre mikâp gayri mamul dikili çam ağacı ( ) ay içinde çıkarılmak üzere 15 gün müddetle açık artırmaya konulmuştur.

2 - Artırma 6-7-939 perşembe günü saat 15 de Çorum Orman idaresine yapılacaktır.

3 - Beher gayri mamul metre mikâbının muhammen bedeli 460 kuruştur.

4 - Muvakkat teminat 48 lira 99 kuruştur.

5 - Şartname ve mukavelename projelerini görmek isteyenler bu müddet içinde Osmancık Orman idaresine Çorum Orman Müdürlüğüne ve Ankarada Orman Umum Müdürlüğüne müracaat edebilirler. 1-3

Çorum Sulh Hukuk Hakimliğinden

Tahmin edilen kıymeti 150 liradır.

Hudut ve sairesi

1 - Çomar mevkiinde şarkan İsmail karısı Kezibandan Keçili oğlu Ömere geçen bahçe; garben Tilki Salihin Şükriye geçen bağ.

Ve kısmen sahibi senet bağı cenuben çay şimalen Kezibandan Keçeli oğlu Ömere geçen bağ ile mahdut temmuz 934 tarih ve 48-35 nolu ve içerisinde meyve ceviz vesaire ağaçlarını havi bir bağ;

2 - Çomar mevkiinde şarkan İsmail karısı Kezibandan Keçili oğlu Ömere geçen bahçe; garben Kerim oğlundan Tilki Salihin Şükriye geçen bağ şimalen yol cenuben sahibi senet bağı ile mahdut temmuz 934 tarih 48-34 nolu ve içerisinde meyve ve bağ develerini havi bağ kıymeti 150 liradır.

3 - Çomar mevkiinde şarkan sahibi senet bağı garben Kerim efendi oğlundan Tilki Salihin Şükriye geçen bağ şimalen sahibi senet bağı, cenuben çay ile mahdut temmuz 934 tarih ve 48-36 tapu nolu ve içerisinde meyve, kavak ve ceviz ağaçları mevcut bir kıt'a bağdır ve tahmin edilen kıymeti 200 liradır.

Çorumun Emirahmet mahallesinden Keçeli oğlu Hasan kızı Satde ile o mahalleden Keçeli oğlu Hasan kızı Fatıma ve Ömer veresesi Fahriye ve çocukları ve Meryem mirasçıları aralarında müşterek olan ve yukarıda hudut ve sairesi yazılı olan üç kıt'a bağ kabili taksim olmadığından dolayı satılmak suretile şuyuun izalesine Çorum sulh hukuk mahkemesinin 12-5-939 tarih ve 916 nolu ilâmile hüküm altına alınmış olduğundan yukarıda hudut ve sairesi yazılı olan ve derunlarında kavak; meyve ve üzüm deveklerini havi bulunan üç kıt'a bağ gazete ile ilânından ve ilânnamelerinin tebliğ ve talikinden itibaren otuz gün müddetle açık artırmaya çıkarılmıştır. Hitamı olan 21-7-939 cuma günü saat 15 de mahkeme kaleminde icra edilecektir. Bu gayrı menkule konulacak pey muhammen kıymetinin yüzde 75 ini doldurmadığı takdirde en çok artıranın teahhüdü baki kalmak şartile ihalesi onbeş gün daha uzatılarak hitamı olan 4-8-939 cuma günü aynı saatte ve mahkeme kaleminde icra edilecektir. Bu gayri menkul ile alâkası olanların yirmi gün içinde evrakı müsbitelerile muracaat etmedikleri takdirde haklarında tapu sicilli ile sabit olmadıkca satış bedelinin paylaştırılmasından hariç kalacaklardır. Talip olanların muhammen kıymetlerinin yüzde yedi buçuğu nisbetinde pey akçasını veya milli bir bankanın mektubunu hamilen gelmeleri ilân olunur.

Çorum Sulh Hukuk Hakimliğinden

Hudut ve sairesi

Çöplü mahallesinin Karamancavuş sokağında kütük 468, ada 140, parsel 83 teşrinievvel 341 tarih 121 sıra No. sağı 53-54, 56, 63, 77, 78, 79, 80, 81, 82 parsel numaralı mülk sahibi Maden zade Hacı Salim ağa evlâdı manevisi Huriye ve Topal oğlu veresesi ve Şamlı oğlu Abdiş zevcesi haneleri ve tarikı has ve Şamlı oğlu İsmail ve Çorlu Osman veresesi haneleri, Döndü ailesi Yunus oğlu Mehmet ağa bahçeleri, solu 84, 85, 3, 4, 5, 9, 10, 13, 15, 18, 19 parsel No. lu mülk sahipleri Hacı Salim ağa zevcesi Sıddıka ve Maden zade İhsan hanesile müteveffa Said veresesi selâmlığı Kayiş oğlu Mehmet evi Toklu Alinin veresesi ve Mayıslının kör Hüseyin ve Kadir oğlu Ömer ve Karapaşa zade Rüştü Faruk hane ve bahçeleri.

Arkası 2, 30, 31 No. lu Yunus oğlu ve muhacir Tufan ve İnceyüzbaşı hane ve bahçeleri.

Önü 5 ve 84 parsel No. lu ve yol ile mahdut tahtani iki oda ve havuz ve havuzdan büyük bahçeye bir masralık su ve dört büyük ve iki küçük zabire anbarı ve 138 adet yetişmiş kavak ve 60 adet ayva ve elmayı havi bu şekildeki bahçe halı hazır dört bin lira kıymetindedir.

Çorumun İsabalife sokağından Maden oğlu Hacı Salim karısı Sıddıka ile Maden oğlu İhsan

Ticaret Odası Başkanlığı

Kendir ve kıl imalâtına ve saire gibi çürük mevat ranların tecziye edilece Meclisinin 30-1-937 tarih numaralı mukarratı iktıza olduğu halda bazı esnaf imalâtında karışıklık bul haber verilmekte olduğund pılacak ihbar veya teftiş sinde bu gibi ahvale cüret lerden Odalar kanununun maddesi mucibince beş yüz liraya kadar cezayı alınacağı ilân olunur.

Çorum Sulh Hakimliğin

Çorumun Yeniyol mah den Bekir oğlu 340 doğum sim ve 926 doğumlu küçük tin vasi evvelleri aynı mah Çayan oğullarından Emi mütekaid Mülâzım Ömerin 939 tarihinde vefat ettiği mış olduğundan vasisiz ka çük merkuman Rasim ve bilcümle umur ve vesay ifaya ehil olduğu anlaşıl yol mahallesinden Çayan Ömer karısı ve Nazmı k desin 8-6-939 tarihinde lere vasi tayin edilmiş ilân olunur.

aralarında müşterek bulun kabili taksim olmadığından satılmak suretile şuyuun Çorum Sulh Hukuk mahkem 13-4-939 tarih ve 834 No. mile hüküm altına alınan karıda hudut vesairesi yaz lunan bahçe ve derunundeki ve anbar ve su ve saire gay ilânından ve ilânnamelerin liğ ve talikinden itibare gün müddetle açık artırm karılmıştır. Hitamı olan 21 cuma günü saat onbeşde keme kaleminde icra edile Bu gayri menkule konul muhammen kıymetinin yüz miş beşini doldurmadığı ta en çok arturanın taahhüd kalmak şartile ihalesi onb daha uzatılarak hitamı ola 939 cuma günü aynı saa mahkeme kaleminde icra cektir. Bu gayri menkul kası olanların yirmi gün evrakı müsbitelerile birlik racaat etmedikleri takdir hakları tapu sicilli ile sabit dıkça satış bedelinin payl masından hariç kalacaklar lip olanların muhammen nin yüzde yedi buçuğu nisb pey akçasını veya milli bir nın mektubunu hamilen ge ilân olunur.

Çorum Valiliğinden

AÇIK EKSİLTME İLÂNI

29-6-939 Tarih perşembe günü saat 15 de Çorum Daimî Encümeni eksiltme komisyonu odasında 5313 lira 89 kuruş keşif bedeli olan İskilip ilkokulu devamı inşaatı.

İnşaatı açık eksiltme usulile eksiltmeye konulmuştur. Mukavele, eksiltme, bayındırlık işleri genel, hususî ve fennî şartnameleri, proje keşif hulasasile buna müteferri diğer evrak Nafıa Müdürlüğünde parasız verilecektir.

Muvakkat teminat (398) lira (54) kuruştur.

İsteklilerin teklif mektupları ve Çorum Vilâyetinden eksiltme tarihinden «8» gün evvel alınmış ehliyet ve 1939 yılına ait ticaret odası vesikaları bulunacaktır. 2-3

Çorumun Mecidözü Kazasında İskân Evleri Yapılacaktır

KAPALI EKSİLTME İLÂNI

6-7-939 Tarih perşembe günü saat 11 de Çorum İskân Müdürlüğü eksiltme komisyonu odasında « 33750 » lira keşif bedelli Mecidözünde inşa edilecek 75 çift iskân evi inşaatı kapalı zarf usulile eksiltmeye konulmuştur. Bu inşaata lâzım olan kereste idarece verileceğinden keşif bedeline dahil değildir. Mukavele, eksiltme, bayındırlık işleri genel, hususî ve fennî şartnameleri proje, keşif hulâsasile buna müteferri diğer evrak Çorum Iskân Müdürlüğü ve Ankara İskân Umum Müdürlüğü Fen Heyetinde görülebilir.

Muvakkat teminat (2531) 25 kuruştur.

İsteklilerin teklif mektupları ve bu işe benzer iş yaptığına dair idarelerinden almış olduğu vesikalar, 939 yılına aid ticaret odası vesikalarını 6-7-939 perşembe günü saat 10 a kadar Çorum İskân Müdürlüğüne vermeleri lâzımdır. 1-3

Askerî Sa. Al. Komsiyonundan

Alay eratının ihtiyaçları için aşağıda cins ve miktar ve ihale gün ve saatleri gösterilen sekiz kalem mevaddı iaşe açık eksiltmeye konulmuştur. Şartnamelerini görmek isteyenler her gün Çorum Ordu evindeki komsiyona müracaat edebilirler. İstekliler teminatı muvakkateleri ile birlikte ve belli edilen gün ve saatte Çorum Ordu evinde toplanacak komsiyon riyasetine müracaatları ilân olunur.

Cinsi	Miktarı Kilo	İhale günü ve saati		Muhammen bedeli Lira	Kuruş
Süt	3000	4-7-939 Salı	15		
Yogurt	6000	»	»		
Taze Fasulye	15000				
Taze Kabak	15000	4-7-939 Salı	17		
Patlıcan	10000				
Patatis	15000				
Domatis	15000				
Soğan	6000				1-3

Çorumun İskilip Kazasına Bağlı Alagöz (Bayat) Nahiyesinde İskân Evleri Yapılacaktır

KAPALI EKSİLTME İLÂNI

10-7-939 Pazartesi günü saat 11 de Çorum İskân Müdürlüğü eksiltme komisyonu odasında (17500) lira keşif bedelli İskilibe bağlı Alagöz (Bayat) Nahiyesinde inşa edilecek (50) çift iskân evi inşaatı kapalı zarf usulile eksiltmeye konulmuştur. Bu inşaata lâzım olan kereste idarece verileceğinden keşif bedeline dahil değildir. Mukavele, eksiltme, bayındırlık işleri genel, hususî ve fennî şartnameleri, proje, keşif hulâsası ile buna müteferri diğer evrak Çorum İskân Müdürlüğü ve Ankara İskân Umum Müdürlüğü Fen Heyetinde görülebilir.

Muvakkat teminat (1312) lira (50) kuruştur.

İsteklilerin teklif mektupları ve bu işe benzer iş yaptığına dair idarelerinden almış olduğu vesikalar, 939 yılına aid ticaret odası vesikalarını 10-7-939 pazartesi günü saat 10 a kadar Çorum İskân Müdürlüğüne vermeleri lâzımdır. 1-3

Vergi Cüzdanları Ve Faideleri

1 - Mükelleflerin verği nev'ilerine göre tahakkuk ettirilmiş olan borçları ile bu borçlarına karşı yatıracakları paraların miktarını kayıtlara ve ellerindeki makbuzlara müracaat etmeksizin derhal anlayabilmeleri maksadile 2184 sayılı kanunla ihdas edilmiş bulunan verği cüzdanları her malsandığında bez kaplıları yirmi ve meşin kaplıları elli kuruşa satılmaktadır.

2 - Borçlu tarafından yapılacak teslimat için kendilerine ayrıca makbuz verilmekle beraber teslimat bu cüzdanlara da kaydedilir. Ve her mükellef vergi cüzdanlarındaki kayitlarla da verğisini ödediğini isbat edebilir.

3 - Cüzdan almak mükellefler için mecburi değildir. Ancak bütün borç ile teslimatı bir arada gösteren bu cüzdanlar büyük bir kolaylık temin ettiğinden her borçlu vatandaş tarafından alınması faydalı olduğu ve arzu eden vatandaşların bedeli mukabilinde malsandıklarından alabilecekleri tebliğ olunur.

Daimî Encümenden

Azı Kilo	Çoğu Kilo	Muhammen B. Kuruş	Santim	Mu. teminat Lira	Kuruş	Alınacak erzak
21000	22000	9		143	44	Birinci nevi ekmek
900	1000	40		45	00	Kesme şeker
3000	3500	8		17	06	Bulgur çekilmiş
1300	1500	5		5	63	Kuru soğan
500	800	5		3	00	Alibaba tuzu
11500	13000	32		313	00	Koyun eti
800	1000	8		6	00	Kuru fasulya
150	200	20		3	00	Domates salçası
300	400	7		2	10	Mercimek
600	800	8		4	80	Nohut
1800	2000	5		7	50	Patates
3700	4500	4		13	50	Kışlık sebze
4000	5000	5		18	75	Yazlık sebze
1060	1200	100		90	00	Sade yağ
5200	5500	3	50	13	73	Arpa
84000	100000	1200	ton	90	00	Çeltek kömürü
1500	2000	275	teneke	33	75	Gaz yağı

Hastanenin 939 mali yılı ihtiyacı olarak tesbit olunan yukarıda cins ve miktarile muvakkat teminat ve muhkkmen bedelleri yazılı on yedi kalem erzakın haziranın 26 ıncı pazartesi günü saat 15 de ihaleleri yapılmak üzere eksiltme müddeti on gün uzatıldığından alıcı olanların encümen kalemine müracaatları ilân olunur.

Polis Kollejine Girebilme Şeraiti

1 - Orta tahsilini muvaffakiyetle bitirenler: Türk olmak, ailelerinin ve kendilerinin geçmişteki ve şimdiki ahlâkî durumları düzgün ve muhitlerince kötü itimat, fena ad ve huyları olmadığı zabıta tahkikatile anlaşılmak.

2 - Vücudunun teşekkülâtı düzgün ve sağlığı yerinde ve bulaşıcı hastalığı bulunmamak.

3 - (Peltek, kekeme) kel ve bariz surette ferik alametin arzeden vücudun harici kısımlarında yanık, kesik ve diğer yara ve bere eseri bulunmamak.

4 - Orta mektep son sınıfının imtihanında muvaffak olmuş bulunmak.

5 - Mazeretsiz bir yıl tahsili terk etmiş olanlar ve kabul şartlarını taşımayanlar, yaşını tashih etmiş olanlar Kolleje kabul edilemezler.

6 - Müsabaka imtihanından sonra vürut edecekler için hususî ve münferit sınav açılmaz.

10 - Her yıl Kollejin birinci sınıf için seçme sınavı açılır ve talebe kabul edilir. Kabul olunupta sonradan kabul evrakının hakikate uygun olmadığı meydana çıkanlar Kollejden çıkarılırlar.

Kollejin Sınıflarına Alınacak Talebe Yaş Ve Boy Haddi

Birinci sınıfa alınacaklar.

Yaşı	Boyu	Ağırlığı
17	1-63	53 Kilo
16	1-59	49
15	1-51	49

İkinci Sınıfa Alınacaklar

Yaşı	Boyu	Ağırlığı
16-20	1-65	63
19	1-66	60

Üçüncü Sınıfa Alınacaklar

Yaşı	Boyu	Ağırlığı
17-21	1-68	62
20	1-67	60

Küçük Sıhhat Memurları Mektebi Müdürlüğünden

Cinsi	Miktarı Azı Kilo	Tutarı Çoğu Kilo		Muvakkat teminat Lira	Kr.	Lira	Kr.	İhale günü
Ekmek Birinci	14000	16000	Kilo	1440	00	108	00	
Koyun eti	4500	5500	»	1650	00	123	75	
S. Yağı erinmiş	550	700	»	735	00	55	13	
Pirinç Tosya	1500	1800	»	504	00	37	80	26-6-939 Pazartesi
Bulgur	300	400	»	30	00	2	25	günü saat 14 de
Taze sebze muhtelif	3500	4000	»	270	00	20	25	
Sabun Ayvalık	400	500	»	200	00	15	00	
Odun Meşe	15000	17000	»	212	50	15	94	
Odun Çam	10000	12000	»	150	00	11	25	
Maden kömürü Çeltek malı 2 santimlik elekden eleme)	60	75	Ton	800	00	60	00	
Zeytin yağı Ayvalık	80	120	Kilo	72	00	5	40	
Makarna İstanbul	250	300	»	90	00	6	75	
Tel şehriye »	70	80	»	24	00	1	80	
Arpa » »	50	70	»	21	00	1	58	
Şeker kesme, sandık	250	350	»	105	00	7	88	
Şeker Toz	350	400	»	112	00	8	40	
Zeytin Gemlik	300	400	»	160	00	12	00	
Yüzde 20 Akkuyruk Çay								
» 40 Altınper	18	20	»	95	00	7	23	939 Salı günü
» 40 Seylam								saat 15 de
Beyaz peynir Edirne	50	100	»	60	00	3	90	
» » yerli salamura	25	50	»	12	50		94	
Kaşar peyniri Edirne	25	30	»	27	00	2	3	
Tuz	450	500	»	25	00	1	88	
Kuru soğan Çayköy	800	1000	»	50	00	3	75	
Domates salçası	80	100	»	20	00	1	50	
Un birinci	350	450	»	49	50	3	72	
Kuru fasulya	250	300	»	24	00	1	80	
Mercimek	70	90	»	5	60		42	
Nohut	150	200	»	16	00	1	20	
Patates yerli	1000	1200	»	68	00	5	10	
K. Üzüm çekirdeksiz	50	60	»	18	00	1	35	
K. Kayısı Malatya	50	60	»	42	00	3	15	
K. Erik Amaskene	25	30	»	6	75		50	
K. Bamya Çiçek	5	10	»	11	00		82	
Sirke	20	30	»	3	75		28	
Taze Meyve	150	200	»	20	00	1	50	
Süt	80	100	»	9	00		68	
Yoğurt	300	400	»	36	00	2	70	
Yumurta	2500	3500	Adet	35	00	2	62	

Okulumuzun 11-6-939 tarihiden itibaren 26-6-939 tarihine kadar yıllık ihtiyacı olan yukarıda cinsi, miktarları, tutarı ve muvakkat teminatı yazılı (38 kalem) yiyecek ve yakacağı 15 gün müddetle açık eksiltmeye konulmuştur. Şartları anlamak üzere her gün mektep idaresine baş vurabilirler. İsteklilerin hizalarında gösterilen günlerde saat 14 de Sıhhat Müdürlüğü dairesinde toplanacak komisyona başvurmaları ancak eksiltme başladıktan sonra muamele yapılamayacağından teminatı muvakkata makbuzlarını ve ticaret odasından alınacak taahhütlerini başarabileceklerini gösterir vesikalarını başlangıç saatinden önce getirmiş bulunmaları lüzumu ilân olunur. 2-2

Tapu Sicil Muhafızlığından

Saz değirmeni köyünün köy mevkiindeki bir bap haneye a köyden İbrahim oğlu Alinin c dinden intikale ve senetsiz ta rufata istinaden namına tapu mak istemesi dolayısile mezk hanenin hukukî vaziyetinin tet için 9 Temmuz 939 pazar gü mahalline memur gönderile başkaca tasarruf iddiasında b nanların aynı gün keşif mahall de bulunacak memura veya d evvel tapu idaresine müracaat gereği ilân olunur.

Tapu Sicil Muhafızlığından

Seydim Çakallı köyünden koyu oğlu Ahmedin Gökburun m kiinde bila senet bulunan 4 pa tarlanın intikalen tapulanm veresesi tarafından talep edilm te olduğundan mahallen keşfi tahkikat icrası için 9-7-939 pa günü bir memur gönderilec Bu gayri menkule tasarruf idd sında bulunan varsa şimdi tapu sicil muhafızlığına vesika birlikte müracaatları veyahut k günü gelecek memura iddiala bildirmeleri ilân olunur.

Çorum Asli Hukuk Hakimliğinden

İkameti meçhul Gürcü kö Kemal oğlu Hamdi : o köyü Ayşenin aleyhinize açtığı boşan davasının muhakemesi 4-7-9 tarihine saat dokuza muallak mezkûr günde mahkemede h bulunmanız lüzumu tebliğ olu

YİTİK MÜHÜR

Muhtarlıkta kullandığım mührümü gaip ettim. Yenisini a cağımdan eskisinin hükmü ol dığını ilân eylerim.

İskilip Kızılveran Nahiyesi Yeniyapan Köyünden Süleyman İhtiyar

Çorum Vilâyetinden

KAPALI EKSİLTME İLÂNI

23-6-939 tarih cuma günü saat 15 de Çorum Vilâyet Daimî Encümeni odasında 13672 - 85 lira keşif bedeli Çorum memleket hastahanesi intaniye pavyonu ikmali inşaatı kapalı zarf usulile eksiltmeye konulmuştur.

Mukavele, eksiltme, Bayındırlık işleri genel hususî ve fennî şartnameleri, proje keşif hulasasile buna müteferri diğer evrak parasız Nafia dairesinde verilecektir.

Muvakkat teminat 1025 lira 46 kuruştur.

İsteklilerin teklif mektupları ve Çorum Vilâyetinden eksiltme tarihinden 8 gün evvel alınmış ehliyet ve 939 yılına ait ticaret odası vesikaları 23-6-939 cuma günü saat 14 de kadar vilâyet daimi encümenine vermeleri lâzımdır. 3-3

Çorum Vilâyetinden

AÇIK EKSİLTME İLÂNI

23-6-939 tarih cuma günü saat 16 da Vilâyet Daimî Encümeninde 9221 - 21 lira keşif bedeli Mecidözü İlk Okulunun tuğla, betonarme ve çatı inşaatı açık eksiltme usulile eksiltmeye konulmuştur.

Mukavele, eksiltme, bayındırlık işleri genel, hususi ve fenni şartnameleri, proje keşif hulâsasile buna müteferri diğer evrak para Nafia dairesinde verilecektir.

Muvakkat teminat 691 lira 59 kuruştur.

İsteklilerin teklif mektupları ve Çorum Vilâyetinden eksiltme tarihinden 8 gün evvel alınmış ehliyet ve 939 yılına ait ticaret odası vesikalarını 23 6-939 cuma günü saat 15 şe kadar vilâyet daimi encümenine vermeleri lâzımdır. 3-3

KURULUŞ TARİHİ: 1921

İDARE YERİ

vilâyet matbaası

ÇORUM

YIL: 18 — No. 975

ÇARŞAMBA

28 - Haziran - 1939

Nushası - 2 - kuruştur.

— Her hafta Çarşamba günleri çıkar vilâyet gazetesidir —

Türkün Büyük Bir Zaferi Daha

HATAY ANA VATANA İLHAK EDİLDİ

Milli İstiklâlimizden başlayarak, her an bir başka zaferle milli varlığımızı temamlamağa uğraşan Türkler; bugün en mühim ve büyük bir zafer daha yaratmış bulunuyoruz.

Hatayın 20 senedir hasretle beklediği nurlu güneş; Torusların bugün doğup 350 bin Hataylıyı Türk camiasının arasına katarak, onları en büyük varlığa, Türk milletini de 20 yıldır bendisinden ayrı düşen Hataylı kardeşlerini bağrına basmakla en büyük zafere kavuşturmuştur.

350 Bin ırkdaşımızın oturağı olunduğu halde, her hangi bir anlış siyasetle 20 yıldır ana tandan ayrı düşürülmüş olup, edi Şefimiz Yüce Halâskârımızın sarsılmaz azmile geçen yılberi müstakil bir surette re edilegelen ana vatanın bu bölmez parçası Hatay İli de millî dudlarımız içine bugün resmen tılmış olmakla, başta Millî Şefiz Reisi Cumhur İsmet İnönü olunduğu halde kudretli Refik ydam Hükümetinin çok kısa r zamanda Türke kazandırdığı büyük zafer; Türk milletinin ediyen anacağı ve zaman zaman vincile bayram yapacağı şanlı r varlık olmakla beraber, dünya asetinin şu karışık devresinde, e ileriye görüşlü sulh sever arecilerimizin samimî müzakere ve dostane anlaşmaları sonucu olaraklada, Ebedî Şefimiz Atatürkün 937 yılında Millet Meclisi kürsüsünde [yarınki Türk - Fransız münasebetlerinin dilediğimiz yolda inkişafına, Hatay işinin iyi bir yönde yürümesi esaslı bir ölçü ve amil olacaktır, kanaatindeyim.] Diye irad buyurdukları tarihî söylevlerile temel taşını attığı mes'ud netiçe, bugün Millî Şefimiz Reisi Cumhur İsmet İnönünün uğ[illegible]rile tahakkuk ettirilmiş [illegible] suretle dahilde sulh ve hariçte sulh esasını en üstün umde tutan Türk milletinin sulh sever milletlerle samimî birlik ve sağlam dostluk esaslarını da yeniden kuvvetlendirmiş bulunmaktadır.

Büyük Millet Meclisimizin haziranın 23 üncü cuma günü akdeylediği tarihî toplantıda, çoşkun tezahurat ve alkışlar arasında kanuniyet kesbeden, Refik Saydam hükümetinin muvaffakıyetli idarelerile tahakkuk ettirilen Türk - Fransız anlaşma beyannamesi ve dolayısile Hatay İlinin ana vatana ilhakı gibi bir anda iki mühim muvaffakıyetin tecellisi, Türk milletinin şimdiye kadar tahakkuk ettirdiği zaferlerin en başta geleni olmak itibarile 18 milyon Türk milleti adına şanlı Cumhuriyet hükümetimize yüzbinlerce minnet ve şükranlarımızı arzı ulusal bir borç biliriz.

Ş. Çoğlu

MISIR HARİCİYE NAZIRI

Mısır Hariciye Nazırı muhterem misafirimiz Abdulfettah Amr Paşa Haziranın 24 üncü günü maiyetlerile birlikte Bükreşe gitmişlerdir.

Ayın 22 sinde Ankaradan İstanbula gelerek tezahuratla karşılanmış olan dost Nazır Cumhuriyet abidesine çelenk koymuş ve bazı ziyaretlerde de bulunmuştur.

TAPUDA TAYİN

Şehrimiz Tapu Sicil Muhafızlığında açık bulunan Sicil Kâtipliğine tayin kılınmış olan İskilip Tapu Kâtibi Ahmet Alpsar gelerek vazifelerine başlamışlardır.

HAVA KURUMU TOPLANTISI

T. H. Kurumu şehrimiz şubesi İdareheyeti geçen pazartesi günü öğleden sonra şube binasında toplanarak şubenin 939 yılı bütçesini tanzim eylemiş ve kurum gelirlerinin arttırılması etrafında görüşmelerde bulunmuşlardır.

VARİDAT MÜDÜRÜ

Açık bulunan vilâyetimiz Varidat Müdürlüğüne tayin kılınan Tunçeli Varidat Müdürü Cemal Tunçer bu hafta içinde gelerek vazifelerine başlamışlardır. Hoş geldiniz der muvaffakıyetler temenni eyleriz.

Hava Taarruzlarına Karşı Pasif Korunma Nizamnamesi

— Geçen sayıdan artan —

Kaymakamlar bu komisyona lüzum gördükleri takdirde istişari mahiyette olmak üzere istedikleri zevatı alabilirler.

Madde 11 - Komisyonların senede bir defa birici kânunda tanzim edecekleri raporlarla sarfiyat cetvelleri ve mevcut malzeme kuvveleri kaza kaymakamları tarafından sırasile vilâyetlere ve vilâyetler de bunları inceliyerek sonuçlarını Dahiliye Vekâletine ve Hava Müdafaa Genel Komutanlığına ve diğer vekâletleri ilgiledirenleri de aid oldukları vekâletlere gönderirler.

Vekâletler ve Hava Müdafaa Genel Komutanlığı bu rapor sonuçlarını mütalealarile birlikte şubat ayında Genel Kurmay Başkanlığına gönderirler.

Madde 12 - Seferde pasif korunma komisyonları, hava müdafaa mıntaka komutanının, varsa mevkî hava müdafaa komutanının hava müdafaa bakımından zaruri olarak göstereceksleri lüzuma göre hareket ederler.

Hava pasif teşkilleri

Madde 13 - Pasif korunma komisyonlarının korunma plânlarını tatbik edecek olan kuvvetler, pasif teşkilleri guruplarıdır.

Bu kuvvetler, mevkiin büyüklüğüne ve nüfusuna göre nüfusun 5-1000-15-1000 i kadar olur.

Madde - 14 Korunma teşkillerinin başında mahallî bir âmir, pasif korunma âmiri vazifesini yapar. Bu da mevkiin emniyet müdürü veya emniyet âmiridir.

Polis teşkilleri olmayan yerlerde bu âmir mahallin jandarma komutanıdır.

Madde 15 - Hava korunma teşkilleri, harp zamanında hava pasif korunmasındaki ihtisas ve salâhiyetlerini muhafaza etmek şartile hava müdafaa mıntaka veya mevki hava müdafaa komutanının emrinde bulunurlar.

Madde 16 - Korunma teşkilleri yedi guruba ayrılır:

1 - Mevkiin korunma amirliği «gözletme hizmeti, alârm ve itribat hizmetleri»,

2 - Polis ve polise yardımcılar,

3 - İtfaiye ve yardımcı itfaiye,

4 - Sıhhî ve içtimaî yardım ve veteriner hizmetleri,

5 - Gaz arama ve temizleme,

6 - Teknik onarma işleri «elektirik, havagazı, telefon ve telgraf, su, kanalizasyon ve benzerleri»,

7 - Enkaz kaldırma, can kurtarma ve patlamayan bombaları kaldırma.

Madde 17 - Bu guruplara ayrilacak kuvvetin nisbeti, mevkiin hususiyetine ve korunma plânlarına göre hazar zamanından komisyonca tesbit olunur ve bu guruplar için hava ve gazdan korunma vasıta ve malzemeleri ve bunların depoları ve tevzi istesyonları yine hazar zamanından komisyonca temin olunur.

Madde 18 - Pasif korunma mecburiyetine tâbi şehir ve kasabalarla resmî ve hususî müessese ve fabrikalarda pasif korunma teşkilleri için lüzumlu olan mütehassıs ve yardımcı şahıslar, askerî hizmetlerde ügisi olmıyanlardan pasif korunma komisyonlarınca hazardan seçilir.

Herbirinin bu Nizamnamede

ŞEHRİMİZ HALKEVİ YENİ YIL BOTÇESİ

Şehrimiz Halkevi idare heyeti haziranın 26 ncı pazartesi gecesi toplanarak Evin 939 yılı bütçesini tanzim etmiştir. Bütçe vaziyetine göre esaslı tedkikler sonucu olarak kollara ayrılan tahsisatlarla bu yıl faaliyetin geçen yıllardan daha üstün bir sekil alacağına kat'i nazarla bakıla bilmektedir.

T. Z. BANKASI VEZNEDARI

Açık bulunan Türkiye Ziraat Bankası Çorum şubesi Veznedarlığına naklen tayin kılınmış olan Diyarbakır şubesi veznedarı Sadık Akbaş gelerek vazifelerine başlamışlardır.

gösterilen vazifalerinin ifa sureti ve bunlara seçileceklerin vasıfları talimatname, emir ve talimatlarla tayin olunur.

Madde 19 - Mütehassıs ve yardımcı şahısların hazarda ve seferde çağrılma keyfiyeti ve halkın ders ve konferanslara daveti pasif korunma komisyonlarınca yapılır.

Resmi daire, fabrika ve müesseselerde

Madde 20 - Pasif korunma mecburiyetine tâbi tutulan resmî ve hususî daire, fabrika ve müesseseler kendi hususiyetlerine ve teşkillerine göre ilgili vekâletler veya valiler tarafından verilecek esaslar dairesinde hava pasif korunma komisyonu kararile korunma komisyonları ve teşkilleri yaparlar.

Şehir, kasaba ve köylerde

Madde 21 - Pasif korunma mecburiyetine tâbi olmayan şehir ve kasabalarda yangın ve ilk sıhhi yardım teşkilleri yapılır.

Köylerde yangından ve bilhassa mezruatın yangından korunmasına aid mahallî tedbirler alınır.

Bunların derecesi, vilâyet pasif korunma komisyonları tarafından tayin edilir.

Hususî Binalarda Ve Evlerde

Madde 22 - İçerisinde oturulan münferid evler, bir çok ailelerin oturdukları evler ve apartımanlardan her birinde oturanlar arasından birer «Ev hava korunma âmiri» ve birer «Ev itfaiyecisi» ayrılır ve ayrıca bir çok ailelerle meskûn olan evlerde ve apartımanlarda ev hava korunma âmirinden başka bir muavin ve bir hasta bakıcı ve binanın büyüklüğüne ve oturanların adedine göre bir kaç ev itfaiyecisi muavini ayrılır.

Bunların vazifeleri ve seçim suretleri talimatnamesinde gösterilir.

Madde 23 - Limanlarda ve vapurlarda hava pasif korunma tedbirleri, hususî nizamnamesindeki hükümlere göre yapılır.

B) Yapılacak hazırlık tedbirleri

I - Gizleme

Madde 24 - Hava pasif korunmasında en önemli gizleme, geceliyin ışıkların söndürülmesi ve karartılmasıdır. Bu tedbirlerin hava pasif korunma mecburiyetine dahil olsun veya olmasın bütün mevkiler ve münferid çiftlik ve evler de dahil olmak üzere bütün yurda şümulü vardır.

Işıkların Söndürülmesi ve Karartılması Nizamnamesindeki hükümler istisnasız olarak tatbik olunur ve hazar zamanında nizamnamesinin emrettiği hazırlıklar ve tedbirler alınır.

Madde 25 - Müsait olan yerlerdeki mühim mevki veya tesislerin gündüzün gizlenmesi, civarına benzer bir şekilde kamufle «Boyanarak, örtülecek, etrafa ağaç dikilerek veya sahte şekiller yapılarak» edilmek suretile yapılır.

Madde 26 - Lüzum görülen şehir ve kasabaların nüfusunun da seyrekleştirilebilmesi için lâzım olan tedbirler hazardan tesbit edilir.

Madde 27 - Bunların tarzı korunma plânlarında tayin edilir.

II - Haber alma ve verme vazifesi

Madde 28 - Haber alma ve verme vazife ve şekilleri Genel Kurmay Başkanlığının «D. 112» talimatına, ve Hava Müdafaa Genel Komutanlığı ile ilgili vekâletler arasında tesbit olunan plâna göre Nafıa ve Dahiliye Vekâleti ile Valiler tarafından hazar zamanında hazırlanır.

III - Alârm «Tayyare hucumlarının» ilânı

Madde 29 - Tayyare hücumlarının ilânı ancak alıncak haberlere göre hava müdafaa mıntaka komutanları veyahut varsa o mevkideki hava müdafaa komutanı, komutan bulunmadığı veya bu vazifenin ifası sekteye uğradığı takdirde valiler ve kaymakamların emrile yapılır.

Madde 30 - Yukarıki madde mucibince yapılacak tayyare hücumlarının ilânı o mevkiin hava pasif korunma âmirine aiddir.

Bunun için hazar zamanında hazırlanmış bir plân ve bunların tatbikına lüzumlu olan bütün ted birler alınır

Madde 31 - Alârın üç safhaya ayrılır:

Birinci ilân: Tayyare hücumu tehlikesi, (ikaz)

İkinci ilân: Tayyare hücumu «Alârın»,

Üçüncü ilân: Tayyare hucumu bitti,

Madde 32 - Birinci ilân: Hava pasif korunma teşkilleri guruplarile her türlü tedbirleri alabilmeleri için uzunca bir zamana ihtiyacı olan müesseseler içindir. Halka bildirilmez. Vaziyetin zaruret gösterdiği ahvalde birinci ve ikinci ilân birleştirilebilir.

Bu ilân, hava pasif alârm santırallarında telefonla veya elektrik işaretlerile veya kararlaştırılmış diğer vasıtalarla evvelden tertip edilmiş bir cetvele göre yapılır.

Madde 33 - İkinci ilân: Tayyare hücumu «Alârm», bütün şehir ve kasaba halkı ile fabrika ve müesseseler memur ve işçileri içindir.

Madde 34 - Pasif korunma mecburiyetine dahil olan yerlerde yalnız hava hücumlarında kullanılmak üzere hususî düdük işaretleri kullanılır.

Madde 35 - Pasif korunma mecburiyetine dahil olmayan yerlerde veyahut hususî düdüklerin kâfi gelmediği pasif korunma mecburiyetine dahil olan yerlerde ihtiyaca göre diğer vasıtalardan istifade olunur.

Bu vasıtalar da fabrika, vapur, ve tiren düdükleri, çan, davul, boru, trampet, ses çıkaran demir gibi şeylerdir.

Madde 36 - Hususî düdükler ile verilecek işaret, kuvvetleşip zayıflaşan ve böylece üç dakika devam eden fasılalı seslerdir.

Diğer vasıtalarda yine üç dakika devam etmek üzere her dört saniyede verilen kısa seslerdir.

Madde 37 - Üçüncü ilân : Tayyare hücumu bitti : tayyare hücumlarının tekerrür etmiyeceğine kanaat geldikten sonra verilir.

Verilecek işaretler, hususî düdüklerde üç dakika devam eden uzun seslerdir. Diğer vasıtalar da üç dakika devamlı ses verirler. Bunu müteakib tabiî hal avdet eder.

İşaretlerin tarzı evvelden münasib vasıtalarla halka bildirilir.

IV - Şehir plânları ve mühim binaların yerleri

Madde 38 - Şehir plânlarının tanzimind ve mühim binaların yerlerinin tayininde pasif korunma bakımından tatbik edilecek esaslar için hususî nizamnamesindeki hükümler tatbik olunur.

V - Yapılarda

Madde 39 - Yapılar «Yapılarda pasif korunma bakımından tatbik edilecek esaslar ve sığınaklar» nizamnamesindeki hükümlere tabidir.

VI - Toplu korunma

Madde 40 - Pasif korunma mecburiyetine dahil şehir ve kasabada resmî ve hususî daire ve müesseselerde yapılacak daimî toplu korunma yerleri, hava pasif korunma plânlarında tesbit edilecek yerlerde 39 uncu maddede yazılı hususî nizamnamesine göre yapılır.

Hususî binalardaki muvakkat sığınaklar da yine aynı nizamname hükümlerinde tabidir.

VII - Gaz maskesi

Madde 41 - Korunma teşkilleri mensubları mensup oldukları idarelerce ordu tipi gaz maskesile ve icap edenlar gaz elbi levazımile techiz olunurlar.

Madde 42 - Pasif kor mecuriyetine dahil mevk bulunan memurlar ve mü demler bizzart birer halk tip maskesi tedarik ve muh ederler. Bunların tedarikind kümetçe kolaylıklar göster

Madde 43 - Pasif kor mecburiyetine dahil olan yer herkesin halk tipi birer gaz kesi ve her ailenin sıhhi ve malzeme tedarik etmesi lâzı Bunun için Hükûmetçe ucuz ke ve sıhhî levazım teda tevessül olunur.

C) Talim ve terbiye

Madde 44 - Talim ve te hava pasif korunma teşkille vazife alanlara ve halka m olmak üzere iki kısma ayrılı

Pasif korunma teşkill vazife alanlar şefler ve şahıs

Halkın yetiştirilmesi içi velâ pasif korunma öğretme nin yetiştirilmesi lâzımdır.

Madde 45 - Şefler vekâl de, müstakil veya mülhak ile idare olunan teşekkül resmi ve hususi mühim mü lerdeki pasif korunma bü komisyonlarında ihtisasl cak olanların vilâyet kom azaları ve komisyonun lüzu tereceği sair şahıslardır.

Madde 46 - Şahıslar korunma teşkilleri gurupl vazife alanlarla haber alma kez ve postalarına seçilen lerdir. Bunlar meslek ve i larına ve kendilerine ver vazifelerin genişliğine gör vekâletler ve müstakil mü lerce ve vilâyetlerce tanzim lecek programlarına göre konferans ve talim görürler.

Kurs, konferans ve talim ve bu programların yapılm icabında Hava Müdafaa G Komutanlığı yardım eder.

Hava pasif korunmasın müşterek esaslar Hava Mü Genel Komutanlığınca veril

Madde 47 - Yetiştirme deti yılda on saatten otuz kadar değişebilir. Dersler ve feranslar halkın işlerini aksa yacak şekilde tertib edilmeli

Halkın yetiştirilmesi için velâ pasif korunma mecburiy dahil olan yerlerden başl üzere tekmil yurdda on beş y bitiren ve altmış yaşını do mayan bütün halka mahsus ve konferanslar ve ameli de açılır. Talebeler de okullarda ris edilir.

Bunun için pasif korunma killerinde vazife alanlardan

ipleri ve okul öğretmenleri ve etişmiş münevverlerden öğretmenler seçilir.

Madde 48 - Her türlü hava aarruzlarına karşı alınacak tedbirler ve yapılacak işler hakkında alkı tenvir ve irşad eylemeğe ve mümkün olan yardımları yapmağa bütün idare makamlarile resmi ve hususi müesseseler ve hayır cemiyetleri çalışırlar.

Tatbikat Ve Manevralar

Madde 49 - Hava pasif korunma tatbikat ve manevraları ya ir şehir ve kasabaya veya müesseselere münhasır olmak üzere hususî veyahut bir mıntakaya şamil olarak umumî mahiyette olur. Bunlar hava müdafaa Genel Komutanlığı tarafından tertib olunur.

Bundan gayri tedris maksadile yapılan talimler ve tatbikatlar programlarına göre ait oldukları teşkiller ve müesseselerce yapılır.

Madde 50 - Umumî tatbikat manevralar yapılmazdan bir ay evvel hazırlık için Hava Müdafaa Genel Komutanlığı tarafından Dahiliye Vekâletine ve icabında Nafia Vekâletine ve bilgi için diğer vekâletlere bildirilir.

Vilâyetler de bu maksadla Dahiliye Vekâletine teklifte bulunabilirler. Bu takdirde Dahiliye Vekâleti Hava Müdafaa Genel Komutanlığının mütaleasını almak suretile icab eden kararı verir.

— Sonu var —

Tapu Sicil Muhafızlığından

Hamamlıçay köyünün muhtelif mevkilerindeki dört parça gayri menkulü köyden İmam oğullarından İsmail evlâdı Hüseyin ve Emine ve Hasan veresesi miras yolu ve senedsiz tasarrufat iddiasile namına tapu almak istemesi dolayısile işbu gayri menkullerin hukukî vaziyetlerinin tedkiki için 5 - temmuz - 939 pazar günü mahalline memur gönderileceğinden tasarruf iddiasında bulunanların mezkûr günde keşif memuruna ve daha evvel tapu idaresine müracaatları gereği ilân olunur.

Yitik Tasdıkname

Çorum Orta Okulu son sınıfından aldığım tasdiknameyi yitirdim. Hükmü olmadığını ilân ederim.

Mecidözünlü 224 No.
Halis Yıldırım

Askerlik Şubesinden

1 - 335 Doğumlu eratın (yerli ve yabancı) son yoklamasına ve geçen yıl yapılmış olan son yoklama üzerinde askerlik meclisince ertesi seneye bırakılmış bulunanların ikinci yoklamasına 3 - temmuz - 939 pazartesi günü başlanacak ve aynı ayın 15 inci perşembe günü akşamına kadar sürecektir.

2 - Son yoklama şube binasında her gün saat 12 ve 14, 17 arasında yapılacaktır.

3 - Vaktın darlığına binaen ismen yazılmış bulunan ve her köy için ayrı ayrı kesilen davetiyeler doğruca kaza Jandarma Kumandanına ve kasaba ahalisi namına bu yönden yazılan davetiyelerde Emniyet Âmirliğine gönderilmiştir.

4 - Muayeneye tabi olanlarla birlikte gelmeleri icabeden ihtiyar heyetleri ile mahalle mümessillerinin davetiye kâğıtlarında gösterilen günlerde tamam olarak şubede hazır bulunmasına ve ikinci nushalarınınd a imzalı olarak iade edilmesi lâzımdır.

Hususî Muhasebe Müdürlüğünden

Üyük köyündeki bina ve buhran vergilerinden idaremize 696 lira 32 kuruş borçlu Çorumlu Karagöz oğlu Mustafa vereseleri Fazlı, Hacı Ahmet, Hacı Hüseyin ve karıları vesaire ile Turf oğlu Osman ve Mehmet vereseleri Kadir, Mahmut, Ahmet vesairenin işbu borçlarından dolayı yine Üyük köyünde bulunan un fabrikası binasının gayri menkul vaziyeti haczedilerek satışa çıkarılmış ve muamelâtı tekemmül etmekte iken binanın maili inhidam bulunduğu hakkında alınan malûmat üzerine Nafia Fen memuru ile yaptırılan keşifte binanın fevkalade maili inhidam ve tamiri gayri mümkin bir halde bulunduğu mahallinde tanzim kılınan rapordan anlaşılmıştır.

Metrûk un fabrikası binasının şu vaziyetile beraber borcun bir haftaya kadar tesviyesi için vereselerden malûm şahıslara ihbarname tebliğ edilmiştir. Sözü geçen un fabrikasında hissesi bulunan Karagöz ve Turf oğulları künyesindeki bütün şahıslar ve şayı hisselerinin tesbit olunmasına imkân bulunamadığından her hissedara ayrı ayrı ihbarname tebliğ olunamamıştır.

İdaremiz tarafından mahcuz ve maili inhidam bulunan un fabrikası binası idaremiz tarafından yıktırılarak tehlikenin izale olunacağı ve enkazının borç mukabilinde satılacağı alâkadar ve hissedarlara ilânen tebliğ olunur.

Çorum Vilâyetinden

KAPALI EKSİLTME İLÂNI

13-7-939 Tarih perşembe günü saat 15 de Çorum Vilâyet Daimî Encümeni eksiltme komisyonu odasında 13672 - 85 lira keşif bedeli olan Çorum memleket hastanesi intaniye pavyonu ikmali inşaatı kapalı zarf usulile eksiltmeye konulmuştur.

Mukavele, eksiltme, bayındırlık işleri genel, hususi ve fennnî şartnameleri, proje keşif hulasasile buna müteferri diğer evrak Nafıa Müdürlüğünde parasız görülebilir.

Muvakkat teminat (1025) lira (46) kuruştur.

İsteklilerin teklif mektupları ve Çorum Nafıa Müdürlüğünden eksiltme tarihinden 8 gün evvel alınmış ehliyet ve 939 yılına aid ticaret odası vesikaları 13-7-939 perşembe günü saat 14 e kadar Vilâyet Daimî Encümenine vermeleri lâzımdır. 1-3

Daimî Encümenden

Azı Kilo	Çoğu Kilo	Mu. bedeli Kuruş	Santi	Muvakkat teminat Lira	Kuruş	alınacak erzak
900	1000	40		45	00	Kesmeşeker
3000	3500	8	50	29	75	Çekilmiş bulgur
11500	13000	32		312	00	Koyun eti
800	1000	8		6	00	Kuru fasulya
300	400	7		2	10	Mercimek
600	800	8		4	80	Nohut
5300	5500	3	75	20	65	Arpa
85000	100000	12	Ton	90	00	Çeltek kömürü

15-6-939 tarihinden itibaren eksiltme müddeti on gün uzatılan hastaneye muktazi yukarıda cins ve miktarları ile muvakkat teminat ve muhammen bedelleri yazılı 939 malî yılı erzaklarına alıcı çıkmadığından ihalât kanununun 47 nci maddesinin son fıkrasına tevfikan eksiltmenin bir ay içinde pazarlıkla temamlanması tekarrür ettiğinden alıcı olanların bu müddet içinde encümen kalemine müracaatları ilân olunur. 1-4

Daimî Encümenden

Nev'i	Numarası	Mevkii	Kazası	Muhammen bedeli Lira	Kuruş
Dükkân	40	Camikebir	Mecidözü	25	00
»	42	»	»	37	00

Mülkiyeti idarei hususiyeye aid Mecidözü kazasında vaki nevi ve muhammen bedelleri yukarıda yazılı iki dükkânın 939 mali yılı icarı temmuzun 10 uncu pazartesi günü saat 15 de ihaleleri yapılmak üzere 20 gün müddetle yeniden artırmaya konulduğundan talip olanların vilâyet daimi encümen kalemine müracaatları ilân olunur: 1-2

Çorum İcra Memurluğundan

Elemin köyünden Veli oğlu Kadir kızı Emsale 250 lira itasına borçlu Çorumlu Battal oğlu ölü Mehmet karısı Emine ve oğulları Kadir ve Mustafanın işbu borcunu vermediklerinden mahcuz bulunan Çorumun un pazarı mevkiinde tapunun teşrinievvel 932 tarih ve 66 No. sunda kayıtli sağı Kesim zade Hacı Abdullah solu Boyabatlı oğlu Ali dükkânları arkası şose önü buğday pazarı ile çevrili bulunan dükkânda borçluya aid 48000 sehimde 28400 sehmi 16 sehim itibarile 9 sehminin satılmasına karar verilmiştir.

Satış 13-7-939 perşembe günü saat 10-12 de Çorum icra dairesinde yapılacaktır. Yevmi muayyende dükkânın temamına konulan 1500 lira kıymetten hisseye düşecek mikdarda aid kıymeti muhammenenin yüzde 75 şini bulduğu takdirde en çok artıranın ihale edilecektir. Böyle bir bedel elde edilmezse satış 15 gün temdit edilerek 28-7-939 cuma günü aynı saatte yapılacaktır. Taliplerin hisseye düşecek kıymeti muhammenenin yüzde yedi buçuğu nisbetinde pey akçası vermeleri şarttır. Alacaklı için böyle bir teminata lüzum yoktur. İşbu dükkân hissesi üzerinde bir hak iddia edenlerin 20 gün içinde evrakı müsbitelerile dairemize müracaat ederek haklarını tesbit ettirmeleri aksi takdirde hakları tapu sicillince sabit olmayanların paylaşmadan hariç kalacaklardır. Daha fazla malûmat almak istiyenlerin 939-122 No. ile memuriyetimize müracaat etmeleri ve bu işe ait artırma şartnamesi herkesin görebilmeleri için bu günden itibaren dairemizde açık bulundurulduğu ilân olunur.

Çorum Valiliğinden

AÇIK EKSİLTME İLÂNI

29-6-939 Tarih perşembe günü saat 15 de Çorum Daimî Encümeni eksiltme komisyonu odasında 5313 lira 89 kuruş keşif bedeli olan İskilip ilkokulu devamı inşaatı.

İnşaatı açık eksiltme usulile eksiltmeye konulmuştur. Mukavele, eksiltme, bayındırlık işleri genel, hususî ve fennî şartnameleri, proje keşif hulasasile buna müteferri diğer evrak Nafıa Müdürlüğünde parasız verilecektir.

Muvakkat teminat (398) lira (54) kuruştur.

İsteklilerin teklif mektupları ve Çorum Vilâyetinden eksiltme tarihinden «8» gün evvel alınmış ehliyet ve 1939 yılına ait ticaret odası vesikaları bulunacaktır. 3-3

Çorumun Mecidözü Kazasında İskân Evleri Yapılacaktır

KAPALI EKSİLTME İLÂNI

6-7-939 Tarih perşembe günü saat 11 de Çorum İskân Müdürlüğü eksiltme komisyonu odasında « 33750 » lira keşif bedelli Mecidözünde inşa edilecek 75 çift iskân evi inşaatı kapalı zarf usulile eksiltmeye konulmuştur. Bu inşaata lâzım ol[illegible] [illegible]ste idarece verileceğinden keşif bedeline dahil değildir. Muk[illegible] eksiltme, bayındırlık işleri genel, hususî ve fennî şartnameleri proje, keşif hulâsasile buna müteferri diğer evrak Çorum Iskân Müdürlüğü ve Ankara İskân Umum Müdürlüğü Fen Heyetinde görülebilir.

Muvakkat teminat (2531) 25 kuruştur.

İsteklilerin teklif mektupları ve bu işe benzer iş yaptığına dair idarelerinden almış olduğu vesikalar, 939 yılına aid ticaret odası vesikalarını 6-7-939 perşembe günü saat 10 a kadar Çorum İskân Müdürlüğüne vermeleri lâzımdır. 2-3

Askerî Sa. Al. Komsiyonundan

Alay eratının ihtiyaçları için aşağıda cins ve miktar ve ihale gün ve saatleri gösterilen sekiz kalem mevaddı iaşe açık eksiltme[ye] konulmuştur. Şartnamelerini görmek isteyenler her gün Çorum Ordu evindeki komsiyona müracaat edebilirler. İstekliler teminatı muvakkateleri ile birlikte ve belli edilen gün ve saatte Çorum Ordu evinde toplanacak komsiyon riyasetine müracaatları ilân olunur.

Cinsi	Miktarı Kilo	İhale günü ve saati			Muhammen bedeli Lira	Kuruş
Süt	3000	4-7-939	Salı	15		
Yoğurt	6000	»	»	»		
Taze Fasulye	15000					
Taze Kabak	15000	4-7-939	Salı	17		
Pa[tl]ıcan	10000					
Patetis	15000					
Domatis	15000					
Soğan	6000					

2-3

Çorumun İskilip Kazasına Bağlı Alagöz (Bayat) Nahiyesinde İskân Evleri Yapılacaktır

KAPALI EKSİLTME İLÂNI

10-7-939 Pazartesi günü saat 11 de Çorum İskân Müdürlüğü eksiltme komisyonu odasında (17500) lira keşif bedelli İskilibe bağlı Alagöz (Bayat) Nahiyesinde inşa edilecek (50) çift iskân evi inşaatı kapalı zarf usulile eksiltmeye konulmuştur. Bu inşaata lâzım olan kereste idarece verileceğinden keşif bedeline dahil değildir. Mukavele, eksiltme, bayındırlık işleri genel, hususî ve fennî şartnameleri, proje, keşif hulâsası ile buna müteferri diğer evrak Çorum İskan Müdürlüğü ve Ankara İskân Umum Müdürlüğü Fen Heyetinde görülebilir.

Muvakkat teminat (1312) lira (50) kuruştur.

İsteklilerin teklif mektupları ve bu işe benzer iş yaptığına dair idarelerinden almış olduğu vesikalar, 939 yılına aid ticaret odası vesikalarını 10-7-939 pazartesi günü saat 10 a kadar Çorum İskân Müdürlüğüne vermeleri lâzımdır. 2-3

Vergi Cüzdanları Ve Faideleri

1 - Mükelleflerin verği nev'ilerine göre tahakkuk ettirilmiş borçları ile bu borçlarına karşı yatıracakları paraların mikt[arını] kayıtlara ve ellerindeki makbuzlara müracaat etmeksizin d[e] anlayabilmeleri maksadile 2184 sayılı kanunla ihdas edilmiş bul[unan] verği cüzdanları her malsandığında bez kaplıları yirmi ve meşin [kap]lıları elli kuruşa satılmaktadır.

2 - Borçlu tarafından yapılacak teslimat için kendilerine a[yrıca] makbuz verilmekle beraber teslimat bu cüzdanlara da kayd[edilir]. Ve her mükellef vergi cüzdanlarındaki kayitlarla da verğisini [ödediğini] isbat edebilir.

3 - Cüzdan almak mükellefler için mecburi değildir. A[ncak] bütün borç ile teslimatı bir arada gösteren bu cüzdanlar b[üyük] bir kolaylık temin ettiğinden her borçlu vatandaş tarafından [alın]ması faydalı olduğu ve arzu eden vatandaşların bedeli mukab[ilinde] malsandıklarından alabilecekleri tebliğ olunur.

Satlık Hamam

Amasya Vilâyetinden :

Gümüşhacıköy Kazasının Hacı Yahya mahallesinde ve Gümüş caddesinde İdarei Hususiyeye aid hamam 2737 lira 50 kuruş iradı safi muhammen bedel sayılarak iki senede dört taksitte ve altışar ay fasıla ile bedeli ödenmek üzre mülkiyeti 20-6-939 tarihinden itibaren 15 gün müddetle artırmaya çıkarılmıştır. İhale tarihi 5 - temmuz - 939 dur.

Taliplerin Amasya Vilâyet Daimi Encümenine veya Gümüşhacıköy Kaymekamlığına yüzde yedi buçuk teminat akçasi olan 206 liraya ait banka makbuz veya teminat mektubile müracaatları ilân olunur.

Çorum Orman Çevirge Müdürlüğünden

1 - Çorum Vilâyetinin Osmancık kazasında hudutları şartnamede yazılı Keşkek deresi ormanından 142 metre mikâp gayri mamul dikili çam ağacı ( ) ay içinde çıkarılmak üzere 15 gün müddetle açık artırmaya konulmuştur.

2 - Artırma 6-7-939 perşembe günü saat 15 de Çorum Orman idaresine yapılacaktır.

3 - Beher gayri mamul metre mikâbının muhammen bedeli 460 kuruştur.

4 - Muvakkat teminat 48 lira 99 kuruştur.

5 - Şartname ve mukavelename projelerini görmek isteyenler bu müddet içinde Osmancık Orman idaresine Çorum Orman Müdürlüğüne ve Ankarada Orman Umum Müdürlüğüne müracaat edebilirler. 2-3

Tapu Sicil Muhafızlığından

Yakuparpa köyünün Yak[uparpa] mevkiinde vaki Çorumlu K[arska]dısı oğlu Mehmedin hisse[si ...] lunan Karskadısı oğlu Hacı [...] medin Şubat - 297 tarihli [...] manın 7 numarasında kaydi Y[akup]arpa köyünün Yakuparpa [mev]kiindeki hissesi bir parça ta[rla]nın verese üzerine intikalini t[alep] ettiklerinden mezkûr tarlanın [...] senet bulunmasından dolay[ı ...] hallinde keşif ve tahkikat [...] için 16-7-939 pazar günü [...] memur gönderileceğinden b[u ...] laya tasarruf iddiasında bu[lunan] varsa vesikasile birlikte şim[di] tapu sicil muhafızlığına müra[caat]ları veyahut keşif günü haz[ır bu]lunarak iddialarını gelecek [...] mura bildirmeleri ilân olu[nur].

YİTİK MÜHÜR

Tekaüd cüzdanımda ta[...] isim mühürümü yitirdim. Y[eni]sini alacağım eski mührüm h[ükümsüz]yoktur.

Osmancık K. Hacıhamza [...] Mandıra kö: den Askerî Mü[...]
Hüseyin Kısa

İlân ve Abone

Yazı işleri için vilâ[yet] Mektupçuluğuna mür[a]caat edilir.

Matbaa işleriçin Matb[aa] Müdürlüğüne müracaa[t] edilir.

GAZETENİN SENELİĞİ
100 Kuruştur

İlânın satırı - 5 - kur[uş]
Günü geçen gazete - 5 -
Haftası « « - 25 -

KURULUŞ TARİHİ: 1921

İDARE YERİ
vilâyet matbaası

ÇORUM

Her hafta Çarşamba günleri çıkar vilâyet gazetesidir

YIL: 18 — No. 976
ÇARŞAMBA
5 - Temmuz - 1939
Nushası - 2 - kuruştur

[C]umhur Reisimiz

Ankarayı Şereflendirdiler

Bir müddettenberi Yalovada [is]tirahat buyurmakta olan Mill[i] [Ş]efimiz Reisi Cumhur İsmet İnönü [Ma]ralı adasında tedkikatta bulun[du]ktan sonra İstanbulu teşrif bu[yu]rmuşlardır.

Cumhur Reisimiz İsmet İnönü [te]mmuzun birinci cumartesi günü [İs]tanbulda icra kılınan deniz bay[ra]mı şenliklerini temaşadan sonra [An]anakaalede de donanmamızı tef[tiş] eylemişler ve ayın 2 inci pazar günü akşamı Ankarayı şereflendirmişlerdir.

GELENLER

Muhterem Saylavlarımızdan [B]ay İsmet Eker şehrimize gelmiş[le]rdir.

Kıymetli Saylavımıza hoş gel[d]iniz deriz.

[A]DLİYEDE TAYİNLER

Şehrimiz Sulh Hukuk Hakimi [B]ay Avni Danışkan bu kere nak[le]n Samsun Sulh Hukuk Hakimli[ği]ne tayin kılınmıştır.

Avni Danışkan, şehrimizde [se]kiz seneye yakın memuriyet [et]miş değerli adliyecilerimizden[di]r. Şehrimizden son derece mem[nu]n olduğu halde sıhhî ahvaline [bi]naen bu nakil işi sırf kendi iste[ği]le vaki olmuştur. Kıymetli Ha[k]imimize yeni vazifelerinde de [ve]rimli başarılar dileriz.

Şehrimiz adliyesi stajyerlerin[de]n Ramiz Emrede terfian Çer[ke]ik Sorgu Hakimliğine tayin kılın[m]ıştır. Mumaileyhi tebrik eder [m]uvaffakıyetlerini dileriz.

NAFIADA TAYİN

Vilâyet Nafıa Fen Memurl[arı]ndan Medeni Eranın bu kere [...]uş Nafıası Fen Memurluğuna [na]klen tayin kılındığı haber alın[m]ıştır.

Altı sene gibi uzun bir müddet [şe]hrimiz Nafıasında hizmet eyle[m]iş olan nafıacımıza yeni vazife[le]rinde de muvaffakıyetler dileriz.

[P]OLİSTE TAYİNLER

Şehrimiz Emniyet Âmirliği [Ko]miser Muavinlerinden Yusuf [...]p naklen Manisaya ve Polis [me]murlarından Sıtkı Türkdoğan [...] keza naklen Hakkâriye ta[yin kı]lınmışlardır.

Heyet Geldi

Halk Türküleri Toplanıyor

Vilâyetimiz muhitine aid halk türküleri üzerinde tedkiklerde bulunmak ve bunlardan münasip gördüklerini plâgada alarak her tarafa ilân eylemek üzere beş zattan mürekkep Halk türküleri derleme heyeti evvelki gün şehrimize gelerek Orta okul kurağında işe başlamışlardır.

Haber aldığımıza göre; faaliyet sahasında elektrik ceryanının bulunması zarureti dolayısile bu tedkiklerini kazalarımıza teşmil edemiyeceklerdir.

Şu hal karşısında; kaza merkez ve köylerinde bulunan muhiti pek çok türkü ve söyleyicilerinin merkeze gelmelerinin teminini alâkadarlarından ve bilhassa Şarbaylarımızdan bir memleket işi olarak rica eyleriz. Çorum

DEVLET MEMURLARI BAREM KANUNU

Kat'i şeklini alarak aynen kabul edildi

Ankara 30 (Telefonla) — Büyük Millet Meclisinin bugünkü müzakeresinde devlet memurları baremine aid kanun lâyihasının ikinci müzakeresi yapılmıştır. Müzakereler esnasında bazı maddeler tadili için takrirler verilmişse de, bu takrirlerin hepisi reddolunmuş ve kanun, kelimeler üzerinde ufak tefek tashihlerle geçen gün neşrettiğimiz şekilde aynen kabul edimiştir.

- Cumhuriyet -

Bulgaristanda Yağmur Afeti

Cumhuriyet gaztesinin Sofya Hususî Muhabirinin verdiği malûmattan anlaşıldığına göre; iki gün devam eden şiddetli yağmurlardan Balkan eteklerindeki Nehirler taşmış bir çok kasaba ve köyler su altında kalmıştır.

Ekserisi Türk olmak üzre 150 den fazla insan zayıatı ve yüzden fazla yaralı vardır. Kaip olan bir çok köy batmış, maddî zarar yüz milyon leva tahmin edilmektedir.

EVLENME TÖRENİ

Mektupçumuz Kâzım Baydoğanın kızları Bayan Refref Baydoğanla Ortaokul Rıyaziye Öğretmeni Cudi Eğenin evlenme törenleri temmuzun 8 inci cumartesi gecesi Halkevi salonunda icra kılınacaktır.

Hatay Meclisinin Son Kararı

HATAY BAYRAĞI İNDİRİLDİ, YERİNE TÜRK BAYRAĞI TEZAHURAT İÇİNDE ÇEKİLDİ

Ankara 30 a. a. (Radyodan) Hatay Millet Meclisi dün saat on altıda Abdülgani Türkmenin riyaseti altında fevkalâde bir toplantı yapmıştır. Bu toplantıda 30 dan ziyade imza ile verilen şu takrir coşkun ve sürekli alkışlar arasında okunmuştur.

Riyaset yüksek makamına

Türk camiasının ayrılmaz bir parçası olan Hatayın ana vatana kavuştuğunun tasvibini isteriz.

Takririn okunmasını müteakib tezahurat yapılmış, Atatürk'ün hatırası taziz edilerek, Millî Şef İsmet İnönüne bağlılık, minnet ve şükran hisleri izhar edilmiştir. Takrir ayakta müttefikan kabul olunmuştur.

Devlet Reisi Tayfur Sökmen, Hatay mücadele ve kurtuluşunu bir hitabe ile anlatmıştır.

Meclis Reisi Abdülgani Türkmende:

Muhterem arkadaşlarım, bugünkü toplantımızla meclisimiz en şerefli vazifesini yapmıştır.

Hepinizi sevgi ve saygı ile selâmlarım.

Hatay Millet Meclisi bugün çalışmalarında anavatana sersılmaz bağlılıklarını tekrar göstermişitri.

Hatayı kurtaran büyük Şeflerimize minnetlerimizi sunarız.

Vazifesini ikmal eden Hatay meclisini dağıtıyorum demiştir. Meclis derhal dağılmış ve alkışlar arasında, Meclis üzerinde bulunan Hatay bayrağı indirilerek yerine Türk bayrağı çekilmiştir.

Meclis önünde bulunan izciler, esnaf cemiyetleri, binlerce halk buradan murahhaslığımız binası önüne giderek tezahuratta bulunmuşlardır.

Şehirde şenlikler yapılmaktadır.

Meclisin dağılmasile Hatay devleti de tarihe kavuşmuştur.

Hava Taarruzlarına Karşı Pasif Korunma Nizamnamesi

— Geçen sayıdan artan —

Bu hususta Hava Müdafaa Genel Komutanlığı ve valiler tarafından verilecek emirler bütün Devlet teşkilleri ve yabancılar da dahil olduğu halde hususî ve resmî müesseseler ve tekmil halk tarafından yapılmak mecburidir.

Neşriyat

Madde 51 - Hava pasif korunmasına ait çıkarılacak olan risale, mecmua ve yazılacak makaleler ve konferanslar Hava Müdafaa Genel Komutanlığının bu husustaki talimatnamesi dairesinde yazılır ve verilir.

Para İşleri

Madde 52 - Pasif korunma bakımından şehir ve kasabalarda, resmî fabrika ve müesseselerde ve teşekküllerde vücuda getirilecek teşkillerle haber alma hizmetinde ve alınacak diğer pasif tedbirlerde lüzumlu olan malzeme ve teçhizat ve bu teşkillerin talim ve terbiyelerinde, tatbikat ve manevralarda sarfına lüzum görülen para Hava Taarruzlarına Karşı Korunma Kanununun üçüncü ve dördüncü maddelerine göre aşağıda gösterildiği gibi üç kısmı ihtiva eder.

Madde 53 - Kısım : I

Muvazenei umumiyeye dahil vaya mülhak ve hususî bütçelerle idare olunan dairelerle sermayesi Devlete ait bulunan resmî teşekküller ve müesseselerin yalnız kendi daire ve müessese ve teşekküllerine mahsus hususi olmak üzere yapacakları havaya karşı pasif korunma işleri karşılığı olmak üzere her sene bütçelerine koyacakları paralardır. Bu paralar, Hava Müdafaa Genel Komu-

Çorum Valiliğinden

AÇIK EKSİLTME İLÂNI

29-6-939 Tarih perşembe günü saat 15 de Çorum Daimî Encümeni eksiltme komisyonu odasında 5313 lira 89 kuruş keşif bedeli olan İskilip ilkokulu devamı inşaatı.

İnşaatı açık eksiltme usulile eksiltmeye konulmuştur. Mukavele, eksiltme, bayındırlık işleri genel, hususî ve fennî şartnameleri, proje keşif hulasasile buna müteferri diğer evrak Nafıa Müdürlüğünde parasız verilecektir.

Muvakkat teminat (398) lira (54) kuruştur.

İsteklilerin teklif mektupları ve Çorum Vilâyetinden eksiltme tarihinden «8» gün evvel alınmış ehliyet ve 1939 yılına ait ticaret odası vesikaları bulunacaktır. 3-3

Çorumun Mecidözü Kazasında İskân Evleri Yapılacaktır

KAPALI EKSİLTME İLÂNI

6-7-939 Tarih perşembe günü saat 11 de Çorum İskân Müdürlüğü eksiltme komisyonu odasında « 33750 » lira keşif bedelli Mecidözünde inşa edilecek 75 çift iskân evi inşaatı kapalı zarf usulile eksiltmeye konulmuştur. Bu inşaata lâzım olan kereste idarece verileceğinden keşif bedeline dahil değildir. Mukavele, eksiltme, bayındırlık işleri genel, hususî ve fennî şartnameleri proje, keşif hulâsasile buna müteferri diğer evrak Çorum İskân Müdürlüğü ve Ankara İskân Umum Müdürlüğü Fen Heyetinde görülebilir.

Muvakkat teminat (2531) 25 kuruştur.

İsteklilerin teklif mektupları ve bu işe benzer iş yaptığına dair idarelerinden almış olduğu vesikalar, 939 yılına aid ticaret odası vesikalarını 6-7-939 perşembe günü saat 10 a kadar Çorum İskân Müdürlüğüne vermeleri lâzımdır. 2-3

Askerî Sa. Al. Komsiyonundan

Alay eratının ihtiyaçları için aşağıda cins ve miktar ve ihale gün ve saatleri gösterilen sekiz kalem mevaddı iaşe açık eksiltmeye konulmuştur. Şartnamelerini görmek isteyenler her gün Çorum Ordu evindeki komsiyona müracaat edebilirler. İstekliler teminatı muvakkateleri ile birlikte ve belli edilen gün ve saatte Çorum Ordu evinde toplanacak komsiyon riyasetine müracaatları ilân olunur.

Cinsi	Miktarı Kilo	İhale günü ve saati	Muhammen bedeli Lira	Kuruş
Süt	3000	4-7-939 Salı 15		
Yoğurt	6000	» » »		
Taze Fasulye	15000			
Taze Kabak	15000	4-7-939 Salı 17		
Patlıcan	10000			
Patetis	15000			
Domatis	15000			
Soğan	6000			

2-3

Çorumun İskilip Kazasına Bağlı Alagöz (Bayat) Nahiyesinde İskân Evleri Yapılacaktır

KAPALI EKSİLTME İLÂNI

10-7-939 Pazartesi günü saat 11 de Çorum İskân Müdürlüğü eksiltme komisyonu odasında (17500) lira keşif bedelli İskilibe bağlı Alagöz (Bayat) Nahiyesinde inşa edilecek (50) çift iskân evi inşaatı kapalı zarf usulile eksiltmeye konulmuştur. Bu inşaata lâzım olan kereste idarece verileceğinden keşif bedeline dahil değildir. Mukavele, eksiltme, bayındırlık işleri genel, hususî ve fennî şartnameleri, proje, keşif hulâsası ile buna müteferri diğer evrak Çorum İskân Müdürlüğü ve Ankara İskân Umum Müdürlüğü Fen Heyetinde görülebilir.

Muvakkat teminat (1312) lira (50) kuruştur.

İsteklilerin teklif mektupları ve bu işe benzer iş yaptığına dair idarelerinden almış olduğu vesikalar, 939 yılına aid ticaret odası vesikalarını 10-7-939 pazartesi günü saat 10 a kadar Çorum İskân Müdürlüğüne vermeleri lâzımdır. 2-3

Vergi Cüzdanları Ve Faideleri

1 - Mükelleflerin verği nev'ilerine göre tahakkuk ettirilmiş borçları ile bu borçlarına karşı yatıracakları paraların miktarı kayıtlara ve ellerindeki makbuzlara müracaat etmeksizin de anlayabilmeleri maksadile 2184 sayılı kanunla ihdas edilmiş bulunan verği cüzdanları her malsandığında bez kaplıları yirmi ve meşin kaplıları elli kuruşa satılmaktadır.

2 - Borçlu tarafından yapılacak teslimat için kendilerine ayrı makbuz verilmekle beraber teslimat bu cüzdanlara da kaydedilir. Ve her mükellef vergi cüzdanlarındaki kayitlarla da verğisini ödediğini isbat edebilir.

3 - Cüzdan almak mükellefler için mecburi değildir. Ancak bütün borç ile teslimatı bir arada gösteren bu cüzdanlar büyük bir kolaylık temin ettiğinden her borçlu vatandaş tarafından alınması faydalı olduğu ve arzu eden vatandaşların bedeli mukabilinde malsandıklarından alabilecekleri tebliğ olunur.

Satlık Hamam

Amasya Vilâyetinden :

Gümüşhacıköy Kazasının Hacı Yahya mahallesinde ve Gümüş caddesinde İdarei Hususiyeye aid hamam 2737 lira 50 kuruş iradı safi muhammen bedel sayılarak iki senede dört taksitte ve altışar ay fasıla ile bedeli ödenmek üzre mülkiyeti 20-6-939 tarihinden itibaren 15 gün müddetle artırmaya çıkarılmıştır. İhale tarihi 5 - temmuz - 939 dur.

Taliplerin Amasya Vilâyet Daimi Encümenine veya Gümüşhacıköy Kaymekamlığına yüzde yedi buçuk teminat akçasi olan 206 liraya ait banka makbuz veya teminat mektubile müracaatları ilân olunur.

Çorum Orman Çevirge Müdürlüğünden

1 - Çorum Vilâyetinin Osmancık kazasında hudutları şartnamede yazılı Keşkek deresi ormanından 142 metre mikâp gayri mamul dikili çam ağacı ( ) ay içinde çıkarılmak üzere 15 gün müddetle açık artırmaya konulmuştur.

2 - Artırma 6-7-939 perşembe günü saat 15 de Çorum Orman idaresine yapılacaktır.

3 - Beher gayri mamul metre mikâbının muhammen bedeli 460 kuruştur.

4 - Muvakkat teminat 48 lira 99 kuruştur.

5 - Şartname ve mukavelename projelerini görmek isteyenler bu müddet içinde Osmancık Orman idaresine Çorum Orman Müdürlüğüne ve Ankarada Orman Umum Müdürlüğüne müracaat edebilirler. 2-3

Tapu Sicil Muhafızlığından

Yakuparpa köyünün Yakuparpa mevkiinde vaki Çorumlu Kadısı oğlu Mehmedin hissesine tahlunan Karskadısı oğlu Hacı Mehmedin Şubat - 297 tarihli yevmiyenin 7 numarasında kaydi Yakuparpa köyünün Yakuparpa mevkiindeki hissesi bir parça tarlanın verese üzerine intikalini istettiklerinden mezkûr tarlanın senet bulunmasından dolayı hallinde keşif ve tahkikat için 16-7-939 pazar günü memur gönderileceğinden bu tarlaya tasarruf iddiasında bulunanların varsa vesikasile birlikte şimdiki tapu sicil muhafızlığına müracaatları veyahut keşif günü hazır bulunarak iddialarını gelecek memura bildirmeleri ilân olunur.

YİTİK MÜHÜR

Tekaüd cüzdanında tatir. Yeni alacağım eski mührüm hükmü yoktur.

Osmancık K. Hacıhamza Mandıra kö: den Askerî Müteveffa Hüseyin Kısa

İlân ve Abone

Yazı işleri için vilâyet Mektupçuluğuna müracaat edilir.

Matbua işleri için Matbaa Müdürlüğüne müracaat edilir

GAZETENİN SENELİĞİ

100 Kuruştur

İlânın satırı - 5 - kuruş

Günü geçen gazete - 5 -

Haftası « « - 25 -

KURULUŞ TARİHİ. 1923

İDARE YERİ

vilâyet matbaası

ÇORUM

Her hafta Çarşamba günleri çıkar vilâyet gazetesidir

YIL: 18 — No. 976

ÇARŞAMBA

5 - Temmuz - 1939

Nushası - 2 - kuruştur.

Cumhur Reisimiz

Ankarayı Şereflendirdiler

Bir müddettenberi Yalovada istirahat buyurmakta olan Millî Şefimiz Reisi Cumhur İsmet İnönü Avşa adasında tedkikatta bulunduktan sonra İstanbulu teşrif buyurmuşlardır.

Cumhur Reisimiz İsmet İnönü evvelki cumartesi günü İstanbulda icra kılınan deniz bayramı şenliklerini temaşadan sonra Dolmabahçe sarayında da donanmamızı teftiş eylemişler ve ayın 2 inci pazar günü akşamı Ankarayı şereflendirmişlerdir.

GELENLER

Muhterem Saylavlarımızdan Bay İsmet Eker şehrimize gelmişlerdir.

Kıymetli Saylavımıza hoş gelmiz deriz.

ADLİYEDE TAYİNLER

Şehrimiz Sulh Hukuk Hakimi Bay Avni Danışkan bu kere nakilen Samsun Sulh Hukuk Hakimliğine tayin kılınmıştır.

Avni Danışkan, şehrimizde dokuz seneye yakın memuriyet görmiş değerli adliyecilerimizdendir. Şehrimizden son derece memnun olduğu halde sıhhî ahvaline binaen bu nakil işi sırf kendi istekile vaki olmuştur. Kıymetli Hakimimize yeni vazifelerinde de derimli başarılar dileriz.

Şehrimiz adliyesi stajyerlerinden Ramiz Emrede terfian Çerkik Sorgu Hakimliğine tayin kılınmıştır. Mumaileyhi tebrik eder muvaffakiyetlerini dileriz.

NAFIADA TAYİN

Vilâyet Nafıa Fen Memurlarından Medeni Eranın bu kere Nafıası Fen Memurluğuna nakilen tayin kılındığı haber alınmıştır.

Altı sene gibi uzun bir müddet şehrimiz Nafıasında hizmet eyleyiş olan nafıacımıza yeni vazifelerinde de muvaffakıyetler dileriz.

POLİSTE TAYİNLER

Şehrimiz Emniyet Âmirliği komiser Muavinlerinden Yusuf Alp naklen Manisaya ve Polis memurlarından Sıtkı Türkdoğan keza naklen Hakkâriye tayin kılınmışlardır.

Heyet Geldi

Halk Türküleri Toplanıyor

Vilâyetimiz muhitine aid halk türküleri üzerinde tedkiklerde bulunmak ve bunlardan münasip gördüklerini plâgada alarak her tarafa ilân eylemek üzere beş zattan mürekkep Halk türküleri derleme heyeti evvelki gün şehrimize gelerek Orta okul kurağında işe başlamışlardır.

Haber aldığımıza göre; faaliyet sahasında elektrik ceryanının bulunması zarureti dolayısile bu tedkiklerini kazalarımıza teşmil edemiyeceklerdir.

Şu hal karşısında; kaza merkez ve köylerinde bulunan muhitî pek çok türkü ve söyleyicilerinin merkeze gelmelerinin teminini alâkadarlarından ve bilhassa Şarbaylarımızdan bir memleket işi olarak rica eyleriz. Çorum

DEVLET MEMURLARI BAREM KANUNU

Kat'i şeklini alarak aynen kabul edildi

Ankara 30 (Telefonla) — Büyük Millet Meclisinin bugünkü müzakeresinde devlet memurları baremine aid kanun lâyihasının ikinci müzakeresi yapılmıştır. Müzakereler esnasında bazı maddelerin tadili için takrirler verilmişse de, bu takrirlerin hepisi reddolunmuş ve kanun, kelimeler üzerinde ufak tefek tashihlerle geçen gün neşrettiğimiz şekilde aynen kabul edimiştir.

- Cumhuriyet -

Bulgaristanda Yağmur Afeti

Cumhuriyet gaztesinin Sofya Hususî Muhabirinin verdiği malûmattan anlaşıldığına göre; iki gün devam eden şiddetli yağmurlardan Balkan eteklerindeki Nehirler taşmış bir çok kasaba ve köyler su altında kalmıştır

Ekserisi Türk olmak üzre 150 den fazla insan zayıatı ve yüzden fazla yaralı vardır. Kaip olan bir çok köy batmış, maddi zarar yüz milyon leva tahmin edilmektedir.

EVLENME TÖRENİ

Mektupçumuz Kâzım Baydoğanın kızları Bayan Refref Baydoğanla Ortaokul Rıyaziye Öğretmeni Cudi Eğenin evlenme törenleri temmuzun 8 inci cumartesi gecesi Halkevi salonunda icra kılınacaktır.

Hatay Meclisinin Son Kararı

HATAY BAYRAĞI İNDİRİLDİ, YERİNE TÜRK BAYRAĞI TEZAHURAT İÇİNDE ÇEKİLDİ

Ankara 30 a. a. (Radyodan) Hatay Millet Meclisi dün saat on altıda Abdülgani Türkmenin riyaseti altında fevkalâde bir toplantı yapmıştır. Bu toplantıda 30 dan ziyade imza ile verilen şu takrir coşkun ve sürekli alkışlar arasında okunmuştur.

Riyaset yüksek makamına

Türk camiasının ayrılmaz bir parçası olan Hatayın ana vatana kavuştuğunun tasvibini isteriz.

Takririn okunmasını müteakib tezahurat yapılmış, Atatürk'ün hatırası taziz edilerek, Millî Şef İsmet İnönüne bağlılık, minnet ve şükran hisleri izhar edilmiştir. Takrir ayakta müttefikan kabul olunmuştur.

Devlet Reisi Tayfur Sökmen, Hatay mücadele ve kurtuluşunu bir hitabe ile anlatmıştır.

Meclis Reisi Abdülgani Türkmende:

Muhterem arkadaşlarım, bugünkü toplantımızla meclisimiz en şerefli vazifesini yapmıştır.

Hepinizi sevgi ve saygı ile selâmlarım.

Hatay Millet Meclisi bugün çalışmalarında anavatana sersılmaz bağlılıklarını tekrar göstermişitri.

Hatayı kurtaran büyük Şeflerimize minnetlerimizi sunarız.

Vazifesini ikmal eden Hatay meclisini dağıtıyorum demiştir. Meclis derhal dağılmış ve alkışlar arasında, Meclis üzerinde bulunan Hatay bayrağı indirilerek yerine Türk bayrağı çekilmiştir.

Meclis önünde bulunan izciler, esnaf cemiyetleri, binlerce halk buradan murahhaslığımız binası önüne giderek tezahuratta bulunmuşlardır.

Şehirde şenlikler yapılmaktadır.

Meclisin dağılmasile Hatay devleti de tarihe kavuşmuştur.

Hava Taarruzlarına Karşı Pasif Korunma Nizamnamesi

— Geçen sayıdan artan —

Bu hususta Hava Müdafaa Genel Komutanlığı ve valiler tarafından verilecek emirler bütün Devlet teşkilleri ve yabancılar da dahil olduğu halde hususî ve resmî müesseseler ve tekmil halk tarafından yapılmak mecburidir.

Neşriyat

Madde 51 - Hava pasif korunmasına ait çıkarılacak olan risale, mecmua ve yazılacak makaleler ve konferanslar Hava Müdafaa Genel Komutanlığının bu hususta talimatnamesi dairesinde yazılır ve verilir.

Para işleri

Madde 52 - Pasif korunma bakımından şehir ve kasabalarda, resmî fabrika ve müesseselerde ve teşekküllerde vücuda getirilecek teşkillerle haber alma hizmetinde ve alınacak diğer pasif tedbirlerde lüzumlu olan malzeme ve teçhizat ve bu teşkillerin talim ve terbiyelerinde, tatbikat ve manevralarda sarfına lüzum görülen para Hava Taarruzlarına Karşı Korunma Kanununun üçüncü ve dördüncü maddelerine göre aşağıda gösterildiği gibi üç kısmı ihtiva eder.

Madde 53 - Kısım : I

Muvazenei umumiyeye dahil veya mülhak ve hususî bütçelerle idare olunan dairelerle sermayesi Devlete ait bulunan resmî teşekküller ve müesseselerin yalnız kendi daire ve müessese ve teşekküllerine mahsus hususî olmak üzere yapacakları havaya karşı pasif korunma işleri karşılığı olmak üzere her sene bütçelerine koyacakları paralardır. Bu paralar, Hava Müdafaa Genel Komu-

tanlığı ile anlaşmak suretile konur ve sarf olunur.

Madde 54 - Kısım : 2

Muvazenei umumiyeye dahil veya mülhak ve hususî bütçelerle idare olunan dairelerle sermayesi Devlete ait bulunan resmî teşekküller ve müesseselerin bütün memlekete şamil umumî olmak üzere havaya karşı pasif korunma işleri için her sene bütçelerine koyacakları paralardır ki en ziyade Dahiliye, Nafia ve Sıhhat ve İçtimai Muavenet Vekâletlerini ilgilendirir. Bu paraların sarf yerleri ehemmiyet derecelerine göre Dahiliye Vekâletince ve sıhhî işler için Sıhhat ve içtimai Muavenet Vekâletince, muhabere ve demiryolları pasif korunma tedbirleri için Nafia Vekâletince tayin ve tesbit edilir.

Madde 55 - Kısım : 3

Hava Müdafaa Genel Komutanlığınca yapılması lâzım gelen umumî işler için «pasif korunma bakımından talim ve terbiye, tatbikat ve manavra, propaganda ve neşriyat vesaire» için olan masraflardır ki bu da Hava Müdafaa Genel Komutanlığının lüzum göstereceği yerlere sarfedilmek üzere Hava Müdafaa Genel Komutanlığının teklifi üerine her sene Millî Müdafaa bütçesine konacak paradır.

Madde 56 - Vilâyetin yapacakları mahallî talim ve terbiye ve tatbikat işlerine aid masraflar mahallî bütçelere aiddir.

Mahallî idareler bütçelerine konulan paralar, Hava Müdafaa Genel Komutanlığı ile anlaşmak suretile Dahiliye Vekâletinden verilmiş olan esaslar dairesinde mahallî pasif korunma komisyonları tarafından gösterilecek lüzum üzerine usulü dairesinde sarfedilir.

Fevkalâde hallerde plânların tatbik edilmemiş kısımlarına mahsus olup henüz tahakkuk ettirilmemiş olan paraların sarf yerleri, Hava Müdafaa Genel Komutanlığından verilecek yeni esaslara göre bütçe usullerine tevfikan değiştirilebilir.

Madde 57 - Hususî idare ve belediyelerin bütçelerine koyacakları pasif korunma tahsisatları, varidat mikdarı ve pasif korunma mecburiyetine tâbi olup olmadığı ve bu hususta yapılacak işlerin mahiyeti göz önüne alınmak suretile Dahiliye Vekâletile anlaşarak tesbit olunur.

Madde 58 - Bir vilâyet dahilindeki hususî idare bütçesine konulan paralar korunma plânlarına göre bir kül halinde vilâyet ihtiyaçlarına sarfedilir.

Pasif korunma kurslarının masrafları ve kurslara iştirâk edecek olanların harcırah ve yevmiyeleri

Madde 59 - Açılan kursların masrafları kursun açıldığı yerin hususî idaresi tarafından temin olunur.

Hariçteki şehir ve kasabalardan kurslara gönderileceklerden umumî, mülhak ve hususî bütçelerle idare olunan müesseselerle sermayesinin nısfından fazlası devlete aid olan müesseseler ve bankalar memur ve mensublarının harcırah ve yevmiyeleri umumî hükûmlere göre ve bunlar haricinde kalanlar için de nakliye masraflarile kursta bulundukları müddetçe verilecek yevmiyeler mahallî havaya karşı korunma komisyonları tarafından tesbit ve hususî idarelerce tediye olunur.

Mükellefiyet, istisnaiyet, müeccelîyet

Madde 60 - I. Mükellefiyet :

III sayılı Askerlik Kanununun tesbit ettiği askerlik mükellefiyeti dışında olup da askerî bir hizmetle tavzif edilmeyen «16-20» «46-60» yaşları «Bu yaşlar dahil» arasındaki halk, havaya karşı pasif korunma mecburiyetine dahil şehir ve kasabalarda, resmî ve hususi fabrika ve müesseselere aid korunma teşkillerinde yardımcı vazifelerde çalışmakla mükelleftirler. Bu hususta; ihtiyat subay ve ihtiyat askerî memurları hakkında 2779 sayılı kanun ahkâmı nazara alınır.

«16,17» yaşındaki çocuklar ev ve mektebdeki korunma işlerinde çalıştırılacakları gibi alelûmum mükelleflere verilecek vazifelerin tayininde bunların yaşları, cinsleri, sanat ve meslekleri, sıhhat, kabiliyet ve istidatları göz önünde bulundurulur.

Mükelleflerin sinlerine göre hizmetlerinin tayininde Umumî Hıfzıssıhha ve iş Kanunlarının hükümleri cari olur.

Madde 61 - 2, İstisnaiyet :

A) Sıhhatleri müsaid olmamasından dolayı hava korunmasında bilfiil hizmete elverişli olmadıklarına heyeti sıhhiyece karar verilenler celb olunmazlar. «Bu hususta bir kabiliyeti bedeniye talimatnamesi yapılır.»

B) Yaşları daha müsait olanlar varken diğerlerine müracaat olunmaz. Aynı esnan dahilinde alınacak olanlar, adedi mürettebden fazla olduğu takdirde bunlar kur'a ile seçilir.

— Sonu var —

Orman Çevirğe Müdürlüğünde

Adedi	Kilo	Ebadı	Cinsi	Bulunduğu mahal
108	0	Muhtelif	Çamağaç	
1	0	»	Balta	İnalözü
0	660	»	Ardıç kömürü	
185	0	»	Çam ağaç	Aşlı armut
49	0	»	» »	Lâloğlu kö.
2	0	»	Balta	Lâloğlu
31	0	»	Çam	Şiditoğlu
249	0	»	Çam ağacı, tahta	Evci Yeniköy
14	0	»	Çam düğen tahtası	Kınık Delileri kö.
29	0	»	Büyük ve kç. yaba	» »
69	0	»	Çam ağacı	Kireç ocağı kö.
94	0	»	Çam ağacı	Akdaş
2			Balta	»
20	0	»	Çam ağacı	Büğrüoğlu kö.
4			Ekmek tahtası	Köserelik
6			Tekne	»
9	0	»	Çam ağacı	Karacaköy
	15	»	Ardıç kömürü	Kılcılar köyü
125	0	»	Çam ve ardıç	» »
15	0	»	Çam tekne	» »
2	0	»	Balta	Harzadın kö.
1	0	»	Dahra	» »
308	0	»	Çam ağacı	Misler ovacığı
95	0	»	Çam ağacı	Sarinbey kö.
16	0	»	Ekmek tahtası	Tahran kö.
6	0	»	Tekne	» »
	520	»	Ardıç kömürü	Tatar kö.
	410	»	Ardıç kömürü	Mecidiye kö.
	230	»	Ardıç kömürü	» »
17	0	»	Çam ağacı	» »
8	0	»	Çam tekne	Karadonayşe
200	0	»	Oklaga	»
14	0	»	Senek	»
2	0	»	Kazmalı balta	»
13	0	»	Çam ağacı	Evci Orta kö.
104	0	»	Çam ağacı	Hamdi kö.

4-7-939 Tarihinden itibaren 15 gün müddetle açık artırmaya rılmıştır. Artırma 20-7-939 perşembe günü saat 14 de Çorum dairesinde yapılacaktır artırmaya konan emvalin evsaf ve ebadında fazla izahat almak isteyen bu müddet zarfında Orman sine müracaat edebilirler. Ve emvali bulundukları yerlerde bilirler. 1-3

Ortaokul Direktörlüğünden

Okul ihtiyacı için 30 ton Havza maden kömürü ile on bin kilo kuru meşe odunu alınacaktır. 30-6-1939 tarihinden itibaren 21 gün müddetle açık eksiltmeye çıkarılmıştır. Teminat akçası 35 liradır. eksiltme 20 temmuz perşembe günü saat 14 de ortaokulda yapılacaktır. Şartnameyi görmek istiyenlerin ortaokula baş vurmaları. 1-3

Daimî Encümenden

Damızlık hayvanların 939 malî yılı ihtiyaçları olarak tesbit olunan azı 13100, çoğu 13200 kilo kuru ot ile azı 11000, çoğu 11500 kilo yulafın temmuzun 24 üncü pazartesi günü saat 15 de ihalesi yapılmak üzere 20 gün müddetle açık eksiltmeye konulduğundan alıcı olanların ve şartnamelerini öğrenmek isteyenlerin Vilâyet Daimî Encümen kalemine müraları ilân olunur. 1-

İlân ve Abone

Yazı işleri için vilâyet Mektupçuluğuna müracaat edilir.

Matbaa işleri için Matbaa Müdürlüğüne müracaat edilir

GAZETENİN SENELİĞİ

100 Kuruştur

İlânın satırı - 5 - kuruş

Günü geçen gazete - 5 -

Haftası » » - 25 -

K. Sıhhat M. M. Müdürlüğünden

Cinsi	Mikdarı Azı Kilo	Çoğu Kilo	Tutarı Lira	Kr.	Muvakkat teminat Kira	Kr.	İhale günü
mek birinci	14000	16000	1440	00	103	00	
oyun eti	4500	5500	1650	00	123	75	
de yağı erinmiş	550	700	735	00	55	13	
rinç Tosya	1500	1800	504	00	37	80	
ilgur	300	400	30	00	2	25	
ze sebze muhtelif	3500	4000	270	00	20	25	6-7-939 çarşamba günü saat 15 de
bun Ayvalık	400	500	200	00	15	00	
dun meşe	15000	17000	212	50	15	94	
dun çam	10000	12000	150	00	11	25	
aden kömürü 2 san	60	75ton	800	00	60	00	
nlik elekten eleme							
ytin yağı Ayvalık	80	120	72	00	5	40	
akarna İstanbul	250	300	90	00	6	75	
l şehriye »	70	80	24	00	1	80	
rpa » »	50	70	21	00	1	58	
ker kesme sandık	250	350	105	00	7	88	
ker toz	350	400	112	00	8	40	
ytin Gemlik	300	400	160	00	12	00	
y yüzde 20 akkuyruk							
» 40 altınper	18	20	950	00	7	23	
» 40 seylân							
yaz peynir Edirne	50	100	60	00	3	90	
yaz » yerli salamura	25	50	12	50	0	94	
aşar peyniri Edirne	25	30	27	00	2	03	
z	450	500	25	00	1	88	
uru soğan çayköy	800	1000	50	00	3	75	7-6-939 perşembe günü saat 15 de
omates salçası	80	100	20	00	1	50	
birinci	350	450	49	50	3	72	
uru fasulya	250	300	24	00	1	80	
rcimek	70	90	5	60		42	
hut	150	200	16	00	1	20	
tates yerli	1000	1200	68	00	5	10	
üzüm çekirdeksiz	50	60	18	00	1	35	
kaysi Malatya	50	60	42	00	3	15	
erik ameskene	25	30	6	75		50	
bamya çiçek	5	10	11	00		82	
rke	20	30	3	75		28	
ze meyve	150	200	20	00	1	50	
t	80	100	9	00		68	
ğurt	300	400	36	00	2	70	
umurta	2500	3500 adet	35	00	2	62	

Mektebin 939 malî yılı ihtiyacı olan yukarıda cinsi ve mikdarları muvakkat teminatı ve muhammen delleri yazılı 9 kalem yiyecek ve yakacağın 6-7-939 çarşamba günü 30 kalem yine yiyeceğin de 7-7-939 rşembe günü saat 15 de ihaleleri yapılmak üzere eksiltme müddeti 10 gün uzatıldığından alıcı olanların gün Sıhhat Müdürlüğünde müteşekkil komisyona müracaatları ilân olunur.

Tapu Sicil Muhafızlığından

Eşençay köyünün gübek mevkiindeki iki parça bağı köyden n Osman oğullarından Hasan n 25 sene evvel meyanede satın mak suretile Abdal oğlu Alinin dine geçerek tapuya bağlanması lebini havi vaki müracaati üzerine hallen keşif ve tahkikatı için -7-939 pazar günü bir memur nderileceğinden mezkûr bağlara sarruf ve bir hak iddia eden rsa şimdiden tapu sicil muhafığına müracaatları veyahut şif günü hazır bulunarak gelek memura iddialarını bildirmeri ilân olunur.

Tapu Sicil Muhafızlığından

Lâçinsağir köyünün Kırkdilim mevkiindeki iki kıta bağı Eymiri kebir köyünden Çelen oğullarından Ahmet oğlu Mehmedin senetsizden ve intikale müsteniden tapulatmak istemesi dolayısile hukukî vaziyetinin tetkiki için 23 temmuz 939 pazer günü mahalline memur gönderileceğinden tasarruf iddiasında bulunanların mezkûr günde mahallinde bulunacak keşif memuruna veya daha evvel tapu dairesine müracaatları gereği ilân olunur.

YİTİK MÜHÜR

Maaş cüzdanımda tatbikli isim mührümü yitirdim yenisini alacağım eskisinin hükmü olmadığını ilân ederim.

Alacanın Balçıksar köyünden
Sadık oğlu Haydar Gökçek

YİTİK TEZKERE

Askerî kıt'adan aldığım terhis tezkeremi yitirdim yenisini almak üzre müracaat ettim eskisinin hükmü olmadığını ilân eylerim.

Alacanın Büyük camili köyünden
Mehmet oğlu Hasan Arkın

Çorum Doğum Ve Çocuk Bakımvei Baş Tabibliğinden

Kilo	
9500	Has ekmek
4000	Et koyun, dana, sığır
5000	İnek sütü
750	Erinmiş ve sızıldırılmış sade yağı
80000	Odun
40	Ton sömikok maden kömrü
750	Gazyağı
1000	Sabun
400	Makarna
2000	Patates
25	Kuru bamya
75	Kuru üzüm
5000	Taze sebzeler

Taze fasulya, kabak, patlıcan, taze bamya, taze bakla, domates, ispanak, pırasa, lahana, taze yaprak, kiraviz, kanlı bahar, dolma biber, enginar]

Müessesemizin 939 yılına aid bir senelik ihtiyacı olan ilişik liste muhteviyatı olan erzak, odun ve sömikok maden kömürü 26-6-939 tarihinden itibaren 20 gün müddetle eksiltmeye konulmuştur.

İsteklilerin bu müddet içinde Sıhhat Müdürlüğüne baş vurmaları ilân olunur. 1-2

Daimî Encümenden

Vilâyet merkezinde bulunan ilk mekteplerin 939 malî yılı ihtiyaçları olan 34000 - 44000 kilo odunu temmuzun 16 ıncı çarşamba günü saat 15 de Vilâyet Daimî Encümeni Riyaset odasında ihale edilmek üzere 20 gün müddetle açık eksiltmeye konulduğundan şartnamesini okumak isteyenlerin Daimî Encümen kalemine müracaatları ilân olunur. 1-3

Daimî Encümenden

Vilâyet merkezinde bulunan ilk mekteplerin 75 - 85 ton çeltek maden kömürü temmuzun 16 ıncı çarşamba günü saat 15 de vilâyet daimî encümeni riyaset odasında ihale edilmek üzere 20 gün müddetle açık eksiltmeye konulduğundan şartnamesini okumak isteyenlerin Daimî Encümen kalemine müracaatları ilân olunur. 1-3

Yitik Askerî Ehliyetname

Çorum Ortaokulundan aldığım 14-8-938 tarih ve 280 numaralı askeri orta ehliyetnamesini zayi ettim. Yedisini alacağımdan eskisinin hükmü olmadığını ilân eylerim.

Çorumun Çöplü Mahallesinden
Osman oğlu Mehmet Sunar

Çorum Vilâyetinden

KAPALI EKSİLTME İLÂNI

13-7-939 Tarih perşembe günü saat 15 de Çorum Vilâyet Daimî Encümeni eksiltme komisyonu odasında 13672 - 85 lira keşif bedeli olan Çorum memleket hastanesi intaniye pavyonu ikmali inşaatı kapalı zarf usulile eksiltmeye konulmuştur.

Mukavele, eksiltme, bayındırlık işleri genel, hususi ve fennnî şartnameleri, proje keşif hulasasile buna müteferri diğer evrak Nafıa Müdürlüğünde parasız görülebilir.

Muvakkat teminat (1025) lira (46) kuruştur.

İsteklilerin teklif mektupları ve Çorum Nafıa Müdürlüğünden eksiltme tarihinden 8 gün evvel alınmış ehliyet ve 939 yılına aid ticaret odası vesikaları 13-7-939 perşembe günü saat 14 e kadar Vilâyet Daimî Encümenine vermeleri lâzımdır. 2-3

Daimî Encümenden

Azı Kilo	Çoğu Kilo	Mu. bedeli Kuruş	Santi	Muvakkat teminat Lira	Kuruş	alınacak erzak
900	1000	40		45	00	Kesmeşeker
3000	3500	8	50	29	75	Çekilmiş bulgur
11500	13000	32		312	00	Koyun eti
800	1000	8		6	00	Kuru fasulya
300	400	7		2	10	Mercimek
600	800	8		4	80	Nohut
5300	5500	3	75	20	65	Arpa
85000	100000	12	Ton	90	00	Çeltek kömürü

15-6-939 tarihinden itibaren eksiltme müddeti on gün uzatılan hastaneye muktazi yukarıda cins ve miktarları ile muvakkat teminat ve muhammen bedelleri yazılı 939 malî yılı erzaklarına alıcı çıkmadığından ihalât kanununun 47 nci maddesinin son fıkrasına tevfikan eksiltmenin bir ay içinde pazarlıkla temamlanması tekarrür ettiğinden alıcı olanların bu müddet içinde encümen kalemine müracaatları ilân olunur. 2-4

Daimî Encümenden

Nev'i	Numarası	Mevkii	Kazası	Muhammen bedeli Lira	Kuruş
Dükkân	40	Camikebir	Mecidözü	25	00
»	42	»	»	37	00

Mülkiyeti idarei hususiyeye aid Mecidözü kazasında vaki nevi ve muhammen bedelleri yukarıda yazılı iki dükkânın 939 malî yılı icarı temmuzun 10 uncu pazartesi günü saat 15 de ihaleleri yapılmak üzere 20 gün müddetle yeniden artırmaya konulduğundan talip olanların vilâyet daimî encümen kalemine müracaatları ilân olunur: 2-2

Çorumun Mecidözü Kazasında İskân Evl ri Yapılacaktır

KAPALI EKSİLTME İLÂNI

6-7-939 Tarih perşembe günü saat 11 de Çorum İskân Müdürlüğü eksiltme komisyonu odasında « 33750 » lira keşif bedelli Mecidözünde inşa edilecek 75 çift iskân evi inşaatı kapalı zarf usulile eksiltmeye konulmuştur. Bu inşaata lâzım olan kereste idarece verileceğinden keşif bedeline dahil değildir. Mukavele, eksiltme, bayındırlık işleri genel, hususî ve fennî şartnameleri proje, keşif hulâsasile buna müteferri diğer evrak Çorum İskân Müdürlüğü ve Ankara İskân Umum Müdürlüğü Fen Heyetinde görülebilir.

Muvakkat teminat (2531) 25 kuruştur.

İsteklilerin teklif mektupları ve bu işe benzer iş yaptığına dair idarelerinden almış olduğu vesikalar, 939 yılına aid ticaret odası vesikalarını 6-7-939 perşembe günü saat 10 a kadar Çorum İskân Müdürlüğüne vermeleri lâzımdır. 3-3

Vergi Cüzdanları Ve Faideleri

1 - Mükelleflerin verği nev'ilerine göre tahakkuk ettirilmiş borçları ile bu borçlarına karşı yatıracakları paraların miktarı kayıtlara ve ellerindeki makbuzlara müracaat etmeksizin de anlayabilmeleri maksadile 2184 sayılı kanunla ihdas edilmiş bulu verği cüzdanları her malsandığında bez kaplıları yirmi ve meşin kapları elli kuruşa satılmaktadır.

2 - Borçlu tarafından yapılacak teslimat için kendilerine ay makbuz verilmekle beraber teslimat bu cüzdanlara da kayde Ve her mükellef vergi cüzdanlarındaki kayitlarla da verğisini diğini isbat edebilir.

3 - Cüzdan almak mükellefler için mecburi değildir. A bütün borç ile teslimatı bir arada gösteren bu cüzdanlar bi bir kolaylık temin ettiğinden her borçlu vatandaş tarafından maası faydalı olduğu ve arzu eden vatandaşların bedeli mukabi malsandıklarından alabilecekleri tebliğ olunur.

Askerî Sa. Al. Komsiyonundan

Alay eratının ihtiyaçları için aşağıda cins ve miktar ve ihale ve saatleri gösterilen sekiz kalem mevaddı iaşe açık eksilt konulmuştur. Şartnamelerini görmek isteyenler her gün Çorum evindeki komsiyona müracaat edebilirler. İstekliler teminatı mu kateleri ile birlikte ve belli edilen gün ve saatte Çorum Ordu e toplanacak komsiyon riyasetine müracaatları ilân olunur.

Cinsi	Miktarı Kilo	İhale günü ve saati			Muhammen b Lira	K
Süt	3000	4-7-939	Salı	15		
Yoğurt	6000	»	»	»		
Taze Fasulye	15000					
Taze Kabak	15000	4-7-939	Salı	17		
Patlıcan	10000					
Patetis	15000					
Domatis	15000					
Soğan	6000					3-3

Çorumun İskilip Kazasına Bağlı Alagöz (Baya Nahiyesinde İskân Evleri Yapılacaktır

KAPALI EKSİLTME İLÂNI

10-7-939 Pazartesi günü saat 11 de Çorum İskân Müdürlüğü siltme komisyonu odasında (17500) lira keşif bedelli İskilibe Alagöz (Bayat) Nahiyesinde inşa edilecek (50) çift iskân evi in kapalı zarf usulile eksiltmeye konulmuştur. Bu inşaata lâzım kereste idarece verileceğinden keşif bedeline dahil değildir. Muka eksiltme, bayındırlık işleri genel, hususî ve fennî şartnameleri, p keşif hulâsası ile buna müteferri diğer evrak Çorum İskan Müdür ve Ankara İskân Umum Müdürlüğü Fen Heyetinde görülebilir.

Muvakkat teminat (1312) lira (50) kuruştur.

İsteklilerin teklif mektupları ve bu işe benzer iş yaptığına idarelerinden almış olduğu vesikalar, 939 yılına aid ticaret vesikalarını 10-7-939 pazartesi günü saat 10 a kadar Çorum Müdürlüğüne vermeleri lâzımdır. 3-3

Çorum Orman Çevirge Müdürlüğünden

1 - Çorum Vilâyetinin Osmancık kazasında hudutları şartnamede yazılı Keşkek deresi ormanından 142 metre mikâp gayri mamul dikili çam ağacı ( ) ay içinde çıkarılmak üzere 15 gün müddetle açık artırmaya konulmuştur.

2 - Artırma 6-7-939 perşembe günü saat 15 de Çorum Orman idaresine yapılacaktır.

3 - Beher gayri mamul metre mikâbının muhammen bedeli kuruştur.

4 - Muvakkat teminat 48 99 kuruştur.

5 - Şartname ve mukavelename projelerini görmek isteyenler bu müddet içinde Osmancık Orman idaresine Çorum Orman dürlüğüne ve Ankarada Orman Umum Müdürlüğüne müracaat edebilirler. 3-

KURULUŞ TARİHİ. 1921

İDARE YERİ

vilâyet matbaası

ÇORUM

— Her hafta Çarşamba günleri çıkar vilâyet gazetesidir —

YIL: 18 — No. 977

ÇARŞAMBA

12 - Temmuz - 1939

Nushası - 2 - kuruştur

Güreş MÜSABAKALARI

Türkiye serbest güreş müsabakalarının eylûl ayı içinde İstanbulda icra kılınacağından ana göre hazırlanılması için Beden terbiyesi Genel Direktörlüğünden Bölgelere tamim yapılmıştır.

Tamime nazaran, evvelâ Bölge birincilik müsabakası yapılacak ve bilahare Genel Direktörlükçe tesbit kılınacak yerde icra kılınacak grup müsabakasından kazanan pehlevanlar Türkiye birincilik müsabakalarına iştirak ettirileceklerdir.

Bu müsabakalara iştirak edebilmek için Vilâyetimiz Bölgesince, bu ayın son cumartesi günü olan 29 temmuzda vilâyet dahilindeki pehlevanlar arasında bölge müsabakasına başlanmak üzere hazırlıklara başlanılmıştır.

FETHİ OKYAR

Bir müddettenberi İngilterede bulunan Adliye Vekilimiz Bay Fethi Okyar temmuzun 8 inci cumartesi günü İstanbula gelmişlerdir.

Sayın Vekilimiz İstanbulda bir müddet kalacak, Adliye dairelerinde tedkikatta bulunacaklardır.

ADNAN SAYĞIN

Vilâyetimiz dahilindeki Halkevlerini teftiş evlemek üzere Halk evi Müfettişlerinden Bay Adnan Sayğın geçen pazar günü şehrimize gelmişlerdir.

JANDARMA MINTAKA KOMUTANLIĞI

Merkezi Çorum olmak üzere yeniden ihdas kılınmış olan Jandarma Mıntaka Komutanlığı vazifesi vekâleten Vilâyetimiz Jandarma Komutanı Binbaşı Sami Sönmez tarafından tedvir edilmektedir.

KASTAMONUDA SEL AFETİ

Ankara 6 a. a. (Radyodan) Kastamonuda civar dağlara yağan yağmurlardan şehri büyük bir sel basmıştır. 1913 denberi emsaline rastlanmıyan bu sel civardaki evlerin bir kısmını ve altı ahşap köprüyü tamamen yıkmıştır. Ölenlerin mikdarı dört olarak gösterilmekte olup 10 - 15 de hayvan zayiatı vardır. Suların tesirinden elektrik tesisatı da bozulmuş olduğundan şehir tamamen karanlıkta kalmıştır. Afetzedelere yardım için mahalli hükümetçe derhal tedbir alınmıştır.

C. H P. Başkan VEKİLİ

Beşinci Büyük Kurultayda değiştirilen Parti nizamnamesine tevfikan Parti Başkanlığının Valiler idaresinden alınmış olmasına binaen, kıymetli Valimiz Bay Salih Kılıç tarafından Parti Başkan vekâletine Belediye Reisi Dr. Pertev Kalelioğlu tensip buyurulmuşlardır.

Belediye Reisimizi tebrik eder, millet ve memlekete faydalı muvaffakıyetlerini temenni eyleriz.

Halkevi İdare Heyeti Mühim Kararlar Aldı

Geçen pazartesi günü öğleden evvel ve öğleden sonra olmak üzere, Halkevleri Müfettişi Bay Adnan Saygının riyasetinde iki toplantı yapan şehrimiz Halkevi İdare Heyeti; şubelerin faaliyetleri üzerinde uzun görüşmelerde bulunmuşlar ve bundan başka memlekette dokumacılık sanatının inkişafını temin ve bu vesile ilede yoksul kadınlara iş temini gayesile şimdilik 10 tezgâhtan ibaret bir dokuma evi açılması hususunda söz birliğile kararlar almışlardır.

YILDIRIM ÇARPTI

Geçen çarşamba günü geç vakıt yağan bir yağmur arasında Çoruma bir buçuk saat mesafede ki Karabürçek köyüne yıldırım düşmüş ve tarlada orak biçmekte olan aynı köyden Ahmet oğlu Hasana isabet etmiş, öldürmüştür.

Daimî Encümenden

Vilâyet merkezinde bulunan ilk mekteplerin 75 - 85 ton çeltek maden kömürü temmuzun 16 ıncı çarşamba günü saat 15 de vilâyet daimî eucümeni riyaset odasında ihale edilmek üzere 20 gün müddetle açık eksiltmeye konulduğundan şartnamesini okumak isteyenlerin Daimî Encümen kalemine müracaatları ilân olunur. 2-3

YİTİK MÜHÜR

Zati mührümü gaip ettim. Yenisini olmak üzere müracaat eyledim eski mührün hükmü yoktur. Alacanın Çöplü Avutınuş kö. den Eyyup oğlu Sabit Arslan

Kamutayın YAZ TATİLİ

Ayın sekizinci cumartesi günü Bay Abdulhalik Rendanın riyasetinde toplanan Büyük Millet Meclisi; memleketin siyasi ve iktisadi durmları etrafında Hariciye ve Ticaret Vekillerinin izahatlarını dinlendikten sonra 11 eylülda toplanmak üzere iki aylık yaz tatiline karar vermiştir.

HALKEVİ BAŞKANLIĞI

Memleket Hastanesi Diş Hekimliğine tayini hasebile Halkevi Başkanlığından çekilen Diş Doktoru Bayan Ferdane Bozdoğan oğlunun yerine Parti İlyön Kurulunca üyeden Şevket Davudoğlu seçilmiştir.

Şevket Davudoğlunu tebrik eder ve memleketin bir kültür yuvası olan Halkevi işlerinde verimli muvaffakıyetlerini candan temenni eyleriz.

Askeri Satınalma Komisyonundan

Çorum Garnizonu ihtiyacından bulunup aşağıda cins ve miktarları yazılı yiyecek maddelerine eksiltme gününde teklif edilen fiatlar gali görülmekle bu mevaddı iaşenin eksiltmesi on gün daha uzatılarak 21-7-939 cuma gününde hizalarında işaret edilen saatlere talik edilmiş bulunmakla eksiltme kanununun hükümlerine tevfikan tekrar ilân olunur.

Kilo		
15000	Taze fasulya	
15000	Kabak	
10000	Batlıcan	21-7-939 cuma
15000	Patetes	günü saat 15 te
15000	Domates	
6000	Kurusoğan	21-7-939 cu-
3000	Süt	ma günü saat 17 de

Daimî Encümenden

Damızlık hayvanların 939 malî yılı ihtiyaçları olarak tesbit olunan azı 13100, çoğu 13200 kilo kuru ot ile azı 11000, çoğu 11500 kilo yulafın temmuzun 24 üncü pazartesi günü saat 15 de ihalesi yapılmak üzere 20 gün müddetle açık eksiltmeye konulduğundan alıcı olanların ve şartnamelerini öğrenmek isteyenlerin Vilâyet Daimî Encümen kalemine müracaatları ilân olunur. 2-3

AÇIK EKSİLTME İLÂ

Çorum P. T. T. Müdürlüğünden

1 - 850 Lira 36 kuruş ke bedelli Çorum P. T. T. merke binasında yapılacak tadilât tamirat açık eksiltmeye kon muştur.

2 - Eksiltme 24-7-939 paza tesi günü saat 15 de Çorum P. T. Müdürlüğü odasında yapı caktır.

3 - Muvakkat teminat 63 78 kuruştur.

4 - Eksiltme şartnamesile şifnamesi Çorum P. T. T. dürlüğüle Şefliğinden bede verilir. 1-2

Çorum Doğum Ve Çocuk Bakım Baş Tabibliğinden

Kilo	
9500	Has ekmek
4000	Et koyun, dana, sığı
5000	İnek sütü
750	Erinmiş ve sızdır sade yağı
80000	Odun
40	Ton sömikok maden
750	Gazyağı
1000	Sabun
400	Makarna
2000	Patates
25	Kuru bamya
75	Kuru üzüm
5000	Taze sebzeler

Taze fasulya, kabak, [lıcan, taze bamya, bakla, domates, ispı pırasa, lahana, taze rak, kiraviz, kanlı b dolma biber, enginar

Müessesenizin 939 yılın bir senelik ihtiyacı olan ilişil muhteviyatı olan erzak, od sömikok maden kömürü 28- tarihinden itibaren 20 gün detle eksiltmeye konulmuştu

İsteklilerin bu müddet Sıhhat Müdürlüğüne baş v ları ilân olunur. 2

Daimî Encümenden

Vilâyet hizmet otomo 939 mali yılı ihtiyacı olan den azı 200, Çoğu 250 benzin 12 teneke vağum, 2 valvalin yağı temmuzun 3 pazartesi günü saat 15 te yapılmak üzere 20 gün mü açık eksiltmeye konulduğ talip olanların ve şartna öğrenmek istiyenlerin Ea kalemine müracaatları ilân

T. C. Ziraat Bankası Çorum Şubesinden

No.	Cinsi	Hissesi	Dönüm	Mevkii	Sahibinin ismi	HUDUDU
97	tarla	20 de 5	9179 M 2	örğü çitliği	Kaltakçı o. küçük Hasan karısı Hacer	Ş. Bayat yolu garben ve cenuben Sazlık ve hendek şimalen deve yolu.
»	»	»	4595 M 2	»	»	Ş. Hacı Osman g. Maden oğlu İhsan ş. Leblebici oğlu Mus c. yol.
»	bağ	5 - 1	1838 M 2	Elemin danadereisi	»	Ş. Mehmet Ali oğlu Ali ş. Mehmet ve Ali g. Hüseyin karısı Nu c. Kâmal İbrahim.
»	tarla	hisseli	3 D.	Değirmen yanı	Kaltakçı oğlu küçük Hasan	Ş. Uluyol g. Maden oğlu c. Kıbır oğlu ş. Tabak Kıtil
»	bağ	tam	1838 M 2	Elemin bağları	Kaltakçı o. küçük Hasan karısıFatma	Ş. Deliler köylü İsmail g. Yeniköylü Bayram c. Kaltakcı Küçük Hasan ş. eski yol ve boşluk.
26	tarla	»	3 D.	Değirmen yanı	Kaltakçı o. Hüseyin oğlu İsmail	Ş. Ulu yol g. Maden oğlu c. Kıbır oğlu ş. Tabak Kıtil
81	»	»	10 D.	Çukurveran	Ucar o. Mehmet oğlu Arif	Ş. Bodur oğlu Mehmet g. Alinin Cehrilik yeri c. Halil ve der Süleyman.
»	»	»	8 D.	»	»	Ş. dere g. Hüseyin c. Mustafa ş. Süleyman.
»	»	»	8 D.	»	»	Ş. Hacı g. Bakı ve Mehmet ş. Bakı c. Mehmet.
»	»	»	5 D.	»	»	Ş. Mehmet g. Hüseyin ş. ve cenuben dere.
»	»	»	6 D.	»	»	Ş. Mehmet g. Bakı ş. Süleyman c. Bakı cehriliği.
54	»	»	3 D.	Hıdırlıkaltı arpalık	Culuman oğlu Doktor Tevfik	Ş. Mehmet ve hissedarları g. Mavuş c. Neşet ve Dudu ş. K Rifat.
54	»	»	8 D.	Mansur mezarı	»	Ş. Hacı Salim g. Hacı Rifat oğlu Hasan ş. yol
»	»	»	5 D.	Abdülcelil	»	Ş. Hacı Rifat g. hark c. Mehmet ve Abdullah ş. Murat oğlu.
53	»	»	13 D.	Serpin	Kaleli o. Hamdi oğlu Rahmi	Ş. Kömyeri g. Abdullah c. çay ş. Kiriş yolu.
»	»	2 - 4	7, 2	»	»	Ş. Şevket ve Nuriye g. Abdullah c. Asas oğlu ş. çay
»	»	tam	7	»	»	Ş. Deli Hüseyin g. Şevket ve Nuriye c. Abdullah ş. Kafar.
»	»	»	4	»	»	Ş. Mehmet g. Pulu Mehmet c. yol-ş. Şevket ve Nuriye.
»	»	»	2	»	»	Ş. Büyük yol g. Karacaveran sınırı c. Büyük dere ş. Osman
»	»	»	4	»	»	Ş. Şevket ve Nuriye g. Ködek kâya c. yol ş. karaağaç tepesi
»	»	»	10	»	»	Ş. Hüseyin veresesi g. Seydi c. Hacı Hüseyin ş. Şevket ve N
»	»	»	1	»	»	Ş. yol g. çay c. Hüseyin ş. Karacaveran yolu
»	»	»	2, 2	»	»	Ş. yol g. Şevket ve Nuriye c. Karacaveran yolu ş. çay
»	»		2	»	»	Ş. taş ağıl g. pınar c. Abdullah ş. Şevket ve Nuriye
»	bağ	»	2	»	»	Ş. Polunun Osman g. deli Hüseyin c. ş. Abdullah
»	tarla	»	1	»	»	Ş. Şevket, Nuriye g. sahibi sened c. yol ş. taş
»	»	»	8	»	»	Ş. yol g. tepe c. Şevket, Nuriye ş. Cenikli oğlu
»	»	»	8	»	»	Ş. ğdek kâya g. Hasan c. yol ş. çay
»	»	»		»	»	Ş. pınar g. Şevket ve Nuriye c. Mustafa bahçesi ş. çay

2814 No: lu kanun mucibince borçları taksite bağlanan yukarda isim ve adresleri yazılı borçlular taksitlerini muayyen vadesinde ödemediklerinden dolayı borçlarının tamamı muacceliyet kesbetmiştir. Bunlar hakkında Çorum tahsili emval komisyonundan verilen 27-6-939 gün ve 426 sayılı No. lu haciz kararı üzerine yukarıda müfredatı gösterilen gayri menkul teminatları 10-7-939 tarihinden itibaren 21 gün için açık artırmaya çıkarılmıştır. 31-7-939 hine tesadüf eden pazartesi günü saat 15 de mezkür gayri men rin birinci ihalesi icra edileceğinden talip olanların pey sürmek bankaya gelmeleri ve izahat almak üzere her zaman yine ba müracaat edebilecekleri ilân olunur.

Çorum Icra Memurluğundan

Serkan köyünün kariye civarı mevkiinde tapunun 4-2-938 tarih ve 17 numarasında kayitli şarkan hark garben sahibi senet cenuben ve şimalen sahibi senet tarlaları ile çevrili 20 lira değerinde bahçe 2 - Serkan köyünün kariye civarı mevkiinde tapunun 4-2-938 tarih ve 16 nosunca kayitli şarkan harman garben hane cenuben şimalen sahibi senet tarlaları ile çevrili 60 lira değerinde tarla: 3 - Bağzık köyünün çukur para mevkiinde tapunun aynı tarih ve 13 nosunca kayitli şarkan ve garben sahibi senet cenuben hark şimalen çay ile mahdut 120 lira değerinde tarla, 4 - Bağzık köyünün Göbek oğlu bağında tapunun aynı tarih ve 21 nosunda kayitli şarkan Laz Mustafa veresesi tarlası garben kısmen Ali Kavas ve kısmen Emir oğulları tarlası şimalen çay cenuben hark ile çevrili 25 lira değerinde tarla, 5 - Bağzık çukur para mevkiinde tapunun aynı tarih ve 18 nosunda kayitli şarkan sahibi senedin bent başı tarlası garben Satılmıştan geçen Musa oğlu tarlası şimalen çay cenuben Süleyman kâhyadan geçen imam oğlu Ahmet tarlası ile çevrili 100 lira değerinde tarla, 6 - Bağzık K. bent başı namı diğeri tepe başı mevkiinde tapunun aynı tarih ve 20 nosunda kayitli şarkan Mustafa tarlası esil kadim yol garben Laz Mustafa veresesi tarlası şimalen sahibi senet Mustafa hane ve bahçesi cenuben çay ile mahdut 130 lira değerinde tarla , 7 - Bağzık k. Çukur para mevkiinde tapunun aynı tarih ve 14 nosunda kayitli şarkan külhan cenuben Kürt İbo garben şimalen sahibi senet tarlaları ile mahdut 20 lira değerinde tarla , 8 - Sarayözü k. Küçük Lazbağzık mevkiinde tapunun aynı tarih ve 15 numarasında kayitli şarkan sahibi senet garben Kulahüseyinin Ömer cenuben Çek Emir oğlu Abdulrahman şimalen çay ile mahdut 30 lira tarla , 9 - Bağzık k. Deli Ömer bağı mevkiinde tapunun aynı tarih ve 19 numarasında kayitli şarkan Laz Mustafa veresesi tarlası garben Emineden geçen Meryem tarlası şimalen Laz Mustafa ve Gök Ali veresesi cenuben çay ile çevrili 50 lira değerinde tarla Posta müvezzii Hüseyine borçlu Sarayözü k. Mustafa kızı Necibe vereseleri kocası Yusuf oğlu Yusuf ve kızları Firdes ve Nazifenin işbu borçlarını vermediklerinden yukarıda yazılı dokuz parça gayri menkuldeki altıda bir hisselerinin satılmasına karar verilmiştir. Satış 10 8-939 perşembe günü saat 10-12- de Çorum Icra dairesinde yapılacaktır. Taliplerin tarlaya konulan kıymetlerden hisseye isabet edecek kısmının yüzde yedi buçuğu nisbetinde pey akçası veya milli bir banka mektubu ve leri şarttır. Satış gününde menkullere konulan kıymet hisseye düşen kıymetin yüz mişbesine talip bulunursa artırana ihale edilecektir. bir bedel elde edilmezse talip bulunmazsa satış temdit edilerek 25-8-939 günü yapılacaktır. İşbu menkul hissesi üzerinde bir iddia eden kimselerin yir içinde evrakı müsbiteriler te dairemize müracaat haklarını tesbit ettirmeleri takdirde hakları tapu sic sabit olmayanlar payla hariç kalacaktır. Artırma mesi herkesin görebilmesi günden itibaren dairemiz bulundurulmaktadır. Daha malûmat almak isteyenler 1570 no ile dairemize m etmeleri ilân olunur.

Siyasal Bilgiler Okulu Kabul Şartları

Siyasal Bilgiler Okulu, yüksek derecede bir meslek ve ihtisas üessesedir. Son sınıfta okurlar; malî, idarî ve siyasî şubelere ayrılır. Kırktan fazla alınacak okurlar, Maliye Vekâleti hesabına tahsil leceğinden bu okurlar son sınıfta malî şubeye ayrılacaklardır.

Okula girme şartı : Okula gerek lèylî, gerek neharî, girebilmek in seçme sınavına girip kazanmış bulunmak lâzımdır. Sınavda ızananlar muvaffakiyet derecesine göre leylî olarak ayırıldıktan nra kadronun müsaadesi nisbetinde yine muvaffakiyet derecesine re neharî olarak ayırılırlar. Sınava girmemiş veya muvaffak olamış bulunanlar Okula alınmıyacağı gibi ücretli okur da alınmıyaktır.

Sınava girmek için aşağıdaki şartları haiz olmak lâzımdır :

A — Yaşı 25 den büyük olmamak.

B — Lise mezunu olmak ve olgunluk imtihanını vermiş bulunmak veya liselerin eski imtihan talimatnamesine göre mezuniyet imtihanını kazanmış bulunmak.

C — Sıhhatinin tahsile ve mecburî hizmete müsait bulunduğu idarenin göstereceği bir hastahane raporile sabit olmak.

D — 1939 yılı mezunu olmıyanlar için : Liseden çıktıktan sonra ne işle meşgul olduğunu bildiren resmi vesika ve liseden çıktıktan sonraki hareketlerinin dürüstlüğüne dair bulunduğu yerin resmî memurlarından alınmış bir hüsnühal varakası ibraz etmek.

Müracaat zamanı : Okula girmek için kayit zamanı 25 ağustosta 23 eylülda biter.

Müracaat olunacak yer : Ankarada Siyasal Bilgiler Okulu Direkrlüğü, İstanbulda Bayazitte Yüksek Öğretmen okulu Direktörlüdür. Müracaat bir istida ve bu istidaya bağlı aşağıdaki evrakla ıpılır.

Diploma ve hüviyet cüzdanı asılları.

6 tane 4,5 X 6 boyunda fotoğraf.

Aşı kâğıdı.

Seçme sınavının yapılacağı yer ve zaman : Seçme sınavı aynı zanda Ankarada Siyasal Bilgiler Okulunda ve İstanbulda Yüksek öğretmen Okulunda yapılacaktır. Seçme sınavı aşağıdaki günlerde lacaktır.

25-9-939 Pazartesi saat 8,30 da Türkçe kompozisyon ve Ebediyat.

25-9-939 » » 14,30 » Türkiye tarihi ve Rönesanstan sonra vrupa tarihi.

25-9-939 Salı » » 8,30 » Türkiye komşu memleketler ve bük devletler coğrafyası.

26-9-939 Salı » » 14,30 » Hayvan ve nebat fizyolojisi.

27-9-939 Çarşamba » 8,30 » Riyaziye (lise edebiyat kolu mezunrının bilmesi lâzımgelen bahislerden.)

28-9-939 Perşembe » 14,30 » Yabancı dili.

Sınav neticesi en son imtihanlardan 8 gün sonra Ankarada ve stanbulda yukarıda adı geçen okul binalarında ilân edilecektir.

Sınavda muvaffak olanlar bu iki okulda hazır bulundurulacak kefaletname suretini ve beyannameleri alıp bunların muamelesini yapmaga mecburdurlar. Kefaletname muamelesi yapılmadıkça kat,ı yıt için Okula müracaat edilemez.

Derslerin başlama zamanı : 1939 - 1940 ders yılı 15 birinciteşrinde başlıyacaktır.

Tapu Sicil Muhafızlığından

Kariyesi: Kadıkırı, mevkii: Alın tepede kumdere, cinsi: tarla, Dönümü: 25

Hududu: şarkan katırcı yolu, arben Tatarlı Kirli Hasan, şimalen Sarımbeyli Süleman çavuş, cenuben Yeniceli Haydar ve Sarımbeyli İsmail çavuş tarlaları.

Yukarıda cins ve mevkii ve hududu yazılı bir kıt'a tarla Kiseli oğullarından Hasan oğlu Alinin senetsiz ve bilâniza tahtı tasarrufunda iken 25 sene evvel ölmesile veresesi tarafından namlarına tescil ettirmek üzere müracaat ettiklerinden sözü geçen tarla 23-7-939 günü başında keşfedileceğinden bir güna tasarruf hakkı iddia edenler varsa esnai keşifte hazır bulunmaları veyahut tapu dairesine müracaat eylemeleri ilân olunur.

Küçük S. M. M. Müdürlüğünden

Cinsi	Azı Kilo	Mikdarı Çoğu Kilo	
Ekmek - Birinci	14000	16000	
Koyun eti	4500	5500	
Sade yağı - Erinmiş	550	750	
Bulgur »	300	400	
Taze sebze	3500	4000	
Sabun - Ayvalık	400	500	
Zeytin yağı - Ayvalık	80	120	
Makarna - İstanbul	250	300	
Tel şehriye »	70	80	
Arpa şehriye »	50	70	
Şeker kesme sandık malı	250	350	
Şeker toz	350	400	
Zeytin gemlik	300	400	
Çay karışık	18	20	
Beyaz peynir - Edirne	50	100	
Beyaz peynir yerli salamur	25	50	
Kaşar peyniri	25	30	
Tuz	450	500	
Kuru soğan	800	1000	
Domates salçası	80	100	
Un - birinci	350	450	
Kuru fasulya	250	300	
Mercimek	70	90	
Nohut	150	200	
Patetes - yerli	1000	1200	
Kuru üzüm çekirdeksiz	50	60	
Kuru erik - Amaskene	25	30	
Kuru bamya - çiçek	5	10	
Sirke	20	30	
Taze meyva	150	200	
Süt	80	100	
Yogurt	300	400	
Yumurta	2500	3500	adet

Okulun 939 malî yılı ihtiyacı olan yukarıda cinsi ve mikdarları yazılı (6 ve 28 kalem) yiyeceği (bir ay içinde) (pazarlıkla) ihaleye karar verilmiş olduğundan isteklilerin her hafta perşembe günleri saat 15 te Sıhhat Müdürlüğünde müteşekkil komsiyona müracaatları ilân olunur.

Çorum Vilâyetinden

KAPALI EKSİLTME İLÂNI

13-7-939 Tarih perşembe günü saat 15 de Çorum Vilâyet Daimî Encümeni eksiltme komisyonu odasında 13672 - 85 lira keşif bedeli olan Çorum memleket hastanesi intanıye pavyonu ikmali inşaatı kapalı zarf usulile eksiltmeye konulmuştur.

Mukavele, eksiltme, bayındırlık işleri genel, hususî ve fennî şartnameleri, proje keşif hulasasile buna müteferri diğer evrak Nafıa Müdürlüğünde parasız görülebilir.

Muvakkat teminat (1025) lira (46) kuruştur.

İsteklilerin teklif mektupları ve Çorum Nafıa Müdürlüğünden eksiltme tarihinden 8 gün evvel alınmış ehliyet ve 939 yılına aid ticaret odası vesikaları 13-7-939 perşembe günü saat 14 e kadar Vilâyet Daimî Encümenine vermeleri lâzımdır. 3-3

Çorum Sulh Hukuk Hakimliğinden

Çorumun uç sokağından Karaviranlı Gediman oğullarından Ali kızı Gürcü:

Sagir Mahir babası Hüseyinin aleyhinize açtığı üçtutlar mahallesineki 56 parsel nolu hanenin kabili taksim olmadığından satılarak bedelinin hisseleri nisbetinde şürekâya taksimi suretile şuyuun izalesine gıyabınızda 23-5-939 tarihinde karar verilmiş olduğundan işbu ihbariyenin ilânen tebliği tarihinden itibaren kanuni müdet zarfında esas ilâmı alarak temyiz yoluna tevessül etmediğiniz surette mezkûr hüküm kesbi katiyet edeceği tebliğ olunur.

Orman Çevirğe Müdürlüğünden

Adedi	Kilo	Ebadı	Cinsi	Bulunduğu mahal
108	0	Muhtelif	Çamağaç	
1	0	»	Balta	İnalözü
0	660	»	Ardıç kömürü	
185	0	»	Çam ağaç	Aşlı armut
49	0	»	» »	Lâloğlu kö.
2	0	»	Balta	Lâloğlu »
31	0	»	Çam	Şiditoğlu
249	0	»	Çam ağacı, tahta	Evci Yeniköy
14	0	»	Çam düğen tahtası	Kınık Delileri kö.
29	0	»	Büyük ve kç. yaba	» » »
69	0	»	Çam ağacı	Kireç ocağı kö.
94	0	»	Çam ağacı	Akdaş
2			Balta	»
20	0	»	Çam ağacı	Büğrüoğlu kö.
4			Ekmek tahtası	Köserelik
6			Tekne	»
9	0	»	Çam ağacı	Karacaköy
	15	»	Ardıç kömürü	Kılcılar köyü
125	0	»	Çam ve ardıç	» »
15	0	»	Çam tekne	» »
2	0	»	Balta	Harzadın kö.
1	0	»	Dahra	» »
308	0	»	Çam ağacı	Misler ovacığı
95	0	»	Çam ağacı	Sarinbey kö.
16	0	»	Ekmek tahtası	Tahran kö.
6	0	»	Tekne	» »
	520	»	Ardıç kömürü	Tatar kö.
	410	»	Ardıç kömürü	Mecidiye kö.
	230	»	Ardıç kömürü	» »
17	0	»	Çam ağacı	» »
8	0	»	Çam tekne	Karadonayşe kö.
200	0	»	Oklaga	»
14	0	»	Senek	»
2	0	»	Kazmalı balta	»
13	0	»	Çam ağacı	Evci Orta kö.
104	0	»	Çam ağacı	Hamdi kö.

4-7-939 Tarihinden itibaren 15 gün müddetle açık artırmaya çıkarılmıştır. Artırma 20-7-939 perşembe günü saat 14 de Çorum orman dairesinde yapılacaktır artırmaya konan emvalin evsaf ve ebadı hakkında fazla izahat almak isteyen bu müddet zarfında Orman dairesine müracaat edebilirler. Ve emvali bulundukları yerlerde görebilirler. 2-3

Daimî Encümenden

Azı Kilo	Çoğu Kilo	Mu. bedeli Kuruş	Santi	Muvakkat teminat Lira	Kuruş	alınacak erzak
900	1000	40		45	00	Kesmeşeker
3000	3500	8	50	29	75	Çekilmiş bulgur
11500	13000	32		312	00	Koyun eti
800	1000	8		6	00	Kuru fasulya
300	400	7		2	10	Mercimek
600	800	8		4	80	Nohut
5300	5500	3	75	20	65	Arpa
85000	100000	12	Ton	90	00	Çeltek kömürü

15-6-939 tarihinden itibaren eksiltme müddeti on gün uzatılan hastaneye muktazi yukarıda cins ve miktarları ile muvakkat teminat ve muhammen bedelleri yazılı 939 malî yılı erzaklarına alıcı çıkmadığından ihalât kanununun 47 nci maddesinin son fıkrasına tevfikan eksiltmenin bir ay içinde pazarlıkla tamamlanması tekarrür ettiğinden alıcı olanların bu müddet içinde encümen kalemine müracaatları ilân olunur. 3-4

Çorum Ortaokul Direktörlüğünd

AÇIK EKSİLTME

26-7-939 Tarih çarşamba günü saat 14 de Çorum Ortaokul teşekkül edecek eksiltme komisyonu odasınd 2255. 84 k. keşif be inşa edilmekte olan Ortaokulun kanalizasyon inşaatı açık eks usulile eksiltmeye konulmuştur.

Mukavele, eksiltme, bayındırlık işleri genel, hususî ve fennî nameleri, proje keşif hulâsasile buna müteferri diğer evrak pa verilecektir.

Muvakkat teminat 169 lira 19 kuruştur.

İsteklilerin teklif mektupları, bu işe benzer iş yaptğına dair i lerinden almış olduğu vesikalara istinaden Nafıa Müdürlüğ eksiltme tarihinden 8 gün evvel alınmış ehliyet ve 939 yılı ticaret odası vesikaları ibraz etmeleri lâzımdır. 1-

Göçmen Evleri Yapılacak

ÇORUM İSKÂN MÜDÜRLÜĞÜNDEN

1 - Mecidözü kazası merkezinde yapılacak kârgir (75) çift (150) göçmen evi inşaatı kapalı zarfla eksiltmeye çıkarılmış i talip zuhur etmediğinden 6-7-939 tarihinden itibaren bir ay i eksiltmenin pazarlıkla yapılmasına karar verilmiştir.

2 - Bu evlerin beber çiftinin muhammen keşif bedeli (liradır.

3 - İhalesi her gün saat (10) da Çorum iskân dairesinde teşekkil komisyon tarafından yapılacaktır.

4 - Bu husustaki şartname, keşifname ve sair evrak her Çorum iskân müdürlüğünde ve Ankarada İskân Umum müdü Fen heyetinde görülebilir.

5 - Taliplerin yüzde yedi buçuktan tutarı olan (2531) lira kuruş teminata ait vesaikle İskân dairesine müracaatları ilân o 1-4

Göçmen Evleri Yapılacak

ÇORUM İSKÂN MÜDÜRLÜĞÜNDEN

1 - İskilip kazasının Alagöz (Bayat) Nahiyesine bağlı A Karadibek ve eski Alibey köylerinde yapılacak kerpiç (50) çif (100) göçmenevi inşaatı Kapalı zarf usulile eksiltmeye çıkarılmış talip zuhur etmediğinden 10-7-939 tarihinden itibaren (1) ay i eksiltmenin pazarlıkla yapılmasına karar verilmiştir.

2 - Bu evlerin beher çiftin muhammen keşif bedeli (350) li

3 - İhalesi her gün saat (10) da Çorum İskân dairesinde müte komisyon tarafından yapılacaktır.

4 - Bu husustaki şartname, keşifname ve sair evrak her gün Ç İskân Müdürlüğünde ve Ankarada İskân Umum Müdürlüğü Fen tinde görülebilir.

5 - Taliplerin (yüzde 7'5) dan tutarı olan (1312) lira (50) teminata ait vesika ile İskân dairesine müracaatları ilân olun 1-4

Daimî Encümenden

Vilâyet merkezinde bulunan ilk mekteplerin 939 malî yılı ihtiyaçları olan 34000 - 44000 kilo odunu temmuzun 16 ıncı çarşamba günü saat 15 de Vilâyet Daimî Encümeni Riyaset odasında ihale edilmek üzere 20 gün müddetle açık eksiltmeye konulduğundan şartnamesini okumak isteyenlerin Daimî Encümen kalemine müracaatları ilân olunur. 2-3

Ortaokul Direktörlüğünde

Okul ihtiyacı için 30 ton maden kömürü ile on bin kuru meşe odunu almacaktı 1939 tarihinden itibaren 2 müddetle açık eksiltmeye ç mıştır. Teminat akçası 35 li eksiltme 20 temmuz per günü saat 14 de ortaokulda lacaktır. Şartnameyi görme yenlerin ortaokula baş vur 2

KURULUŞ TARİHİ: 1921

İDARE YERİ

vilâyet matbaası

ÇORUM

— Her hafta Çarşamba günleri çıkar vilâyet gazetesidir —

YIL: 18 — No. 978

ÇARŞAMBA

19 - Temmuz - 1939

Nushası - 2 - kuruştur

Fevzi Çakmak

Epeyce zamandır teftiş seyatinde bulunan Genel Kurmay şkanımız Maraşal Fevzi Çakak Temmuzun 12 nci günü karaya avdet buyurmuşlardır.

MALİYE VEKİLİ MISIRDA

Kahire 16 (a.a.) Anadolu ajanın hususî muhabiri bildiriyor. Maliye Vekili Fuad Ağralı ansilvanya vapurile ve Mısır riciye Nazırı Abdülfettah Paşa birlikte İskenderiyeye gelmiş, riciye müsteşarı, mahallî erkân, Bankası direktörü ve kalabalık halk tarafından karşılanmıştır. Bu günkü gazeteler bu münabetle neşrettikleri yazılarda mhuriyet maliyesinin tekâmül intizamından ve Türkiyenin nyadaki malî itibarından sitale bahsetmekte ve Vekilin fotoglarını derc eylemektedirler.

C. H. PARTİSİ

Mıntakamız Müfettişi

Cumhuriyet Halk Partisinin şinci Büyük Kurultayında onaymış olan yeni nizamnameye ve nel Başkanlık divanının kararıgöre mıntakamız Parti Müfettişine Erzurum Saylavı Bay Salim tuğ tensip buyrulmuşlardır. Mıntaka merkezi Amasyadır.

TAPU UMUM MÜDÜRLÜĞÜ

Şimdiye kadar Maliye Vekâline bağlı bulunan Tapu Umum dürlüğünün Adliye Vekâletine redildiği 15 Temmuz 939 tarihCumhuriyet gaztesinin Ankan 14 tarihli aldığı telefon lerinden öğrenilmiştir.

PU UMUM MÜDÜRÜ

Tapu ve kadastro Umum Müü Cemal tekaüde sevk edile, Umum Müdürlüğe Belediye Bankası İmar Müdürü Halit ya Türkkan tayin edilmiştir.

FAHRİ AKGÖL

Vilâyet Cumhuriyet Müddeiumisi Fahri Akgölün terfian liye Vekâleti Zat işleri Umum dürlüğü Baş Müavinliğine takılındığı haber alınmıştır. Şehrimizde pek kısa memuriyet miş olan değerli adliyecimizi rik eder yeni vazifelerinde vaffakıyetlerini dileriz.

Başvekilimiz

YALOVADA

Sayın Başvekilimiz Dr. Refik Saydam yanlarında Hariciye Vekilimiz Şükrü Saraçoğlu da olduğu halde temmuzun 13 üncü perşembe günü Yalovayı şereflendirmişlerdir.

YENİ HATAY VALİSİ

Ana vatana ilhak edilmiş olan Hatay Valiliğine Emniyet Umum Müdürü Bay Şükrü Sökmen Süer tayin buyrulmuşlardır.

K. S. MEMURLARI

Mektebi İmtihanları Başladı

Şehrimizde bulunan Küçük Sıhhat Memurları mektebinin imtihanlarına başlanılmıştır.

Sayın Valimiz Bay Salih Kılıç dün öğleden evvel okulu şereflendirerek öğrencilerimizin sınavlarını takib buyurmuşlardır. İmtihanlarda talebelerin gösterdiği varlıklardan bilhassa memnun kalmışlardır.

P. T. T. MÜDÜRÜ

Vilâyetimiz Posta Telgraf Müdürü Hüsnü Bilgenoğlunun bu kere terfian ve 45 lira maaşla P. T. T. Umum Müdürlüğü Binalar Şubesi Müdürlüğüne tayin kılındıklarını haber aldık.

Vilâyetimizde iki buçuk seneye yakın memuriyet vermiş olan Hüsnü Bilgenoğlu, posta ve telgraf işlerinde yarattığı sürat ve intizamla beraber vazife harici deruhde eylediği Çocukesirgeme Kurumu Başkanlığında da çok değerli hizmetler ifa etmiş, yorulmaz gayret ve teşvikile kurum gelirini az bir zamanda eski yılların kat kat fevkında bir vaziyete çıkararak memleket yavrularına yüksek yardımlar temin eylemiş yurd ve yurddaş seven çalışkan bir arkadaştır. Terfiinden ötürü kendisini tebrik eder, yeni vazifelerinde de yüksek muvaffakıyetlerini temenni eyleriz.

VAN GAZETESİ

Haftada üç defa olmak üzere Vanda (Van) adile yeni bir arkadaşımızın sabayı intişare çıktığı Matbaamıza gelen iki sayılı nushasından öğrenilmiştir.

Yeni arkadaşımızı tebrik eder, uzun ömür ve verimli muvaffakıyetlerini dileriz.

Bir Tavzih ve Teşekkür

5 - Temmuz - 939 gün ve 976 sayılı gazetemizin birinci sahifesinin 2 inci sütununda, « Heyet Geldi » başlığı altındaki yazımızı tavzih yolunda [Halk şarkılarını derleme heyeti namına Şef Nurullah Şevket Taşkaran] imzasile aldığımız bir mektubu aynen neşrediyoruz.

13 / VII / 939

ÇORUM GAZETESİNE

« Gazetenizin son nushasında Maarif Vekâleti tarafından Çorum Vilâyetinde halk şarkılarını derlemek üzere gönderilen heyetin kazalarda elektrik cereyanı olmamak dolayısile yalnız vilâyet merkezinde çalışacağını ve lüzumlu elemanların kaza ve köylerden merkeze getirtileceğini okuduk. Halbuki elektirik cereyanı olmıyan kaza ve köylerde çalışabilmemiz için seyahatten evvel icap eden teknik tertibat alınmış olduğundan yalnız vilâyet merkezinde değil, bütün kazalar ve bazı köylerde kendi vesaitimizle çalıştık. Boşalan akimlatörlerimizi doldurmak için vilâyet merkezi elektirik cereyanından azamî şekilde istifade ettik. Bunun için münhasıran vilâyet merkezinde değil kaza ve köylerde de derlemeler yaptığımızı bildirerek, keyfiyetin böylece düzeltilmesini rica eder, ve her işimizde kıymetli Vali, Belediye Reisi, Maarif Direktörü, Parti ve Halkevi ile, bazı arkadaşların (bilhassa öğretmen Bay Sadinin) ve sayın Çorum halkının halk türküleri derleme işlerinde gösterdikleri samimî alâka ve yardıma minnet ve şükranlarımızı arzederiz. Ayrıca bu cihetlerin de gazetenizde tavzihini saygılarımızla dileriz.

ÇORUM : Muhterem heyetin yukarıdaki mektuplarına karşılık olarak şurasını ilâve edelim ki : Gazetemizin intişarı gününde sayın heyetin Alacaya müteveccihen geziye çıkmaları yüzünden kendilerile görüşmek imkânı bulunamamış, yalnız kendilerile görüşmüş, değerli bir arkadaşımızın verdiği izahat arasında, derleme işinin plaka alınmasının ancak elektirik ceryanına vabeste bulunduğunu da kendi ifadelerine atfen beyan eylemesi bizi bu mütaleaya sevk eylemiştir. Binaenaleyh Sayın heyetle doğrudan görüşmeden yürüttüğümüz mütaleadan ötürü özür diler, halkımızın istifadesine matuf bulunan tetkiklerinde engel olacak noksan zannettiğimiz vasıtanın mevcudiyeti ve en ufak bir köyde bile tetkikata imkân bulunduğu tebarüz ettirlierek bizi ve dolayısile halkımızı tenvir eylemelerinden dolayı da sevinç ve teşekkürlerini sunar.

Rizede Seller

Elli Bin Liraya Yakın Zarar Verdi

Rize, a. a. - Son günlerdeki şiddetli yağmurlardan sonra Pazar kazası ve Ardesen nahiyesi içinden geçen Rize - Hopa şosesinin 53 ve 30 metre uzunluğundaki iki parçasını seller götürmüş ve dokuz muhtelif köprü ile başkaca üç değirmen, bir ambar ve bir ev yıkılmış ve şose üzerinde muhtelif uzunlukta onbeş heyalân vukua gelmiştir. Nufusca zayiat yoktur. Yedi köyün sebze ve meyvalarında 20 bin liralık hasar vardır. Köprü ve yol zararı da 50 bin liraya yakındır. Yıkılan yerlerin mükellef amele ile temizlenmesine ve muvakkat geçit teminine çalışılmakta olup, yol ve köprülerin tam olarak ancak iki ayda yaptırılabileceği tahmin edilmektedir.

HATAY BAYRAMINA HAZIRLIK

Yurdun her tarafında icra kılınacak olan Hatay bayramı için şehrimizde büyük hazırlıklar başlamıştır.

Bu büyük günü lâyık olduğu değerle kutlamak için Kazalarda da tertibat alınmıştır.

KATİL ASILDI

İki kişi öldürmekten suçlu Sungurlunun Şingiller köyünden Nuri oğlu Bayram Kaleli hakkında şehrimiz ağır ceza mahkemesince hüküm edilen ölüm cezası Temyiz mahkemesi nce tasdik ve Büyük Millet Meclisinin yüksek kararına iktiran eylemiş olduğundan, hüküm ayın 15 - 16 ıncı cumartesi gecesi pazar meydanında infaz edilmiştir.

Suretler

1 - İstihsal olunan 15 Mayıs 1939 gün ve 14863 sayılı kararname ile Kemaliye kazasına bağlı İliç Nahiyesi bütün köylerile birlikte Kuruçay kazasına bağlanmış, Kuruçay kazasının merkezi, İliç kazası adile anılmak üzere İliç nahiyesinin merkezi olan İliç köyüne ve İliç nahiyesi merkezi de Kuruçay nahiyesi adile anılarak ve halen Kuruçay merkez nahiyesine bağlı olan bütün köyleri ihtiva etmek üzere, Kuruçaya kaldırılmıştır. tebliğ olunur.

***

1 - Çanakkale vilâyetihin Eceabat kazası isminin Trabzon vilâyetinin Akçaabat kazası ismile müşabeheti dolayısile her iki kazaya ait resmî ve hususi zarfların yanlışlıkla birbirine gittiğinin sabit olduğu ve muhabere ve müraselenin pek ziyade karışmakta bulunduğu ve Eceabat kazasına ait muhaberatı resmiye zarfları üzerine Çanakkale. Eceabat yazıldığı takdirde yanlışlığın önüne geçilebileceği Çanakkale vilâyetinden hildirilmektedir.

Muhaberatın selâmeti ve binnetice muamelâtın sür'ati tedviri bakımından iş'arı vaki muvafık görüldüğünden Eceabat kazasına gönderilecek resmi evraklar üzerine Çanakkale, Eceabat diye yazılmasının usûl ittihazını rica ederim.

***

1 - Pütürge kazasına bağlı Sinan nahiyesinin adı 20-6-939 tarihinden itibaren Tepehan olarak değiştirilmiştir. Tamimen tebliğ olunur.

***

1 - İstihsal olunan 15-5-939 gün ve 14864 sayılı kararname ile:

Bitlis vilâyetine bağlı mutki kazasının merkezi Hur köyünden Mirtağ köyüne kaldırılmıştır. Tebliğ olunur.

2 - Umumi Müfettişliklerle vilâyetlere ve Vekâlet dairelerine yazılmıştır.

Kızılay Hastabakıcı Okulu

Kızılay Hastabakıcı Hemşireler okuluna her sene alınmakta olan genç kızlarımızın bu mesleğe olan rağbetlerini bir kat daha artırmak gayesile mezkûr mektep direktörlüğünce yapılmakta olan faydalı propagandalar meyanında okulun umumî ve nazarî derslere dair programlarından talebeye temin eylediği vasıtalardan ve

Hava Taarruzlarına Karşı Pasif Korunma Nizamnamesi

— Geçen sayıdan artan —

Madde 62 - 3, Müecceliyet :

A) Resmî daire ve müesseselerle fabrikalarda vücude getirilen pasif korunma teşkillerinde vazife alanlarla bütün demiryolları ve bu yolların son istasyonları olan limanlarda bulunan ve pasif korunma mükellefiyetine dahil olan memur, müstahdem ve daimî amele,

B) Bütün resmî ve hususî hastanelerde, Kızılay müesseselerinde Hükûmet, veya ahali ellerinde olup da ordunun iaşe, ilbas ve techiz ve esliha ve mühimmatının tedarik ve ikmali noktasından istifade edileceği Vekiller Heyetince tasdik edilenlerle kapatılması umumî hayatı tazyik edeceğine karar verilen fabrika ve müesseseler, kömür ve emsali maden ocaklarında, kara ve deniz nakil vasıtalarında çalışan kadın ve askerlik mükellefiyeti dışında bulunan erkek memur, usta ve müteahassıs daimi ameleden vazifeleri başında kalmaları lüzumlu görülenler.

G) 1076 numaralı kanunun 25 inci maddesini değiştiren 2754 sayılı kanunun 3 üncü maddesindeki memuriyet ve hizmetlerde bulunanlarla askere celbedilen mükellefiyet dahili memurların yerine alınacak olan şahıslar bu memuriyet ve vazifelerinin devamı müddetince muvakkat veya daimî surette vilâyetlerce ve aid olduğu vekâletlerce tecil olunurlar.

Ceza

Madde 63 - Nè suretle olursa olsun pasif korunma teşkillerinde kendilerine verilen vazifeyi makbul bir mazerete müstenid olmıyarak yapmayanlar ve vazife almış olanlardan vazifesini ve korumakla mükellef olduğu hava korunmasına aid eşyayı ve tesisatı ihmal ve sui istimal edenler veya kasden tahrib edenler ve gizli tutulması icab eden sırları yayanlar, pasif korunma talim ve terbiyesine ve toplantılarına iştirâk etmemek için halkı teşvik edenler, asılsız ve mübalegalı haberleri yayanlar veya nakil edenler ve Pasif Korunma Kanun ve nizamname hükümlerini yapmayanlar, Hava Taarruzlarına Karşı Korunma Kanununun 13 ilâ 20 nci maddelerine göre ceza görürler.

Tazminat

Madde - 64 Hava Taarruzlarına Karşı Korunma Kanununun 8 inci maddesi mucibince hava korunma işleri için kendilerine mükellefiyet tahmil edilen mütehassıs ve yardımcı şahıslara, mükellefiyetlerinin devamı müddetince aşağıdaki esaslar dairesinde tazminat verilir.

A) Hazarda kendisine mükellefiyet tahmil edilen şahıslar:

I) Umumî muvazeneye dahil dairelerden, mülhak bütçeli idarelerden, hususî idareler ve belediyelerden veya sermayesinin en az yarısı Devlete aid teşekküller den ayrılmış olduğu takdirde mükellefiyetin devamı müddetince mezun sayılarak maaş ve ücretleri mensup oldukları daire ve müesseselerce tam olarak verilir.

II) Resmî daire ve müessesselerde vazifesi olmayıp da hususî bir iş yerinde çalışanlardan bulunduğu takdirde, mükellefiyetin devamı müddetince bu iş yerlerinden almakta oldukları üçret veya yevmiyelerine tekabül eden mikdarda tazminat verilir.

III) I ve II numaralı fıkralara dahil olmayıp serbest çalışanlardan seçilmiş olduğu takdirde bu gibilere mahallî korunma komisyonlarınca takdir ve idare heyetlerince tasvib olunacak mikdarda tazminat verilir.

II ve III numaralı fıkralardaki tazminat bu nizamnamede para işleri fashının 57 ve 58 inci maddeleri mucibince mahallî idareler bütçelerine konulacak olan tahsisattan ödenir.

B) Seferde:

Seferde hizmete çağrılacak olan şahıslara bir şey verilmez. Bunlar sadece silâh altına alınan ve askerlik mükellefiyetine tâbi bulunan şahıslara yapıldığı gibi umumî hükümler dairesinde iaşe ve ibate olunur. Bunların muhtaç ve kimsesiz ailelerine ise A lik Kanununun 71 inci ma mucibince yardım olunur.

KISIM : II

Mevkiin hava pasif korunma

Madde 65 - Mahalli pa runma âmirinin vazifeleri dır:

A) Pasif korunma kom larınca tanzim edilen ko plânlarına ve bunlara göre edilen talimatlara ve pa runma komisyonlarının kar na göre mevkiin pasif ko teşkillerini sevk ve idare e

B) Kendi emrinde ihtiya rak tutacağı korunma teşk tayin ve komisyonun vereceğ tife göre emrindeki teşk seferde bulunacakları yeri ve runma idare yerini tesbit ve hazırlamak,

C) Korunma merkezl kuvveti tehlikeyi önlemeğe mezse yardımlarına koşmak

D) Şehir veya kasabanın santralları ve alârm ilânının ve sırası hakkında hava ko komisyonlarınca verilen kar göre lâzım gelen hazırlıkları mak ve icabında tatbik etm

E) Mıntaka « Varsa ne hava müdafaa komutanile e kın hava haberalma me mevcut vasıtalardan istifa rek sıkı ve emin bir irtiba maktır.

Emrindeki bölge veya m teşkillerile irtibat tesis e bu maksatla yardımcı p yardımcı olanlarla bekçi istifade eder.

Madde 66- Gözetleme işle

A) Mevkiin hava ko plânına göre bu işe kab şahıslardan tayyare gözcüle rır ve seferde bulunacakla lerde emin bir irtibat t düzenler. Bu gözcüler t hücumunu en çabuk bir s «Varsa mevkiin hava m komutanına» mevki veya korunma âmirine bildirir.

B) Mevki veya bölgenin sib yüksek yerlerinden düşe yare bombalarını ve çıkar gınları gözetler ve yerler bit ederek bağlı oldukları ma bildirirler.

Madde 67 - Mevkiin ma âmiri barış zamanın nin emrindedir. «Kazalard makamların». Harp zam hava korunma işlerine ait hususlarda mıntaka hava faa komutanının veya vars ki hava müdafaa komut emrine geçer.

Madde 68- Bölge korunm

Ankara İnşaat, Kastamonu San'at Okulları Kabul Şartları

1 - Ankara inşaat, Kastamonu San'at okullarına alınacak leyli meccanî talebenin sınavı Kül Direktörlüğü dairesi altında halk okuma odasında 21-8-939 zartesi günü yapılacaktır.

2 - Sınava tam saat 9 da başyacağından namzetler bu saat en çok on dakika evvel birinci ddede bildirilen yerde bulunları şarttır.

3 - Bu okullara alınabilmek için aşağıdaki şartları haiz olmak zımdır.

A - Türk olmak

B - 13 Yaşından küçük 17 şından büyük olmamak

C - En az 5 sınıflı bir ilkokulan diploma almış olmak

D - Sıhhati sanat tahsiline verişli olmak

4 - İstekliler bu günden itibaren Vilâyete aşağıda yazılı evrakı müsbiterile birlikte en çok 18-VIII 939 cuma günü akşamına kadar müracaat ederler.

A - Birinci maddede yazılı iki ins okuldan hangisine girmek istediğini tasrih etmek şartile vilâyet makamına hitaben yazılmış istida,

O bölgedeki en yüksek rütbeli emniyet teşkilleri mensubudur.

«Emniyet teşkilâtı olmayan yerlerde o mahallin jandarma komutanıdır».

Vazifesi şunlardır :

A) Emrine verilmiş pasif korunma teşkillerini her türlü tehlikeye karşı hazır bulundurmak.

B) Emrindeki teşkillerin yerini ve bölge korunma âmirliğinin seferde bulunacakları yeri verilecek direktiflere göre tesbit etmek ve hazırlamak.

C) Bölgesindeki mahalle, mahalle teşkilâtı olmayan yerlerde «Sokaklar birliği» itfaiyesinin, bina ve ev âmir ve itfaiyecilerinin ve hasta bakıcılarının uygun vasıflarda olmasını temin etmek, ve onlarla sıkı ve emin irtibatta bulunarak önlenemiyecek tehlikelerde onların yardımına koşmak.

D) Ev ve bina âmirlerinin ya doğrudan doğruya veya en yakın karakollara müracaatları üzerine icabına göre iktiza eden yardımcı teşkilleri yardıma göndermek.

— Sonu var —

B - Beş sınıflı ilkokul şehadetnamesi veya ilkokulların fevkindeki okullarda okumuş veya okumakta bulunmuş ise bu okullardan aldığı tasdikname (Orta okulların veya orta derecedeki diğer okulların ve liselerin her hangi bir sınıfında iki sene üstüste döndüklerinden dolayı bu okullardan bölge sanat okulları veya usta okulu müsabaka imtihanlarına hiç bir suretle alınamazlar.)

C - Nüfus teskeresi

D - Aşı raporu

E - Üç tane vesikalık fotoğraf

F - Fişli sıhhat raporu, bu rapor heyeti sıhhiyeden alınacaktır. Rapor sureti Kültür Direktörlüğünde olup namzetler bu rapordan bir tane alacaklar ve Çorum merkezindeki memleket hastanesinde muayene edilecektir. (Bunun için kazalardan gelecek namzetler imtihan gününün -Tatile tesadüf ettiği için - hiç olmazsa dört gün evvel Çorumda bulunmaları lâzımdır.)

5 - 3 üncü maddede bildirilen şartları haiz olmıyan ve dördüncü maddede yazılan belgelerden birisini bile getirmiyenlerle imtihan günü saat 9 dan sonra gelenler sınava hiç bir suretle alınamazlar.

6 - İnşaat usta okulu ile san'at okullarına nehari veya ücretli leyli olarak girmek istiyenler 3 üncü maddede yazılı evrak ve vesikalarla birlikte doğrudan doğruya girmek istedikleri okulların direktörlüklerine müracaat ederler.
Bu gibiler müsabaka imtihanına tabi değildirler.

7 - İnşa'at usta ve bölge san'at okulları leylilik ücretleri üç taksitte alınmak üzere 155 liradır.

İlân ve Abone

Yazı işleri için vilâyet Mektupculuğuna müracaat edilir.

Matbaa işleriçin Matbaa Müdürlüğüne müracaat edilir

GAZETENİN SENELİĞİ

100 Kuruştur

İlânın satırı - 5 - kuruş
Günü geçen gazete - 5 - «
Haftası « « - 25 - «

AÇIK EKSİLTME İLÂNI
Çorum P. T. T. Müdürlüğünden

1 - 850 Lira 36 kuruş keşif bedelli Çorum P. T. T. merkezi binasında yapılacak tadilât ve tamirat açık eksiltmeye konulmuştur.

2 - Eksiltme 24-7-939 pazartesi günü saat 15 de Çorum P. T. T. Müdürlüğü odasında yapılacaktır.

3 - Muvakkat teminat 63 lira 78 kuruştur.

4 - Eksiltme şartnamesile keşifnamesi Çorum P. T. T. Müdürlüğile Şefliğinden bedelsiz verilir. 2-2

Daimî Encümenden

Vilâyet hizmet otomobilinin 939 mali yılı ihtiyacı olan eyisinden azı 200, Çoğu 250 teneke benzin 12 teneke vağum, 2 teneke valvalin yağı temmuzun 31 inci pazartesi günü saat 15 te ihalesi yapılmak üzere 20 gün müddetle açık eksiltmeye konulduğundan talip olanların ve şartnamesini öğrenmek istiyenlerin Encümen kalemine müracaatları ilân olunur. 2-3

Daimî Encümenden

Damızlık hayvanların 939 mali yılı ihtiyaçları olarak tesbit olunan azı 13100, çoğu 13200 kilo kuru ot ile azı 11000, çoğu 11500 kilo yulafın temmuzun 24 üncü pazartesi günü saat 15 de ihalesi yapılmak üzere 20 gün müddetle açık eksiltmeye konulduğundan alıcı olanların ve şartnamelerini öğrenmek isteyenlerin Vilâyet Daimî Encümen kalemine müracaatları ilân olunur. 3-3

Daimî Encümenden

Vilâyet merkezinde bulunan ilk mekteplerin 75 - 85 ton çeltek maden kömürü temmuzun 16 ıncı çarşamba günü saat 15 de vilâyet daimî eucümeni riyaset odasında ihale edilmek üzere 20 gün müddetle açık eksiltmeye konulduğundan şartnamesini okumak isteyenlerin Daimi Encümen kalemine müracaatları ilân olunur. 3-3

Tapu Sicil Muhafızlığından

Hamamlıçay köyünün köy içi mevkiindeki bir bab haneyi köyde İmam oğullarından Mehmet evlâdı Şükrü ve Hasan ve Ali kızı Nuriye senedsizden tasarruf iddiasile namlarına tapulatmak istemelerine mebni hukuki vaziyetinin tedkiki için 30-7-939 uncu günü mahalline memur gönderileceğinden bu hususta bir güna iddiası bulunanların mezkûr günde mahallinde bulunacak keşif memuruna ve ya daha evvel tapu idaresine müracaatları gereği ilân olunur.

DEFTERDARLIKTAN

(Feke Maliyesinden aldığı avanstan hazineye yüz lira borçlu Çorumun Yavruturna mahallesinden Kadife oğlu Hakkının işbu borcunun temini istifası için mezkûr mahallede kâin sağı 34 solu 35 arkası 35 parsel ve önü yol ile mahdut bir bab ahşap hanesinin tahsilemval kanununun maddei mahsusası mucibince 21 gün müddetle açık artırma ile satılmasına karar verilmiş olduğundan taliplerin müddeti muayenesi zarfında pey akçalarile beraber yevmi ihale olan Temmuzun 25 inci salı günü saat 14 de idare heyetine müracaat eylemeleri lüzumu ilân olunur. 1-2

Çorum Doğum ve Çocuk Bakımevi Baş Hekimliğinden

Müessesemizin 939 yılına aid bir senelik ihtiyacı olan aşağıda yazılı 4 kalem erzakı 12-7-939 tarihinden itibaren 20 gün müddetle eksiltmeye konlduğundan mezkûr müddetin hitamı olan 31-7-939 pazartesi günü saat 14 de alâkadarların Sıhhat dairesinde hazır bulumaları ilân olunur.

Tosya pirinci
Tuz
Kuru soğan
Salça 1-2

Tapu Sicil Muhafızlığından

Hacı Recep mahallesinden Başbüyük oğullarından Hacı Mustafa oğlu Hacı Bekirin 326 senesinde Tütüncü oğlu Eminden mayanede satın aldığı Ortakapaklı mevkiindeki bir kıt'a bağın tapuda kaydi bulunmadığından dolayı mahallinde keşfi tahkikat icrası için 29-7-939 cumartesi günü memur gönderileceğinden mezkûr bağa tasarruf iddiasında bulunan varsa evvelden tapu sicil muhafızlığına veyahut keşif günü bağın başında hazır bulunarak gelecek memura iddialarını bildirmeleri ilân olunur.

Tapu Sicil Muhafızlığından

Hamamlıçay köyünün muhtelif mevkilerindeki dört parça tarla ve bir parça bağı köyden İmam oğullarından Ali kızı Nuriye senedsizden tasarruf iddiasile yapılan taksime müsteniden namına tapulatmak istemesi dolayısile 30-7-939 pazar günü hukuki vaziyetinin ve tasarrufunun tedkiki için mahalline memur gönderileceğinden bu hususta bir güna iddiası bulunanların mezkûr günde mahallinde bulunacak keşif memuruna veya daha evvel tapu idaresine müracaatları gereği ilân olunur.

Orman Çevirğe Müdürlüğünden

Adedi	Kilo	Ebadı	Cinsi	Bulunduğu mahal
108	0	Muhtelif	Çamağaç	
1	0	»	Balta	İnalözü
0	660	»	Ardıç kömürü	
185	0	»	Çam ağaç	Aşlı armut
49	0	»	» »	Lâloğlu kö.
2	0	»	Balta	Lâloğlu
31	0	»	Çam	Şiditoğlu
249	0	»	Çam ağacı, tahta	Evci Yeniköy
14	0	»	Çam düğen tahtası	Kınık Delileri kö.
29	0	»	Büyük ve kç. yaba	» » »
69	0	»	Çam ağacı	Kireç ocağı kö.
94	0	»	Çam ağacı	Akdaş
2			Balta	»
20	0	»	Çam ağacı	Büğrüoğlu kö.
4			Ekmek tahtası	Köserelik
6			Tekne	»
9	0	»	Çam ağacı	Karacaköy
	15	»	Ardıç kömürü	Kılcılar köyü
125	0	»	Çam ve ardıç	» »
15	0	»	Çam tekne	» »
12	0	»	Balta	Harzadın kö.
1	0	»	Dahra	» »
308	0	»	Çam ağacı	Misler ovacığı
35	0	»	Çam ağacı	Sarinbey kö.
16	0	»	Ekmek tahtası	Tahran kö.
6	0	»	Tekne	» »
	520	»	Ardıç kömürü	Tatar kö.
	410	»	Ardıç kömürü	Mecidiye kö.
	230	»	Ardıç kömürü	» »
17	0	»	Çam ağacı	» »
8	0	»	Çam tekne	Karadonayşe kö.
200	0	»	Oklaga	»
14	0	»	Senek	»
2	0	»	Kazmalı balta	»
13	0	»	Çam ağacı	Evci Orta kö.
104	0	»	Çam ağacı	Hamdi kö.

4-7-939 Tarihinden itibaren 15 gün müddetle açık artırmaya çıkarılmıştır. Artırma 20-7-939 perşembe günü saat 14 de Çorum orman dairesinde yapılacaktır artırmaya konan emvalin evsaf ve ebadı hakkında fazla izahat almak isteyen bu müddet zarfında Orman dairesine müracaat edebilirler. Ve emvali bulundukları yerlerde görebilirler.

3-3

Daimî Encümenden

Azı Kilo	Çoğu Kilo	Mu. bedeli Kuruş	Santi	Muvakkat teminat Lira	Kuruş	alınacak erzak
900	1000	40		45	00	Kesmeşeker
3000	3500	8	50	29	75	Çekilmiş bulgur
11500	13000	32		312	00	Koyun eti
800	1000	8		6	00	Kuru fasulya
300	400	7		2	10	Mercimek
600	800	8		4	80	Nohut
5300	5500	3	75	20	65	Arpa
85000	100000	12	Ton	90	00	Çeltek kömürü

15-6-939 tarihinden itibaren eksiltme müddeti on gün uzatılan hastaneye muktazi yukarıda cins ve miktarları ile muvakkat teminat ve muhammen bedelleri yazılı 939 malî yılı erzaklarına alıcı çıkmadığından ihalât kanununun 47 nci maddesinin son fıkrasına tevfikan eksiltmenin bir ay içinde pazarlıkla tamamlanması tekarrür ettiğinden alıcı olanların bu müddet içinde encümen kalemine müracaatları ilân olunur.

4-4

Vergi Cüzdanları Ve Faideleri

1 - Mükelleflerin verği nev'ilerine göre tahakkuk ettirilmiş borçları ile bu borçlarına karşı yatıracakları paraların mikt kayıtlara ve ellerindeki makbuzlara müracaat etmeksizin de anlayabilmeleri maksadile 2184 sayılı kanunla ihdas edilmiş bul verği cüzdanları her malsandığında bez kaplıları yirmi ve meşin lıları elli kuruşa satılmaktadır.

2 - Borçlu tarafından yapılacak teslimat için kendilerine ay makbuz verilmekle beraber teslimat bu cüzdanlara da kayded Ve her mükellef vergi cüzdanlarındaki kayitlarla da verğisini ö diğini isbat edebilir.

3 - Cüzdan almak mükellefler için mecburi değildir. An bütün borç ile teslimatı bir arada gösteren bu cüzdanlar bü bir kolaylık temin ettiğinden her borçlu vatandaş tarafından a ması faydalı olduğu ve arzu eden vatandaşların bedeli mukabili malsandıklarından alabilecekleri tebliğ olunur.

Çorum Ortaokul Direktörlüğünde

AÇIK EKSİLTME

26-7-939 Tarih çarşamba günü saat 14 de Çorum Ortaokulu teşekkül edecek eksiltme komisyonu odasınd 2255. 84 k. keşif bed inşa edilmekte olan Ortaokulun kanalizasyon inşaatı açık eksil usulile eksiltmeye konulmuştur.

Mukavele, eksiltme, bayındırlık işleri genel, husust ve fennî ş nameleri, proje keşif hulâsasile buna müteferri diğer evrak par verilecektir.

Muvakkat teminat 169 lira 19 kuruştur.

İsteklilerin teklif mektupları, bu işe benzer iş yaptığına dair ida lerinden almış olduğu vesikalara istinaden Nafia Müdürlüğün eksiltme tarihinden 8 gün evvel alınmış ehliyet ve 939 yılına ticaret odası vesikaları ibraz etmeleri lâzımdır.

2-3

AÇIK EKSİLTME İLÂNI

31-7-939 Tarih pazartesi günü saat 15 de Vilâyet Daimî Encüm eksiltme komisyonu odasında « 3000 » lira keşif bedelli vilâ merkezinde yapılacak halk okuma evi inşaatı açık eksiltme usu eksiltmeye konulmuştur.

Mukavele, eksiltme, bayındırlık işleri genel, hususî ve fennî şa nameleri, proje keşif hulasasile buna müteferri diğer evrak Na Müdürlüğünden parasız verilecektir.

Muvakkat teminat 225 lira kuruştur.

İsteklilerin Çorum Nafıa Müdürlüğünden eksiltme tarihinden gün evvel almış ehliyet ve 939 yılına ait ticaret odası vesikal ibraz etmeleri lâzımdır.

1-2

Daimi Encümenden

Vilâyet merkezinde bulunan ilk mekteplerin 939 malî yılı ihtiyaçları olan 34000 - 44000 kilo odunu temmuzun 16 ıncı çarşamba günü saat 15 de Vilâyet Daimi Encümeni Riyaset odasında ihale edilmek üzere 20 gün müddetle açık eksiltmeye konulduğundan şartnamesini okumak isteyenlerin Daimî Encümen kalemine müracaatları ilân olunur.

3-3

Çorum Sulh Hukuk Hakimliğinden

Çorum Ağır Ceza Reisi Afif Akan yanında mukime Osmancığın Gemici mahallesinden 167-44 Nolu yabancı cilt 1 sahife 16 hanede Osman kızı 1927 doğumlu Sultan Ogana Reis Afif Akanın vasi tayinine kabili itiraz ve itizar olmak üzere 15-7-939 tarihinde karar verildiği ilânen tebliğ olunur.

Ortaokul Direktörlüğünden

Okul ihtiyacı için 30 ton H maden kömürü ile on bin k kuru meşe odunu alınacaktır. 30 1939 tarihinden itibaren 21 g müddetle açık eksiltmeye çıka mıştır. Teminat akçası 35 lirad eksiltme 20 temmuz perşem günü saat 14 de ortaokulda ya lacaktır. Şartnameyi görmek ist yenlerin ortaokula baş vurmaları

3-3

Yitik Şehadetname

Sungurlu Rüştiyesinden 135 senesinde aldığım şehadetname zayi ettiğimden yenisini alacağı ilân olunur.

Sungurlu Hususî Muhasebe Beşinci Daire Piyade Tahsildarı
Osman Günaydın

KURULUŞ TARİHİ: 1921

İDARE YERİ
vilâyet matbaası

ÇORUM

Her hafta Çarşamba günleri çıkar vilâyet gazetesidir

YIL: 18 — No. 979

ÇARŞAMBA
26 - Temmuz - 1939
Nushası - 2 - kuruştur

Hatay Bayramı ve Lozan Günü

ŞEHRİMİDE ÇOK PARLAK TAZAHURAT VE ZENGİN PROGRAMLA KUTLANDI

Hatayın kurtuluşu ve ana vatana kavuşması Çorumda büyük toplantılara ve tazahürlere vesile olmuş, Lozan zaferinin yıl dönümü de bu tezahurlere ayrı bir parlaklık vermiştir.

Şehir, resmî ve hususî binalar sabahtan itibaren baştan başa donatılmış, daha gece yarısından itibaren köylerden akın eden binlerce köylünün de iştirakile Çorum çok galebelik bir hal almış buluyordu. Şehir göbeğindeki meydanlıkta Halkevi bandosu mütemadiyen millî havalar çalıyor, bütün Çorum halkı bu müstesna günleri yaşatan büyüklerine karşı taşıdıkları en üstün şükran hislerile kabaran göğüslerle millî bir gururun en canlı sahnelerini tebarüz ettiriyorlardı.

Geceleyin Halkevini ve meydanları dolduran binlerce halk sabahlara kadar heyecanlı tezahüratlarla Hataylı kardeşlerinin en büyük bayramına iştirak eyleyorlardı.

Halkevinde; gençler millî kıyafetlerle Çorumun meşhûr haley oyununu oynayarak, bu millî bayramın tesidine ayrıca bir dolgunluk vermiştir. Hatipler tarafından söylenen söylevlerlede Hatayın tarihi, kurtuluş günlerine kadar geçirdikleri hadiseler ifade edildikten sonra, Ebedî Şefin hatıralarına hürmeten bütün halkın iştirakile ayakta beş dekika sükût edilmiş ve yaşasun Millî Şef Kahreman Cumhur Reisimiz İnönü ve onun kudretli hükûmeti nidaları arasında gecenin geç vaktinde toplantıya son verilmiştir.

C. H. PARTİSİ
Mıntakamız Müfettişi

C. H. Partisi Mıntakamız Müfettişi Bay Salim Altuğ geçen çarşamba günü geç vakıt şehrimizi şereflendirmişler ve Partide iki toplantı yaptıktan ve iki gün şehirde gezintide bulunduktan son cuma günü de vilâyet otomobilile Amasyayı şereflendirmişlerdir.

Müfettiş Bay Salim Altuğ şehrimizde buluudukları müddetce Parti mensupları, devair müdira ve bir çok zevatla görüşmelerde bulunmuşlar ve memleketin dertlerini dinlemişlerdir.

C. H. PARTİSİ
İlyön Kurulu Açık Üyelikleri

C. H. Partisi İlyön Kurulunda açılan iki üyelik için Parti Mıntaka Müfettişi Bay Salim Altuğun Başkanlığında yapılan ilyön kurul toplantısında; yedek üyeler arasında kur'a çekilmiş ve neficede ilçeyön kurul üyelerinden Tayyare Muhasibi Necmeddin Duran ve Turan kütüphanesi sahibi Naim Atalay kazanmışlardır.

Her zaman memleket işlerinde çalışan değerli gençlerimizi tebrik eder, deruhde ettikleri bu mühim vazifede de yüksek başarılarını dileriz.

C. H. PARTİSİ
İlyön Kurul Başkanlığı

Partinin beşinci büyük Kurultayında değiştirilen ve Genel Başkanlıkca tasvip buyurulan nizamname gereğine göre, C. H. Partisi İlyön Kurul Başkanlığı için Mıntakamız Müfettişi Bay Salim Altuğun riyasetinde cuma günü öğleden evvel yapılan İlyön kurul toplantısında; Genel merkezce yapılan tebliğat üzerine evvelce Sayın Valimiz tarafından vekil olarak gösterilmiş bulunan üyeden şehrimiz Belediye Reisi Dr. Pertev Kalelioğlu bu seçimde de müttefikan kazanmışlardır.

Belediye işlerinde yorulmaz bir gayretle memleket menfaati üzerinde yürüyen kıymetli Şarbayımızı tebrik ederken, vatanın terakki ve inkişafı ve milletin refah ve saadetine bir rehber yuvası olan parti işlerinde de en verimli muvaffakıyetlerini temnni eyleriz.

Tekaüde Sevkedildi

Vilâyetimiz Emniyet Âmirliği Birinci Komiseri Ali Riza Özsoyun tahdidi sin kanununa tevfikan tekaüde sevkedildiği haber alınmıştır.

İKİ KONFERANS
Ve İki Konser

23 Temmuz Hatay Bayramı ve 24 Temmuz Lozan günü münasebetile şehrimiz Halkevi salonunda iki gece toplantısı yapılmış ve her iki toplantıda da birer konferans ve konser verilmiştir.

Hatay bayramı için pazar günü gecesi yapılan toplantıda şehrimizin yetiştirdiği Dörtyol Kaymakamı olup mezun bulunan Bay Şevket Eker tarafından Hatayın tarihi ve yirmi yıldır Hataylı ırkdaşlarla Türk camiasının duyduğu ayrılık acılarını tebaruz ettiren bir konferans verilmiş ve Halkevi Arkolu üyeleri tarafından da konser verilmek ve millî oyunlar oynatmak suretile gecenin geç vaktine kadar bu toplantıya devam edilmiştir.

Lozan günü içinde pazarertesi gecesi yapılan toplantıda, yine şehrimiz gençlerinden Adana Kız Lisesi Tarih Öğretmeni Bayan Sıddıka Tanyolaç tarafından Sevr ve Lozan Muahedeleri arasında mukayeseli bir konferans verilmiş ve Arkolu tarafından yedi maddelik bir program dahilinde çok parlak bir konser tertib edilmiştir.

Bu her iki toplantıda da köylülerde dahi olmak üzere binlerce halkı Halkevi salnunu ve hoperlörler bulunan meydanları hınca hınç doldurmak suretile her iki millî bayramın tesidine filen iştirâk eylemişlerdir.

HALKEVİ ÖNÜNDEKİ
Binalar İstimlâk Ediliyor

Çok önceden Parti İlyön Kurulunca; açtırılarak şerefile mütenasip bir hale ifrağı karara bağlanmış olan Halkevi binasının şark cephesindeki köhne evler, kıymetli Valimiz Bay Salih Kılıç'ın daha şehrimizi teşrifleri gününden giriştikleri teşebbüs neticesi olarak bugün kuvveden fiile çıkarılmış ve Genel merkezden yapılan yardıma dayanılarak istimlâk işine başlanılmış bulunmaktadır.

Memleketin en mutena bir yeri olup çirkin bir manzara arzetmekte olan bu hailenin kaldırılmasında çok kıymetli yardımları sebkeden başta kıymetli Valimiz Sayın Bay Salih Kılıç'la Parti İdare Heyetine memleket adına öz yürekten teşekkürü bir vazife biliriz.

Çorum

İSKİLİP HALKEVİ
Şehrimizde Bir Müsamere Verdi

İskilip Halkevinin Gösterit Kolu geçen cumartesi günü şehrimize gelmişler ve (Kanun adamı ile En ulu eser) piyeslerini oynamışlardır.

Cumartesi gecesi sinema binasında vazı sahne eyledikleri her iki piyeste de rol alan gençler bilâ istisna şayanı takdir muvaffakıyet göstermişler ve seyirciler tarafından sürekli alkışlanmışlardır.

Şehrimizde bulundukları müddetçe Halkevi tarafından misafir edilen heyet pazar günü Merzifona giderek orada da bir temsil vermişler ve pazartesi günü şehrimiz yolile İskilibe dönmüşlerdir.

POSTA MÜDÜRÜ GİTTİ

P. T. T. Umum Müdürlüğü binalar şubesi Müdürlüğüne terfian tayin kılındığını evvelce bildirdiğimiz Vilâyetimiz P. T. Müdürü Hüsnü Bilgenoğlu yeni vazifesine müteveccihen bugün şehrimizden ayrılmışlar, arkadaşlarıyla kendisini seven galebelik bir kitle tarafından uğurlanmışlardır. Hüsnü Bilgenoğluna uğurlu yolculuklar ve yeni vazifesinde yüksek muvaffakıyetler dileriz.

AÇIK TEŞEKKÜR

Anî bir hastalığa tutularak Doğum evinde tadaviye alınan eşim Nadide Sönmezi kısa bir zamanda tedavi ve ameliyatla istirahata kavuşturan Doğum ve Çacuk Bakımevinin kıymetli Kadın Hastalıkları Mütehassısı Dr. Bay Şemsettin Sanlıya hazakatile ailemize karşı gösterdiği yüksek varlıktan ötürü minnettarlığımı sunarken Sayın Mütehassısın Çorumda bulunduğu iki sene müddet içinde eşime gösterilen şefkatten daha üstün bir hareketle heman 200 e yakın anayı muvaffakıyetle tedavi ve ameliyat eyleyerek bihakkın yurd ve vazife severliğini göstermesinden dolayı da vatan ve millet adına duyduğum iftiharı izhar eyler ve başta Şemsettin Sanlı olduğu halde sırf şahsıma olan sevgilerinden ötürü o günkü ameliyatta hazır bulunan Süel Doktor Bay Ata ile Hastane Obratoru Bay Adil Özkana olenen teşekkürlerimi arzeylerim.

Vilâyet Jandarma Komutanı
Binbaşı Sami Sönmez

Gazi Terbiye Enstitüsü

TALEBE KABUL ŞARTLARI

ŞUBEKER:

1 -Gazi Terbiye Enstitüsünün: Türkçe - Edebiyat, Pedagoji, Tarih - Coğrafya, Tabiiye, Riyaziye Resim - İş, Beden terbiyesi ve Müzik şubeleri vardır.

OKUMA MÜDDETİ :

2 - Bu şubelerden Türkçe - Edebiyat, Pedegoji, Tarih - Coğrafya, Tabiiye, Riyaziye şubelerinin okuma müddetleri ikişer yıl, Beden terbiyesi, Resim - İş ve Müzik şubelerinin okuma müddetleri üçer yıldır.

UMUMİ ŞARTLAR :

3 - Enstitüye talebe olarak girebilmek için :

A) Türkiye Cümhuriyeti vatandaşı olmak. (Yabancı talebe Maarif Vekilliğinin müsaadesile kabul olunur.)

B) Öğretmen okulu veya olgunluk diplomasını haiz lise mezunu olmak. (Pedagoji şubesine, yalnız öğretmen okulu mezunları alınır.)

C - 25 yaşından büyük olmamak. (Yalnız Pedagoji şubesine girmek istiyenler için azamî yaş kaydi 30 dur. İlk öğretmen okulu mezunu olan ispekterler yaş kaydinden müstesnadır.)

D - Sağlam ve sıhhatli olmak. (Pepelik, kekemelik, tam sağırlık, şaşılık, topallık, çolaklık, kamburluk gibi uzvi kusurlarla trahum ve verem gibi sarî ve müzmin hastalıklardan salim olmak.)

E - Erkekler için : Askerlik ödevini yapmış veya tam ehliyetname almış bulunmak. (Pedagoji şubesine girmek için askerliğini bitirmiş olmak ve en az dört sene öğretmenlik yapmış bulunmak.)

F) Müsabaka veya seçme imtihanlarını kazanmak, şarttır.

LEYLİ OLMAK :

4 - Enstitüye leylî ve nehari olarak iki çeşit talebe alınır.

Leylî olarak girmek istiyenler için müsabaka imtihanında kazanmak şarttır.

NEHARİ :

5 - Lise (Olgunluk diplomasını almış) mezunları, mecburî hizmetini bitirmiş olan ilk öğretmen okulu mezunları, ilk öğretmen okuluna nehari olarak devam etmiş ve okulu (pek iyi veya iyi) derecede bitirmiş olanlar Enstitüye nehari olarak devam edebilirler.

Nehari devam etmek istiyenler 30 Ağustos tarihine kadar doğrudan doğruya (Ankarada Enstitü Direktörlüğüne) bir istida ile müracaat etmelidirler. Bu istidadı 1) Askerlik durumu : 2) mecburi hizmetin tamamlanıp tamamlanmadığı, kendisini derhal bulabilecek açık bir adresle birlikte yazılmalıdır.

Neharî devam etmek istiyenlerin sayısı o şubeye alınması tesbit edilen neharî sayısından fazla olursa bir seçme imtihanı yapılır.

Ders yılı başında Ankarada Enstitüde yapılacak olan bu seçme imtihanının tarihi müracaat edenlerin istidalarında yazdıkları adrese ayrıca bildirilecektir.

6 - Enstitüye girmek istiyenler:

A) Hangi okuldan mezun olduklarını,

B) Enstitünün hangi şubesine girmek istediklerini,

C) Açık adreslerini,

Gösterir bir istida ile bulundukları yerin kültür direktörlüklerine muracaat edeceklerdir. (Adres değişikliği derhal Enstitü direktörlüğüne bildirilmelidir.

7 - İstidaya aşağıda yazılı belgelerin iliştirilmesi lâzımdır:

A) Lise olgunluk veya öğretmen okulu diplomasının tasdikli sureti. (Aslı gönderilmiyecektir.

B) Nüfus cüzdanının tasdikli sureti. (Aslı gönderilmiyecektir.)

C) Örneğine uygun sıhhat raporu, (1 numaralı fiş ile 2 numaralı fişler.)

D) Yalnız beden terbiyesi şubesine girmek istiyenler için 3 No. fiş. Bu fişlerin ihtiva ettiği suallere tam ve açık cevap verilmelidir. Noksan bırakanların imtihan kâğıtları tetkik edilmiyecektir.

RESİM - İŞ ŞUBESİ:

8 - Resim - iş şubesine girmek istiyenlerin, çıktıkları okullardan öğretmen bulundukları takdirde. bağlı oldukları kültür direktörlüklerinden resim - iş dersine karşı istidat ve kabiliyetleri bulunduğunu gösterir birer belgeyi istidalarına iliştirmeleri lâzımdır.

9 - Resim - iş şubesine girecek talebe şu aşağıdaki vazifeleri yapıp umumi belgelerle birlikte 8 inci maddede kayıtlı belgeyi en geç 10 eylûl tarihine kadar doğrudan doğruya (Ankara Gazi Terbiye Enstitüsü Direktörlüğüne) gönderilecektir.

VAZİFELER ŞUNLARDIR:

A 24 X 32 Büyüklüğünde ikisi renkli olmak üzere tabiattan yapılmış 4 tane resim,

B) Cetvel, günye, pergel gibi resim âletleri kullanılarak, çini mürekkebiyle yapılmış bir adet veya makinanın resmi,

C) Namzedin geldiği yerin tarih, ekonomi, veya umumî hayat şartlarile ilgili küçük bir etüt. İzmirin incir ihracatı, Eskişehir taşı, Sivas kaplıcaları .... v. s. gibi mevzular üzerine yapılabilecek bu etütler şahsî araştırmalar mahsulü olacak, resim, kroki harita, grafik ve fotoğraflarla ifadelendirilecektir.

D) Gönderilen resimlerle mahallî etüdün tedkikinden sonra muvaffakıyetleri tesbit edilerek Ankaraya çağrılmış olanların Enstitüde yapılacak olan resim imtihanında muvaffak olmaları şarttır. Müsabakayı kazanmıyanların resim ve etütleri geri gönderilmiyecektir.

BEDEN TERBİYESİ ŞUBESİ:

10 - Bu şubeye girecek olanlara insan teşrih ve fizyolojisi ile beden terbiyesi tarihinden sorular sorulacaktır. Bu şubeye girmek isteyenler 3 numaralı fişte istenen fotoğraflarla örneğe uygun bir tarzda fişlerini dolduracaklar ve aynı fişteki zikredilen beden kabiliyetini haiz olup olmadıkları bir kere de Enstitüde yoklanacak ve katî kabul ondan sonra olacaktır.

Bu şubeye çağrılmış olanların Ankara Nümune Hastanesinde yapılacak olan umumî sıhhat muayenesi neticesinde sağlam çıkmaları şarttır.

MÜZİK ŞUBESİ

11 - Bu şubeye talip olanların müsabaka imtihanları Ankarada yapılacaktır. Müsabaka imtihanında : 1) Kulak ve ses terbiyesi (Müzik öğretmenliğinde icab eden seviyeye kadar ses kabiliyeti) 2) Enstrüman (Piyano ve keman tercih edilir.) Kemanda meselâ krenizer Etüd'ün veya o zorlukta bir parçanın çalınması, piyanoda Czerny veya Gramer etütlerinden birisini klâsik veya romantik bir parçanın (sonat, sonatin v. s.) pürüzsüz olarak ve imkân nisbetinde ezber olarak çalınması lâzımdır. 3) İlk teoritik bilgiler (notalar, anahtarlar, gam, fasıla, akortlar v. s. kabul kararında bilgi ile beraber talebenin müzik istidadı ve umumî vasıfları tercih sebebi olacaktır.

Bu şubeye gireceklerin müsabaka imtihanları 18 eylûl 1939 pazartesi günü Ankarada Gazi terbiye Enstitüsünde yapılacaktır.

PEDAGOJİ ŞUBESİ :

12 - Bu şubeye girmek istiyenler umumî hükümlerle beraber ilk öğretim ispekterliği vazifesini yapıp yapmıyacaklarına dair ilk öğretim Genel Direktörlüğü sicillerine göre tesbit ettirilmiş belge almaları şarttır. Bu belge namzedin çalışmakta olduğu vilâyet Kültür Direktörlüğünce tanzim edilip Maarif Vekilliği ilköğretim Genel Direktörlüğüne gönderilecektir. Binaenaleyh her hangi bir Kültür Direktörlüğünde imtihana girebilecek olan namzet da evel, Pedagoji şubesine girmek istediğini ve lâzımgelen muamelenin yapılması için çalıştığı Kültür Direktörlüğünü bu maksadın haberdar etmelidir. Muamelesi şekilde tekemmül etmiş olan namzedin imtihan kâğıtları müsabakaya idhal edilemez.

İMTİHANLAR

Ruhiyat - Pedagoji - Pedagoji tarihi - Umumî ve hususî tedris usulleri Türkçe - Edebiyat şubesine girecekler :

13 - Yeni bir metin üzerinde izah - Liselerin son sınıf edebiyat şubesinde okunan edebiyat tarihi malûmatı Kompozisyon

Tarih - Coğrafya şubesine girecekler :

14 - Tarih - Coğrafya - Sosyoloji - Yurtbilgisi :

Tabiiye şubesine girecekler

15 - Hayvanat - Fizyoloji - Nebatat - Fizik - Kimya - Jeoloji Riyaziye şubesine girecekler :

16 - Hesap - Hendese - Cebir ve müsellesattan imtihan edilecekleridir.

İKMALİ OLANLAR :

17 - Enstitüye girme müsabaka imtihanları yapıldığı sırada ikmali bulunan öğretmen okulları ve lise talebeleri de müsabakaya girebilirler. Ancak bu gibilerin (müsabakada muvaffak oldukları takdirde) eylûl devresinde imtihanlarını muvaffakıyetle vererek mezun bulunmaları şarttır.

18 - Aynı zamanda iki şubenin müsabaka imtihanına girilemez. Aksi takdirde imtihan kâğıtlarına bakılmaz. (Neharîlerde bu noktaya istidalarında açıkca zikretmelidirler.)

19 - Müsabakada muvaffak olmak o ders yılı içinde Enstitüye kabul olunmak hakkını verir. Nüteakip yıllar için hak teşkil etmez.

Enstitüye kabul edilenler

20 - Müsabakayı kazananlar Enstitüye gelmeleri bildirildiği zaman aşağıda yazılı belgeleri de beraberlerinde getirecekler :

1) Nüfus hüviyet cüzdanı aslı

2) Okul diplomasının aslı

3) Çiçek aşısı kâğıdı

4) Maarif teşkilâtına dair kanunun 8 inci maddesine göre Türkçe tasdik edilmiş teahhüt senedi.

5) Kayıt beyannamesi.

6) 4 - 5 - 6 büyüklüğünde 8 adet fotoğraf

7) Öğretmenliği bırakıp gidenlerin ve hususi muhaebe direktörlüklerine maaş, yolparası, techizat bedeli v.s. gibi borçları olmadığına dair belge

8) Öğretmen okulu mezunlarından henüz öğretmenliğe başlamamış bulunanları okullar idaresinden yol parası v.s. ilikleri olmadığına dair belge gerecek.

9) Öğretmenlik yapmış olanlar nerelerde ve ne kadar müddetle hizmet ettiklerini gösterir hizmet müddeti cetveli

10) (Neharîler) mecburi hizmetlerinin bitmiş olduğuna dair belge

Kayıt zamanı ve imtihan günleri:

21 - Kayıt muamelesi kültür direktörlüklerinde 5- ağustos -939 cumartesi gününe kadar (Bu günüm gün dahil) yapılacak ve imtihanlar:

7 Ağustos pazartesi günü Türkçe - Edebiyat Tarih, Coğrafya şubelerine girecek olanların

8 Ağustos salı günü (Riyaziye Tabiiye)

9 Ağustos çarşamba günü Pedegoji ve beden terbiyesi şubelerine gireceklerin

(İmtihanlar saat tam 9 da başlıyacak ve 14 e kadar sürecektir.)

Askerlik Şubesinden

1 - 939 yılı askerî malûl ve ihtiyetimlerinin ikramiyeleri bir ustos 939 gününden itibaren hususî komisyonu tarafından tevata başlanacaktır.

2 - Dağılma sırası : Köylüler in 1-8-939 ilâ 10-8-939, kasabar için 11-8-939 ilâ 20-8-939 r gün saat on ilâ on iki ve on rt ilâ on yedi arasındadır.

3 - Kânunen ikramiye ancak hiplerine verileceğinden soy ını ihtiva eden mühürlerle şahn gelmeleri.

4 - İkramiye alacakların dörtlet vesika fotoğraflarile nüfus maaş cüzdanları ile birlikte lmeleri.

5 - Meşru sebebler dolayısile ikramiyenin en geç 30 ikinci şrin 939 gününe kadar alınaeceği ve bu tarihten sonra üracaat edeceklerin 1485 Nolu anun mucibince haklarının sakıt acağının bilinmesi lüzumu ilân unur.

Küçük S. M. M. Müdürlüğünden

1 - 644 Lira 55 kuruş keşif bedelli mektebin 16 adet büyük, 40 adet küçük pencere çerçeveleri açık eksiltmeye konulmuştur.

2 - Eksiltme 3-8-939 perşembe günü saat 15 de Sıhhat Müdürlüğü binasında yapılacaktır.

3 - Muvakkat teminat 48 lira 35 kuruştur.

4 - Eksiltme şartnamesile keşifnamesi mektep idaresinde olup isteklilerin daha fazla malûmat almak için mektep idaresine müracaatları lüzumu ilân olunur. 1-2

Küçük S. M. M. Müdürlüğünden

1 - 121 Lira 15 kuruş keşif bedelli mektep çamaşırhanesinin tamiratı açık eksiltmeye konulmuştur.

2 - Eksiltme 3-8-939 perşembe günü saat 14 de Sıhhat Müdürlüğü binasında yapılacaktır.

3 - Muvakkat teminat 9 lira 9 kuruştur.

4 - Eksiltme şartnamesile keşifnamesi mektep idaresinde olup isteklilerin daha fazla malûmat almak için mektep idaresine müracaatları lüzumu ilân olunur. 1-2

Kültür Direktörlüğünden

Vilâyet merkezinde bulunan Cumhuriyet okulunun 330 lira 73 kuruşluk tamiratı yaptırılacaktır. Keşfi Maarif dairesindedir. Talip olanların 31 temmuz 939 da Encümen kalemine müracaat etmeleri ilân olunur.

Çorum Asliye Hukuk Hakimliğinden

Gürcü köylü Kemal oğlu Hamdiye:

Gürcüden Ayşenin aleyhinize açtığı boşanma davasında ikametinizin meçhul addile ilânen tebliğata rağmen gelmediğinizden gıyabınızda muhakeme icrasına ve muhakemenin 6-9-939 tarihine saat 9 za talikına karar verilmiş olduğundan mezkûr günde mahkemeye gelmediğiniz ve mazeretinizden de mahkemeyi haberdar etmediğiniz takdirde bir daha mahkemeye kabul edilmeyeceğiniz ve gıyabınızda muhakemeye devam olunacağı tebliğ olunur.

Daimi Encümenden

29-6-939 tarihinden itibaren 20 gün müddetle açık eksiltmeye konulup alıcı çıkmayan ve şartnamesinde bu defa tadilât yapılan vilâyet merkezindeki ilk mekteplerin azı 34000, çoğu 44000 kilo odunun temmuzun 29 uncu cumartesi günü saat 11 buçukta ihale edilmek üzere eksiltme müddeti 10 gün uzatıldığından alıcı olanların Daimi Encümen kalemine müracaatları ilân olunur.

Posta Münakasa İlânı

Çorum P. T. T. Müdürlüğünden

1 - Meyaneleri ve muhammen bedellerile muvakkat teminat miktarları aşağıda yazılı postaların (939 - 940) birer senelik nakliyatı 19-7-939 tarihinden itibaren 15 gün müddetle açık eksiltmeye konulmuştur.

A : Çorum - Sungurlu - Çerikli arası haftada karşılıklı altı seferli otomobil postası aylık muhammen bedeli 180 lira, muvakkat teminat 162 liradır.

B : Çorum - İskilip arası otomobil postası iki şekilde birisi haftada karşılıklı üç seferli aylık muhammen bedeli 42 lira muvakkat teminat 37 lira 80 kuruştur.

Diğeri haftada karşılıklı beş seferli aylık muhammen bedeli 70 lira muvakkat teminat 63 liradır.

C : Çorum - Alaca otomobil postası iki şekilde birisi haftada mütekabil çü seferli muhammen bedeli 40 lira muvakkat teminatı 36 liradır.

Diğeri haftada mütekabil beş seferli muhammen bedeli 67 lira muvakkat teminat 60 lira 30 kuruştur.

D : Çorum - Mecidözü - Amasya arası haftada mütekabil üç seferli otomobil postası muhammen bedeli 65 lira muvakkat teminat 58 lira 50 kuruştur.

E : Çorum - Merzifon arası haftada mütekabil üç seferli otomobil postası muhammen bedeli 52 lira muvakkat teminatı 46 lira 80 kuruştur.

2 - Açık eksiltme Çorum P. T. T. merkezi binasında 4-8-939 tarihine müsadif cuma günü saat 14 de yapılacaktır. Takarrür edecek bedele göre şartnamenin ikinci maddesine tevfikan muamele yapılacaktır.

3 - Talipler şartnameleri Çorum P. T. T. müdürlük kalemile merkez şeflerinden bedeliz alır veya görebilirler.

4 - İsteklilerin reşit ve iyi huy sahibi olduklarına, namus ve haysiyete dokunur cürüm ve bahusus ağır hapis veya o derece cezayı icap ettirecek bir fiil ile mahkûm bulunmadıklarına, derecei iktidarlarına dair vesikalar göstermsi ve okur yazar olmıyan isteklilerin noterden musaddak bir vekâletname ile okur yazar bir vekil bulundurmaları lâzımdır. 1-2

Yıllık Şehadetname

929 Yılında Çorumun Albayrak İlk okulundan aldığım şehadetnameyi yitirdim. Yenisini alacağımdan eskisinin hükmü olmadığını ilân eylerim.

Çorumun Şarkıyan Mahallesinden Sabit oğlu Ahmet Kaleli oğlu

VETERİNER MÜDÜRÜ

Vilâyetimiz Veteriner Müdürü Fahri Günenç istihsal eylediği iki ay mezuniyetini geçirmek üzere Ankaraya gitmişlerdir.

Bu müddet içinde müdüriyet vazifesine vekâleten merkez Veterineri İsmail İyidoğanay bakacaktır.

SERBEST GÜREŞ

İstanbulda icra kılınacak olan Türkiye serbest güreş birinciliği müsabakasına iştirâk edecek Bölgemiz birincilerini seçmek üzere temmuzun 29 uncu günü vilâyet dahilindeki pehlivanlar arasında birincilik müsabakası yapılacaktır.

Vilâyet içindeki bütün pehlivanların bu müsabakaya iştirâkini temin için Vali ve Bölge Başkanı tarafından gereken tebligat icra kılınmıştır. Müsabaka Merkez Albayrak okulu bahçesinde yapılacak ve bütün halk bu müsabakaları seyir edebileceklerdir.

Gümrük Tarife Kanununa Bağlı İdhalât umumî Tarifesinin 607-D-1 Pozisyonuna Bir Fıkra İlâvesine Dair Kanun

Kanun No : 3641

Kabul tarihi : 12-6-1939

Neşri tarihi : 19-6-1939

Madde 1 - 1499 sayılı ve 1-6-1929 tarihli Gümrük kanununa bağlı idhalât umumî tarifesinin 607 - D - 1 pozisyonuna aşağıdaki fıkra ilâve edilmiştir.

Yabancı dil öğretici ve bir metoda bağlı ders plâkları (Mahfazaları dahildir) muaftır.

Madde 2 - Bu kanun neşri tarihinden muteberdir.

Madde 3 - Bu kanunun hükümlerini icraya Maarif ve Gümrük ve İnhisarlar Vekilleri memurdur.

Daimi Encümenden

29-6-939 tarihinden itibaren 20 gün müddetle açık eksiltmeye konulup alıcı çıkmayan ve şartnamesinde bu defa tadilât yapılan vilâyet merkezindeki ilk mekteplerin azı 75, çoğu 85 ton çeltek maden kömürünün temmuzun 29 uncu cumartesi günü saat 11 de ihalesi yapılmak üzere eksiltme müddeti 10 gün uzatıldığından alıcı olanların Daimî Encümen kalemine müracaatları ilân olunur.

Vergi Cüzdanları Ve Faideleri

1 - Mükelleflerin vergi nev'ilerine göre tahakkuk ettirilmiş olan borçları ile bu borçlarına karşı yatıracakları paraların miktarını kayıtlara ve ellerindeki makbuzlara müracaat etmeksizin derhal anlayabilmeleri maksadile 2184 sayılı kanunla ihdas edilmiş bulunan vergi cüzdanları her malsandığında bez kaplıları yirmi ve meşin kaplıları elli kuruşa satılmaktadır.

2 - Borçlu tarafından yapılacak teslimat için kendilerine ayrıca makbuz verilmekle beraber teslimat bu cüzdanlara da kaydedilir. Ve her mükellef vergi cüzdanlarındaki kayitlarla da vergisini ödediğini isbat edebilir.

3 - Cüzdan almak mükellefler için mecburi değildir. Ancak bütün borç ile teslimatı bir arada gösteren bu cüzdanlar büyük bir kolaylık temin ettiğinden her borçlu vatandaş tarafından alınması faydalı olduğu ve arzu eden vatandaşların bedeli mukabilinde malsandıklarından alabilecekleri tebliğ olunur.

Çorum Ortaokul Direktörlüğünden

AÇIK EKSİLTME

26-7-939 Tarih çarşamba günü saat 14 de Çorum Ortaokulurda teşekkül edecek eksiltme komisyonu odasınd 2255. 84 k. keşif bedelli inşa edilmekte olan Ortaokulun kanalizasyon inşaatı açık eksiltme usulile eksiltmeye konulmuştur.

Mukavele, eksiltme, bayındırlık işleri genel, hususî ve fennî şartnameleri, proje keşif hulâsasile buna müteferri diğer evrak parasız verilecektir.

Muvakkat teminat 169 lira 19 kuruştur.

İsteklilerin teklif mektupları, bu işe benzer iş yaptğına dair idarelerinden almış olduğu vesikalara istinaden Nafıa Müdürlüğünden eksiltme tarihinden 8 gün evvel alınmış, ehliyet ve 939 yılına aid ticaret odası vesikaları ibraz etmeleri lâzımdır. 3-3

AÇIK EKSİLTME İLÂNI

31-7-939 Tarih pazartesi günü saat 15 de Vilâyet Daimî Encümeni eksiltme komisyonu odasında « 3000 » lira keşif bedelli vilâyet merkezinde yapılacak halk okuma evi inşaatı açık eksiltme usulile eksiltmeye konulmuştur.

Mukavele, eksiltme, bayındırlık işleri genel, hususî ve fennî şartnameleri, proje keşif hulasasile buna müteferri diğer evrak Nafıa Müdürlüğünden parasız verilecektir.

Muvakkat teminat 225 lira kuruştur.

İsteklilerin Çorum Nafıa Müdürlüğünden eksiltme tarihinden 8 gün evvel almış ehliyet ve 939 yılına ait ticaret odası vesikaları ibraz etmeleri lâzımdır. 2-2

AÇIK EKSİLTME İLÂNI

Çorum Vilâyetinden

9-8-939 Tarih çarşamba günü saat 15 de Çorum Vilâyet Daimî Encümeni eksiltme komisyonu odasında 9507 - 25 lira keşif bedeli memleket hastanesi intaniye pavyonuna yapılacak kalorifer tesisatı Mübayaası açık eksiltmeye konulmuştur. Mukavele, eksiltme, Bayındırlık işleri genel, hususî ve fennî şartnameleri, proje keşif hulasasile buna müteferri diğer evrak Çorum Nafiasından parasız verilecektir.

Muvakkat teminat 713 lira 4 kuruştur.

İsteklilerin teklif mektupları ve Çorum Nafia Müdürlüğünden eksiltme tarihinden 8 gün evvel alınmış ehliyet ve 939 yılına ait ticaret odası vesikaları ibraz edeceklerdir. 1-2

Daimî Encümenden

Merkez Vilâyet İdarei hususiye ve şubelerinin azı 10, çoğu 20 ton Çeltek maden kömürü ile azı 2000 çoğu 5000 kilo odunu ağustosun 10 uncu perşembe günü ihale edilmek üzere 20 gün müddetle açık eksiltmeye konulduğundan alıcı olanların Encümen kalemine müracaatları ilân olunur. 1-4

Daimî Encümenden

Vilâyet aygır deposunda mevcut damızlıklara muktazi azı 11000, çoğu 11500 kilo yulaf ile azı 13100 çogu 13200 kilo kuru ota talip çıkmadığından Ağustosun 3 üncü perşembe günü saat 15 de ihalesi yapılmak üzere eksiltme müddeti 10 gün uzatıldığından alıcı olanların Encümen kalemine müracaatları ilân olunur.

Hususî Muhasebe Müdürlüğünden

Çorum merkezine bağlı 11 inci bölge Çağşak, Evciyenikışla, Evciortakışla ve Hankozlusu köyleri kâtipliği açılmıştır. Bu köylerden okur yazar ve hesaba aklı erer köyün bütçe ve hesap işlerini yörütebilecek kabiliyette bulunanlar tercihan alınacağından taliplerin dört Ağustos 939 cuma günü saat 14 de icra kılınacak denemede hazır bulunabilmek üzere 3 Ağustos günü akşamına kadar istida ile vilâyete müracaatları ilân olunur.

DEFTERDARLIKTAN

(Feke Maliyesinden aldığı avanstan hazineye yüz lira borçlu Çorumun Yavruturna mahallesinden Kadife oğlu Hakkının işbu borcunun temini istifası için mezkûr mahallede kâin sağı 34 solu 35 arkası 35 parsel ve önü yol ile mahdut bir bab ahşap hanesinin tahsilemval kanununun maddei mahsusası mucibince 21 gün müddetle açık artırma ile satılmasına karar verilmiş olduğundan taliplerin müddeti muayenesi zarfında pey akçalarile beraber yevmi ihale olan Temmuzun 25 inci salı günü saat 14 de idare heyetine müracaat eylemeleri lüzumu ilân olunur. 2-2

Çorum Doğum ve Çocuk Bakımevi Baş Hekimliğinden

Müessesemizin 939 yılına aid bir senelik ihtiyacı olan aşağıda yazılı 4 kalem erzakı 12-7-939 tarihinden itibaren 20 gün müddetle eksiltmeye konlduğundan mezkûr müddetin hitamı olan 31-7-939 pazartesi günü saat 14 de alâkadarların Sıhhat dairesinde hazır bulumaları ilân olunur.

Tosya pirinci
Tuz
Kuru soğan
Salça

2-2

Çorum P.T.T. Müdürlüğünden

8-7-939 tarihinde eksiltmeye konulup 24 7-939 tarihine kadar talibi çıkmayan 850 lira 36 kuruş keşif bedelli Çorum P.T.T. binasının tamirat ve tadilât işine ait eksiltmenin 3-8-939 psrşembe günü saat 15 e kadar on gün müddetle uzatıldığı ilân olunur.

P. T. T. müdürlüğünden

Amerika Birleşik Devletleri istiklalinin 150 nci yıl dönümü hatırası olmak üzere altı kıymetten mürekkep pul serisi bastırılmıştır 15 temmus 939 dan itibaren satışa çıkarılan bu pulların bir serisi 39, 5 kuruştur.

İsteyenler posta kişesinden alabilir.

Daimî Encümenden

Vilâyet hizmet otomo[illegible] 939 mali yılı ihtiyacı olan [illegible] den azı 200, Çoğu 250 [illegible] benzin 12 teneke vağum, 2 [illegible] valvalin yağı temmuzun 31 pazartesi günü saat 15 te i[illegible] yapılmak üzere 20 gün m[illegible] açık eksiltmeye konuldu[illegible] talip olanların ve şartna[illegible] öğrenmek istiyenlerin En[illegible] kalemine müracaatları ilân o[illegible]

Ortaokul Direktörlüğünden

Çorum Ortaokul ihtiya[illegible] muktazi otuz ton maden k[illegible] ile onbin kilo meşe od[illegible] talip çıkmadığından bu mün[illegible] bir hafta uzatılmıştır. Mün[illegible] 26-7-1939 çarşamba günü s[illegible] de Ortaokulda yapılacaktır. T[illegible] lerin Ortaokuldaki komis[illegible] baş vurmaları ilân olunur.

Çorum Doğum ve Çocuk Bak[illegible] Baş Hekimliğinden

Müessesemizin 939 yılın[illegible] bir senelik ihtiyacı olan aş[illegible] miktar ve adları yazılı 8 k[illegible] erzakına 18-7-939 tarihinde [illegible] lan eksiltme neticesinde [illegible] zuhur etmediğinden mezkûr [illegible] ten itibaren 10 gün uzatılm[illegible] komisyonca karar verilmiştir. [illegible] liplerin Sıhhat Müdürlüğün[illegible] vurmaları ilân olunur.

Kilo	
75	Kuru üzüm
1000	Ayvalık sabunu
750	Gazyağı
5000	Süt
9500	Ekmek
4000	Koyun, dana, sığır [illegible]
400	Makarna
40	Ton sömikok Ma. kö[illegible]
80000	Odun

İlân ve Abone

Yazı işleri için vilâye[illegible] Mektupçuluğuna müra[illegible] caat edilir.

Matbaa işleriçin Matba[illegible] Müdürlüğüne müraca[illegible] edilir.

GAZETENİN SENELİĞİ

100 Kuruştur

İlânın satırı - 5 - kuru[illegible]
Günü geçen gazete - 5 - [illegible]
Haftası « « - 25 - [illegible]

KURULUŞ TARİHİ 192[illegible]

İDARE YERİ

Vilâyet matbaası

ÇORUM

— Her hafta Çarşamba günleri çıkar vilâyet gazetesidir —

YIL: 18 — No. 980

ÇARŞAMBA

2 - Ağustos - 1939

Nushası - 2 - kuruştur

Su Ve Elektrik Şebekeleri Tevsi Edilecek

Belediye Reisi Ankarada

Günbegün nüfusu artmakta olan şehrin halen mevcut elektirik ve fenni su tesisatlarının ihtiyaca kifayet etmediğini göz önünde tutan şehrimiz Belediye meclisi geçen mayıs ayı içinde bir fevkalade toplantı yaparak bu pek mübrem ihtiyacın karşılanmasına karar vermiş ve bu işler için kıymetli Belediye Reisi Dr. Pertev Kaleli oğlu ve Belediye Encümenine salâhiyet verilmesi üzerine Sıklık suyunun su deposuna ilâvesine ve elektirik santralına bir motorun daha ilâvesine ait projeler tanzim ve tasdik edilmiş olmasına mebni buna ait paranın Belediyeler Bankasından istikraz işinin temini için Belediye Reisi Dr. Pertev Kalelioğlu geçen hafta Ankaraya hareket etmiştir.

DİPLOMA TEVZİİ

Jandarma Okulundan bu sene mezun olan Subaylarımızın diplomaları Ankarada merasimle tevzi edilmiştir.

Ankarada bulunan bütün Devlet büyüklerimizin bulunduğu bu törende Dahiliye Vekilimiz Faik Öztrak mühim bir nutuk irad eylemiştir.

Mezunlar merasimden evvel Zafer ve Emniyet Abidelerine giderek merasimle çelenk koymuşlar, hitabelerde bulunmuşlardır.

Yeni mezunların isimleri

Bu sene mezun olan subaylar şunlardır:

Tarık İnad, Hakkı Yılmaz, Reşad Gökmen, Lütfi Alpar Mehmet Çivi, Sadi Talaysun, Celâleddin Erkont, Halid Akarsu, Safa Daralp, Ragıb Özerkan, Mehmet Önler, Feridun Atalay, Halid Göcür, Taceddin Alper, Muzaffer K[illegible], Nihad Torkantoz, Mehmet Akarsu, Safa Daralp, Ragıb Örer, Naib Kızıltepe, Fethi Yürekli, Mehmed Kuzey, Rasih Günhan, Sadık Ç[illegible], Basri Orhun, Mehmed [illegible], Nihayet Salman, Sabit [illegible], Mehmed Altay, Muharrem Erkan, Abdullah Özkara, Turhan Dele, Muhiddin Erol, Şadi Güray, Burhaneddin Yenel, Ali Özer, Neşet İçer, Halid Karakul [illegible], Faik Başar, Mahmud Kızılkaya, Celâleddin Köksal, Dursun Çağatay, İsmail Günay, Faruk Özkan, Mustafa Artan, Cahid Coşkun, Nadir Say, Kemal Tekmen, Hasan Vuruş, Hüseyin Saçoğlu, Necati Karabulut, Hilmi Güneş, Sami Özalp, Rasim Civanbey, Kemal Ateş, Mehmed Atahan, [illegible] Kızıltan, Mehmed Ali Arıkan.

GÜREŞ MÜSABAKASI

Vilâyetimiz bölge serbest güreş müsabakaları temmuzun 29 uncu cumartesi günü saat 15 de Tanyeri ilk okulunun bahçesinde kurulan güreş minderi üzerinde icra kılınmıştır.

Çok galabalık seyircinin iştirak eylediği bu müsabakada 56 - 66 - 72 ağırlıklarında müsabıklar bulunmuş, 62 - 77 - 87 ve ağır sıkletteki güreşçilerin hasmı bulunmadığından bunlar birinci ilân edilmişlerdir.

Şu hale göre Türkiye serbest güreş müsabakasına iştirak edecek Bölgemiz namına muhtelif sikletlerde 7 pehlevan ayrılmıştır.

Müsabakayı kazanan pehlevanlar şunlardır:

Ağır sıklet: mayıs müsabakasında Türkiye üçüncülüğünü kazanan bölgemiz güreşçilerinden Hasan Hüseyin Yener

87 de: Geçen mayıs ayı içindeki müsabakada Türkiye ikinciliğini kazanan Mehmet Ali Demirkaya

72 de: Türkiye birincilik müsabakasında üçüncülüğü kazanan İhsan Yılmaz

66 da: Türkiye birincilik müsabakasına iştirak eden Osman Çınar

61 de: Bu defaki bölge müsabakasına iştirak eden Bulgar göçmenlerinden Ragıp Tetik

56 da: Birincilik müsabakasına iştirak eden İbrahim Çatal

ŞEHİR HARİTASI BİTTİ

Şehrimiz imar plânına esas olarak bir buçuk yıldanberi müteahit leri tarafından tanzimine devam edilen şehir haritası sona ermiş, müteahit ve Mühendisler şehrimizden ayrılmışlardır.

Hatay Bayramı Münasebetile

23 Temmuz Hatay Bayramında Şehrimiz Halkevi salonunda yapılan toplantıda değerli gençlerimizden Kaymakam Şevket Eker tarafından verilen söylevi aşağıya aynen dercediyoruz.

Aziz dinleyicilerim:

Millî bir davanın büyük milletimize yakışan bir şekilde halledildiği şerefli bir günü kutlulama vesilesile muhterem hemşehrilerimizle küçük bir konuşma fırsatı bulduğumdan memnun oldum.

Yirmi sene bilâ fasıla ana vatana kavuşmak heyecanile çarpan kalpler çektiği azap, iztırap, elem ve bilhassa dünya kurulalı yabancı bir devlet boyunduruğuna alışmamış mert bir milletin bağrından koparılmış öz parçasının maruz kaldığı hakaret, uğradığı zulüm ve işkenceyi tasavvur edelim arkadaşlar.

Hayır tasavvur değil, bu acıyı bizde çektik, bilfiil gördük çünki bu felâketi görenler Türkdü. Annesi yanında bulunmıyan bir süt çocuğunun ağlaması uzakta olan annesinin göğüslerini nasıl sızlatır ihsas ederse, ana vatandan ayrılmış Hatayh Türk evlâdın, muztarip çocugun feryadı, ağıtı da her Türkün yüreğini sızlatmış, acısını hissettirmiştir.

Vatandaşlarım:

Bugün kalplerimiz meserretle çarpıyor, yüzlerimizden neş'e taşıyor, gözlerimiz zafer kıvılcımıyla parlıyor, müsterihiz, mes'uduz, bahtiyarız.

Çünki yirmi sene hasretini çektiğimiz Hataya kavuştuk. Onu kucakladık, bağrımıza bastık, zevkle kokluyoruz.

Çünki yirmi sene gözleri şanlı bayraklarının rengine, kulakları millî havalarına mütehassir kalan kardeşlerimizin hicranları söndü, iztırapları dindi, yirmi yıllık zincirleri kırıldı.

Tarihe destan, zafere taç dönmez ve yenilmez bir kudret olan kahreman Türk Ordusunun himayesine girdi.

Çünki taşı, toprağı, ağacı, çiçekli su gibi, havası bütün varlığı Türk olan yeşil Hatay değişmez sahibine kavuştu. Artık onu hiç bir kuvvet o asil ve mert sahibinden alamıyacaktır.

Bunun en büyük karantisi bu gün bütün Türk milletinin Hatay kurtuluşunun mes'ut bayramını Hatayla beraber yaşamasıdır.

Bayramın kutlu olsun büyük millet senin her haklı davayı kazanacağına dünya inanmıştır.

Yurddaşlarım:

Size bu münasebetle Hatayın kısa bir etüdünü ve Hatay davasının tarihçesini yapmak istiyorum.

Yalnız vaktinizi israf ederim korkusile bir taktim mahiyetinde ve pek muhtasar olarak arz edeceğim.

Arkadaşlar:

Antakya, İskenderun ve havalisi yani şimdi (Hatay) dediğimiz bölgeye pek çok Türk akınları ve yerleşmeleri vakî olmuştur.

Son olarak bundan dört yıl önce orta Asyanın (Altay - Pamir) arasında ve Tiyen Şang denilen Tanrı dağlarının şimal eteklerinde ve Çinin şimali garbisinde (Hatay) denilen ülkenin (Hata) Türkleri büyük göç yollarını takib ederek İskenderon körfezi sahillerine ve Antakya havalisine yerleşmişler. Bu yerlere ana yurdlarının ismi olan Hatay adını vermişlerdir.

Bu tarihî hakikatı İngiliz Generalı (Pers Saykes) in "Orta Asyanın vahaları ve çölleri arasında„ adlı kitabında mevcut harita tevsik eder. Bu zat 1914 de siyasî bir vazife ile Orta Asyaya gitmiş ve Pamire kadar bütün Altay havalisini gezmiştir.

Bu haritaya göre sularını demin arz ettiğim Çinin şimali garbisi ki (Hatay) mıntakasından

TEVFİK ÖZCAN

Şehrimiz Emniyet kadrosu mürettedatından olup İstanbul Polis Okulunda tahsilde bulunan Polis Memuru Tevfik Özcan mecburi tahsil müddetini bitirerek şehrimize gelmiştir.

YENİ MERSİN

Mersin Vilâyet Merkezinde değerli elemanlar tarafından çıkarılmakta olan gündelik Yeni Mersin gazetesi on iki yaşına basmıştır.

Kıymetli arkadaşımızı tebrik eder, muvaffakıyetli uzun ömürler temenni eyleriz.

toplayan ve Tanrı dağlarının şimalinde (Alagöle) dökülen İli ırmağının kollarından birisinin adı (Asi) dir.

Gelelim şimdiki Hataya: Antakyanın şimali şarkısında bir ak göl ve bu gölden çıkan bir kolla birleştikten sonra Antakyanın içinden geçip Akdenize dökülen nehrin adıda Asidir. Bu nehrin kollarından birinin cenup ucunda da Hetye adını taşıyan bir mamure vardır.

Dört bin yıl gibi uzun bir zaman ismini muhafaza eden Akgöl Asi ve Hetiye gibi deliller Hataların Orta Asyadan getirdikleri hatıralardır.

Şu halde bugün Antakya, İskenderon ve havalisinde oturan Türkler oralarını en aşağı dört bin sene evvel kendilerine vatan edinmiş olan Türklerin öz çocukları (Hata) lardır.

Bu havali topraklarının maddiyetinden insanlarının maneviyatına kadar bütün hüviyetile sırf bir Türk yurdudur. Aksini iddia edenler olmuşsada tarih kitaplarının şehadetine inzimam eden coğrafya haritalarının bu beliğ işaretinden sonra bu havalinin Türklüğü itiraz kabul etmez bir bedahet haline gelmiştir.

Umumi harbin sonunda memleketin ne vaziyette kaldığı hepinizce malûmdur. 10 Teşrinievvel 919 da Türk Ordusu Antakyayı terk etmek zaruretinde kaldığından Fransız kuvvetleri bu havaleyi işgal ettiler.

Biz İstiklâl savaşile meşgulken 1920 nisanında müttefik devletler arasında (senremoda) aktedilen bir muahede ile sancak denilen bu güzel parçamızı Fransanın mandasına tevdi ettiler. Bu muahede bilahere İstanbul hükümetinede imza ettirilen sevr meşum anlaşmasına esas teşkil etmişti. 9 ilk teşrin 920 de Fransız fevkalade komserinin 403 numaralı kararile Hatay (Müstakil İskenderon sancağı) namı altında Halep vilâyetine bağlandı.

9-Haziran- 1921 de Hariciye Vekilimiz Yusuf Kemal ile Fransız murahhası Franklen Buyyon arasında Ankarada müzakereye başlandı. 1921 teşrini evvelinde Ankara itilâfnamesi imzalanarak Sancağın Türklüğü ve Suriyeden ayrı bir rejime tâbi tutulması neticesine varıldı. Nihayet Lozan muahedesilede Fransız delegesi Ankara itilâfnamesinin hiç bir suretle haleldar olmadığını bize resmen teyit etmişti.

18-Mart-1927 de Sancak umumi meclisinde Sancağın Suryeden ayrılarak tam İstiklâlinin fevkalâde komserlikten istenilmesine karar verildi. 14-Mayıs-1930 da Sancağın yeni teşkilâtı esasiye kanunu yapılarak Komserliğin (3112) kararile Halepten ayrılıp Şama raptedildi.

İstiklâl savaşının sonunda, Adanayı ziyaretlerinde büyük bir neş'e ve sevinçle istikbale koşanlar arasında siyahlara bürünmüş bir yavrunun bulunduğunu gören Ebedi Şef Atatürk çocuktan yurtlarında kurtarılmasını yalvardığını öğrendiklerinde gözleri yaşararak:

(Kırk asırlık Türk yurdu esir kalamaz. Hatay kurtulacaktır. Müsterih olunuz) diye milletine ve Hataylılara ilk müjdeyi vermişlerdi. Millet ve memleketi uğrunda verdiği sözü ne bahasına olursa olsun mutlak yerine getirmeye alışmış eşsiz kahramanın bu kararının tatbik edileceğini ve artık Hatayın kurtulmuş sayıldığını bilen Türk milleti o şerefli günü bekliyordu. Nihayet Fransanın Suriyeye muhtariyet vereceği ve Hatayın Suriyeye ilhak edileceği haberi üzerine 1-Sonteşrin - 936 da Büyük Millet Meclisi kürsüsünden milletine, hükümetine, Fransaya ve nihayet bütün dünyaya haykıran gür bir ses yükseldi. (... Bu sırada) milletimizi gece gündüz meşgul eden başlıca büyük bir mesele, hakiki sahibi öz Türk olan (İskenderon - Antakya) ve havalisinin mukadderatıdır. Bunun üzerinde ciddiyet ve katiyetle durmaga mecburuz.

Daima kendisile dostluga çok ehemmiyet verdiğimiz Fransayla aramızda tek ve büyük mesele budur. Bu işin hakikatını bilenler ve hakkı sevenler alâkamızın şiddetini ve samimiyetini iyi anlarlar ve tabii görürler. Ata Türkün bu meşhur ve tarihî nutku milletine müjde, hükümetine direktif, Kahraman Ordusuna hazırlık emri olduğu kadar; alâkalı yabancılara da meselenin şiddet ve vehametini ehemmiyet ve hayatiyetini ihtar ediyordu. Bunun üzerine 936 son teşrininde Türkiye Cumhuriyeti hükümeti Fransaya müracaat ederek Suriyeye verilen İstiklâl rejiminin 1921 Ankara itilâf namesi mucibince sancagada teşmilini talep etti.

14 - Sonteşrin - 936 da Suriye meclisine Meb'us göndermek üzere Hatayda da intihap başladı. Bu intihapla beraber tazyik ve mücadelede baş gösterdi. Türk ekseriyetini kapamak ve İstiklâle mani olmak için türlü entirikalara yol açıldı. Buna rağmen Türk kitlesi vaziyete hakim olarak intihap ameliyesini bitirtmedi.

Bundan yüz elli sene evvel yani 1789 da kendi hüriyetini kazanmak için hesapsız kan dökmüş olan bir milletin, bu gün başka bir milleti kendi hürriyet kanı içinde boğmaga kalkışması, demokrasinin yüzünü kızartacak bir hadise idi. Bunu mandater Fransa geç anlayabildi ve Türkün hakkını mutlak alacağını bildiği için 12-Kânunuevvel 936 da işi milletler cemiyetinin müzakeresine arzetti. 16-Kânunuevvel- 936 da milletler cemiyeti mahalline müşahitler göndermeğe karar verdi.

12 - Kânunusani - 1937 de milletler cemiyeti müzakereye başladı. O anda başlarında binlerce kadın bulunan Türk kitlesi müşahitler önünde Antakyada ellibin kişilik muazzam bir nümayiş yaptı.

27 - Kânunusani - 937 de Hatay İstiklâli milletler cemiyetince kabul edildi. 29 - Teşrinisani - 1937 de resmen ilân edilen Hatay İstiklâli dolayısiyle çoşkun bir kurtuluş bayramı yapıldı.

12 - Haziran - 938 pazar günü Türk Askeri hey'eti Hataya giderek 3 Temmuz - 938 de Hatay askeri itilafini imzaladı 5-Temmuz-938 salı günü sabahı saat beşte Türk kıtaatı Hatayın sevinç, göz yaşları arasında Payas ve Hasa hudutlarından Hataya girdi.

12-Eylûl 938 de Hatay Meb'usan meclisi açıldı ve Antakya Meb'usu Tayfur sökmeni devlet reis iintihap etti. 9 Ay bu şekilde müstakillen idare edildikten sonra, 25 - Haziran - 939 pazar günü bütün Hatay - müesseselerindeki Hatay bayrağı indirilerek yerlerine çoşkun tezahuratla şanlı Türk bayrağı çekildi. Ve her devirde şerefle dalgalanmaga alışmış Türk bayrağı Hatay kıyılarından da Ak Denize hakimiyetini kururla ilân etti.

29 Haziran 939 perşembe günü Hatay meclisi tarihi ve çok heyecanlı bir celse aktederek kendini fesh etti. 7 Temmuz 939 da Hatay vilâyeti kanunu kabul edilerek merkezi Antakya olmak üzere İskenderon, Reyhaniye, Yayladağı; Kırıkhan. Hasa, Dörtyolu ihtiva etmek üzere Hatay devleti yerine altı kazalı bir Türkiye Cümhuriyeti vilâyeti kuruldu.

Nufusu 250 - 300 bin arasında tahmin edilmektedir. Yeni nufus tahriri yapılacağı gibi akalliyetlere Türk, Fransız anlaşması mucibince altı aylık hakkı hayar bahsedildiğinden ne kadarının ayrılacağı meçhuldür. Onun için kat'i nufusunu bilemiyoruz. Dünden itibaren Fransız kıtaatida çekildiğinden gün Hatay temamen Türk vası, Türk sesi ile çalkanmak Türkün adil ve demokrat nunları, Jâik ve halkcı pirens leri altında Cümhuriyet rejinin nimetlerinden temamile fadeye başlamaktadır.

İşte vatandaşlarım:

Bu gün esir Türk yu Gerinip silkindi, kâbusu yı hür, müstakıl, kudretli ölüsü kucağında şenlik yapıyor. k disi ağır hastalığını dahi h sayarak aziz canını bile f eden büyük kurtarıcısı ebedi Ulu Atasının manevi huzur rına sonsuz minnet ve şükr larını coşkunca arz ediyor.

Bizde o eşsiz kahramanın kaddesruhunu tazim ve beş da kalık ihtiram vakfasil eanalim.

Ey büyük Ata ruhun olsun, müsterih uyu, senin saçan yüce varlığını her beraber taşıyoruz. Eserini, mini ilelebet muhafaza etm ilerletip yüceltmeğe, muaa tabutun önünde 18 milyo birlikte and içtik. Türkün iğini, sözünün eri olduğunu eserin Hatayla bize nasıl terdinse, bizde senin evlâtl olduğumuzu ve aramızdan rıldığın gün verdiğimiz bütün dünyaya isbat edeceğ

Büyük Atam:

Başını kaldırda bak; yanın bu kadar karışık tehlikeli günlerinde milletin retine, kuvvetine, şanlı ordus ve onun büyük başbuğuna yanarak dimdik hadisatı se diyor. Dünyaya siyaset ve kiy dersi veriyor. Aşıkı oldu sulhun baş koruyucusu ve çisi olarak iftihar ediyor.

Yutdaşlarım:

(İçte sulh, dışta sulh) setinin en müessir müdafii kiye Cümhuriyetinin sulh kazandığı zaferler, savaşla zandıkları kadar ve hatta büyüktür. Türk diplomasının tün mahareti iledirki küçü danziğ için bütün dünyayı bir harbe hazırlıyan hadi arasında Türkiye montrode ğazlar gibi can damarların Hatay gibi müzmin bir d bugün milletlere nümune o bir şekilde zaferle neticel miştir. Başımızda milleti ve du uğrunda saçlarını ağar Fazilet timsali Siyaset kahraman İnönü bulundukç zaman iyiye ,ve doğruya mamız muhakkaktır.

Türkü bu zafere ul

ÇORUM

uzun bağları çok ferah feza
thi altayişe elhak pek seza
alisi mumis, muhiti güzel
nü nimeti bol suyu hakeza

ları insanda gönül açıyor
neşi etrafa nurlar saçıyor
natın güzel manzarile
der, kasvet, hepsi derhal kaçıyor

prağı feyizli, havası güzel
müşte yaratmış Rabbilemyezel
bahçelerinde kuşlar, bülbüller
bahlara kadar okurlar gazel

prağı anbarlar doldurur her yıl
leyor etrafı bunu böyle bil
zerları dolar, taşar mahsulle
rumdan beklenen fakat bu değil

lemle tavsifi mümkünmi bunun
losu beş kuruş buğday ununun
ucuzluk, refah nerede olur
ktur emsali hiç güzel Çorumun

eksiği tren oda yapılsa
vzadan Yerköye bir hat atılsa
ğünkü varlığı belki on misil
tacak emin ol mahsul satılsa

rsek bununda olduğu günü
yekünmu tutar tiftiği, yünü
a bir zamanda mutlak muhakkak
apacak bu lutfu « İsmet İnönü »

kat ne faida imrandan mahrum;
lduğu bu yerin cümlece malûm
y «Salih Kılıç»'ın yüksek himmeti
eriliği elbet edecek madum

isi Beldi Sayın Bay «Pertev»
unuz bu işte Valiye peyrev
emleketi imar, tezyin işinde
ınız ortaya bir tarikı nev

şarın bu işi edin iftihar
apın memleketi güzelce imar
trafa yayılsun sitü şöhreti
orumlular eder buna intizar

Cemal Tankal

---

muzaffer İnönü sen yaşa var ol. Sen yaşadıkca Ebedi Şefin müsarih olacak. Sen yaşadıkca Türk milleti müreffeh, mes'ut olacak, Sen durdukca Türk yurdu emnet olacak, sen durdukca şanın urdun şehamet timsali kalacak ve sen durdukca Türk yurduna yan bakan gözler ebediyen kör olacaktır.

Çünki sen milletinde kendini, milletin sende büyük Atasını görüyor. Emrinde, izinde yürüyor ve yürüyecektir.

Sevgili Hatayhlar:

Hoş geldiniz; ana vatanı bıraktığınız gibi bulmadığımıza şaşmayın, sizi kurtarmağa savaşan başlar biraz geç kalmışlarsa yurdu bilinmiyecek kadar yükseltmek, milleti yenilmiyecek kadar diriltmek ve büyültmek içindi. Yurt değişti. millet çok kudretlendi siz kurtuldunuz Milli Şefin ak saçı gibi pak olan idaresinde inkılâp yolunda hissenize düşen vazifeye başlamak zamanınız geldi. sizinle bütünleşen Türk vatanının altında ve üstünde olanlara cevabımız şudur:

Toprağumızın üstünde gözü olanları karşıdan imha, altını hörmetle ihda eylemeğe hazırız.

Çorum Sulh Hukuk Hakimliğinden

Hudud ve sairesi

Çorum çarşı içerisinde tabaklar sokağında 124 ada ve 5 parsel sağı 4 parsel, No. Dava Vekili Sabit, solu 6 parsel No. Evkaf dairesi. arkası 12 parsel No. lu Alaybey oğlu Necmettin, önü tabak sokağı ile mahdut bir kıt'a kürkçüler arastasındaki dükkân (tahmin edilen kıymeti beşyüz liradır.)

Çorumun Çiftlik sokağından Köşker oğlu Ahmet karısı Atiye ve Emine ile Köşker oğlu Hasan kızı Remziye ve Köşker oğlu Ahmet oğlu Ömer aralarında müşterek olup kabili taksim olmadığından dolayı satılarak bedelinin paylaştırılması Çorum sulh hukuk mahkemesinin 9-5-939 tarih ve 440 - 147 No. lu ilâmile hüküm altına alınan ve yukarıda hudut vesairesi yazılı olan bir bab dükkân gazete ile ilânından ve ilânnamelerinin tebliğ ve talikından itibaren otuz gün müddetle açık artırmaya çıkarılmıştır. Hitamı olan 8 - eylûl - 939 cuma günü Çorum mahkeme kaleminde ihale edilecektir. Bu gayri menkule konulacak pey muhammen kıymetinin yüzde yetmiş beşini doldurmadığı takdirde en çok artıranın taahhüdü baki kalmak şartile ihalesi onbeş gün daha uzatırak hitamı olan 22 - eylûl - 939 cuma günü saat 15 de ve mahkeme kaleminde icra edilecektir. Satış peşin ve bilumum masraf müşteriye aiddir. Ve artırma şartnamesi her gün her kese açıktır bu gayri menkul ile alâkası olanların yirmi gün içinde evrakı müsbitelerile birlikte müracaat etmedikleri takdirde ve hakları da tapu sicilli ile sabit olmadıkça satış bedelinin paylaştırılmasından hariç kalacaklardır talip olanların muhammen kıymetinin yüzde yedi buçuğu nisbetinde pey akçasını veya millî bir bankanın mektubunu hamilen gelmeleri ilân olunur.

Köy kanununun muaddil 2491 sayılı kanunun birinci maddesinin değiştirilmesine ve mezkûr kanuna bazı hükümler ilâvesine dair kanun

Kanun No : 3664
Kabul tarihi : 5-7-1939
Neşri tarihi : 11-7-1939

Madde 1 - 2491 sayılı kanunun birinci maddesi aşağıdaki şekilde değiştirilmiştir.

Köy gelirleri, köy işlerini gören köyün aylıklı adamlarının aylık ve yıllıklarile köy sınırları içinde yapılacak mecburi köy işlerine yetmezse:

En yüksek haddi yirmi lirayı aşmamak üzere herkesin hal ve vaktine göre köy ihtiyar meclisi kararile köyde oturanlara ve köyde maddi alâkası bulunanlara salma salınır.

Madde 2 - Salma Köyde oturanlar için hane başına tevzi edilir. Bir hanede oturanların kendilerine ait gelirleri olduğu takdirde bunlar dahi ayrı hane sahibi sayılırlar. Salma tevzi edilirken her hanenin tediye kudreti esas olarak göz önünde tutulur.

Köy haricinde oturup da köyde maddi alâkası bulunanların verği mikdarı, o köydeki alâka ve istifadelerinin derecesi nisbetile ölçülür ve ona göre tayin olunur.

Madde 3 - Köyün aylıklı adamlarının ücretlerile mecburi işlerden başka hiç bir iş için ve hiç bir nam ve maksatla salma salınamaz. Bu suretle toplanan paralar bu işlerden maada hiç bir yere ve hizmete tahsis olunamaz.

Madde 4 - Köy ihtiyar meclisi salınacak salmanın nisbet, cins ve miktarını ikinci kânun ayı içinde tayin ve tevzi cetvellerini tanzim ederek on beş gün müddetle umumun görebileceği yerlere asmak suretile ilân ve hariçte bulunanlara tebliğ eder. Salınan salmalarda kanun hükümlerine uygunsuzluk veya nisbetsizlik olduğunu iddia edenler ilân veya tebliğ müddetinin hitamından itibaren on gün içinde itirazlarını köy muhtarına söylerler veya yazile bildirirler ve müracaatlarını tutulacak deftere yazdırarak bir ilmühaber alırlar.

Köy ihtiyar meclisi bir hafta içinde itirazlara bakarak kararını vermeğe ve itiraz edenlere bildirmeğe mecburdur. Bu kararlar aleyhine tebliğ tarihinden itibaren on beş gün içinde merkez kazasında Valiye, diğer kazalarda Kaymakamlara müracaat edilebilir. Bunların verecekleri kararlar kat'i olup aleyhine Devlet Şûrasına müracaat edilemez.

Madde 5 - Salma kararlarının köy karar defterine geçirilmesi ve tâdilâtının işaret olunması mecburidir.

Madde 6 - Salma mükellefiyetini aynen veya nakden ifa edemiyenler bedenen çalıştırılabilirler.

Madde 7 - Bu kanun neşri tarihinden muteberdir.

Madde 8 - Bu kanunun hükümlerini yürütmeğe Dahiliye Vekili memurdur.

Hususi Muhasebe Müdürlüğünden

Vilâyet hizmet otomobilinin 939 yılı ihtiyacatından beher teneke si safi 12 buçuk kilo iyi cinsinden azı 200, çoğu 250 teneke benzin, B B marka 12 teneke vagom, kavuçuklu ufak 20 teneke valvalin yağları Ağustosun 10 uncu perşembe günü saat 15 te ihaleleri yapılmak üzere eksiltme müddeti on gün uzatıldığından talip olanların encümen kalemine müracaatları ilân olunur.

Hastane Baş Tabibliğinden

Hastanemizde Diş hastalıkları Polikilinliği açılarak muayene ve tedavilere başlanmıştır.

Diş hastalıklarının salı, perşembe, cumartesi günleri saat dokuzdan onbeşe kadar polikiniliğe müracaatları.

Çorum Orta Okul Direktörlüğünden

Okul ihtiyacı için alınacak otuz ton maden kömürü ile on bin kilo odunun münakasasına iştirak eden olmadığından 26-7-939 tarihinden itibaren bir ay pazrlık suretile alınacaktır. Taliplerin her gün Ortaokul Direktörlüğüne müracaatları.

Tapu Sicil Muhafızlığından

Çorumun Şarkıyan mahallesinden Müezzin oğullarından Mustafa oğlu veresesi çukuravlağı mevkiindeki bir kıta bağın dört senedir nizasız ve fasılasız temellüklerinde bulunduklarından bahsile namlarına tescil için dairemize müracaat ettiklerinden 6-8-939 tarihinde başında keşif ve tahkikat yapılacağından hukukuna tokunanlar varsa tapu sicil muhafızlığına müracaat eylemesi veyahut keşif günü mezkûr bağın başında hazır bulunması ilân olunur.

Vergi Cüzdanları Ve Faideleri

1 - Mükelleflerin vergi nev'ilerine göre tahakkuk ettirilmiş olan borçları ile bu borçlarına karşı yatıracakları paraların miktarını kayıtlara ve ellerindeki makbuzlara müracaat etmeksizin derhal anlayabilmeleri maksadile 2184 sayılı kanunla ihdas edilmiş bulunan vergi cüzdanları her malsandığında beş kaplıları yirmi ve meşin kaplıları elli kuruşa satılmaktadır.

2 - Borçlu tarafından yapılacak teslimat için kendilerine ayrıca makbuz verilmekle beraber teslimat bu cüzdanlara da kaydedilir. Ve her mükellef vergi cüzdanlarındaki kayıtlarla da verğisini ödediğini isbat edebilir.

3 - Cüzdan almak mükellefler için mecburi değildir. Ancak bütün borç ile teslimatı bir arada gösteren bu cüzdanlar büyük bir kolaylık temin ettiğinden her borçlu vatandaş tarafından alınması faydalı olduğu ve arzu eden vatandaşların bedeli mukabilinde malsandıklarından alabilecekleri tebliğ olunur.

AÇIK EKSİLTME İLÂNI
Çorum Vilâyetinden

9-8-939 Tarih çarşamba günü saat 15 de Çorum Vilâyet Daimî Encümeni eksiltme komisyonu odasında 9507 - 25 lira keşif bedeli memleket hastanesi intaniye pavyonuna yapılacak kalorifer tesisatı Mübayaası açık eksiltmeye konulmuştur. Mukavele, eksiltme, Bayındırlik işleri genel, hususi ve fenni şartnameleri, proje keşif hulasasile buna müteferri diğer evrak Çorum Nafiasından parasız verilecektir.

Muvakkat teminat 713 lira 4 kuruştur.

İsteklilerin teklif mektupları ve Çorum Nafia Müdürlüğünden eksiltme tarihinden 8 gün evvel almmış ehliyet ve 939 yılına ait ticaret odası vesikaları ibraz edeceklerdir. 2-2

DAİMİ ENCÜMENDEN

Muhammen bedeli Lira	K.	S.	Azı Kilo	Çoğu Kilo	Cinsi
12			85	100	Ton Çeltek maden kömürü
32			11500	13000	Koyun eti
6			800	1000	Kuru fasulya
8			600	800	Nohut
7			300	400	Mercimek
8	50		3000	3500	Çekilmiş bulgur
30			1800	2000	Kesme şeker
3	75		5300	5500	Arpa

Yukarıda cins ve mikdarlarile muhammen bedelleri yazılı hastahane erzakları ve maden kömürü ağustosun 15 inci salı günü saat 15 de ihaleleri yapılmak üzere 20 gün müddetle açık eksiltmeye konulmuş ve maden kömürünün şartnamesinde tadilât yapılmıştır. Alıcı olanların vilâyet daimî encümen kalemine müracaatları ilân olunur. 1-2

ÇORUM BELEDİYE BAŞKANLIĞINDAN

Eksiltmeye konulan iş	Miktarı	Yüzde 7'5 muvakkat teminat Lira	Kr.	Eksiltme günü
1 - Arpa mübayaası	22000 - 30000	68	00	10-8-939 perşembe saat 14
2 - Saman »	25000 - 32000	13	00	» »

Çorum merkez belediyesi temizlik işleri hayvanlarının 939 mali yılı için lüzum görülen yukarıda miktarları yazılı arpa ve saman açık usul eksiltme ile mübayaa olunacaktır. Eksiltme yukarıda yazılı olduğu veçhile 10-8-939 perşembe günü saat 14 de belediye dairesinde yapılacaktır. Şartnameler belediye dairesinde parasız herkese ver' Ve gösterilir. Fazla izahat almak isteyenlerin belediyeye mü. ları ilân olunur. 1-2

Posta Münakasa İlânı
Çorum P. T. T. Müdürlüğünden

1 - Meyaneleri ve muhammen bedellerile muvakkat teminat miktarları aşağıda yazılı postaların (939 - 940) birer senelik nakliyatı 19-7-939 tarihinden itibaren 15 gün müddetle açık eksiltmeye konulmuştur.

A : Çorum - Sungurlu - Çerikli arası haftada karşılıklı altı seferli otomobil postası aylık muhammen bedeli 180 lira, muvakkat teminat 162 liradır.

B : Çorum - İskilip arası otomobil postası iki şekilde birisi haftada karşılıklı üç seferli aylık muhammen bedeli 42 lira muvakkat teminat 37 lira 80 kuruştur.

Diğeri haftada karşılıklı beş seferli aylık muhammen bedeli 70 lira muvakkat teminat 63 liradır.

C : Çorum - Alaca otomobil postası iki şekilde birisi haftada mütekabil çü seferli muhammen bedeli 40 lira muvakkat teminatı 36 liradır.

Diğeri haftada mütekabil beş seferli muhammen bedeli 67 lira muvakkat teminat 60 lira 30 kuruştur.

D : Çorum - Mecidözü - Amasya arası haftada mütekabil üç seferli otomobil postası muhammen bedeli 65 lira muvakkat teminat 58 lira 50 kuruştur.

E : Çorum - Merzifon arası haftada mütekabil üç seferli otomobil postası muhammen bedeli 52 lira muvakkat teminatı 46 lira 80 kuruştur.

2 - Açık eksiltme Çorum P. T. T. merkezi binasında 4-8-939 tarihine müsadif cuma günü saat 14 de yapılacaktır. Takarrür edecek bedele göre şartnamenin ikinci maddesine tevfikan muamele yapılacaktır.

3 - Talipler şartnameleri Çorum P. T. T. müdürlük kalemile merkez şeflerinden bedeliz alır veya görebilirler.

4 - İsteklilerin reşit ve iyi huy sahibi olduklarına, namus ve haysiyete dokunur cürüm ve bahusus ağır hapis veya o derece cezayı icap ettirecek bir fiil ile mahkûm bulunmadıklarına, derecei iktidarlarına dair vesikalar göstermsi ve okur yazar olmıyan isteklilerin noterden musaddak bir vekâletname ile okur yazar bir vekil bulundurmaları lâzımdır. 2-2

Küçük S. M. M. Müdürlüğ
1 - 644 Lira 55 kuru bedelli mektebin 16 adet 40 adet küçük pencere çer açık eksiltmeye konulmu

2 - Eksiltme 3-8-939 p be günü saat 15 de Sıhh dürlüğü binasında yapıla

3 - Muvakkat teminat 35 kuruştur.

4 - Eksiltme şartnam şifnamesi mektep idaresin isteklilerin daha fazla m almak için mektep idaresin racaatları lüzumu ilân olun

Küçük S. M. M. Müdürlüğ
1 - 121 Lira 15 kuru bedelli mektep çamaşırha tamiratı açık eksiltmeye mu tur.

2 - Eksiltme 3-8-939 p be günü saat 14 de Sıhh dürlüğü binasında yapıla

3 - Muvakkat teminat 9 kuruştur.

4 - Eksiltme şartnam şifnamesi mektep idaresind isteklilerin daha fazla m almak için mektep idaresin racaatları lüzumu ilân olun

Daimî Encümenden
Merkez Vilâyet İdarei h ve şubelerinin azı 10, çoğu Çeltek maden kömürü ile a çoğu 5000 kilo odunu ağu 10 uncu perşembe günü ihale mek üzere 20 gün müddetle eksiltmeye konulduğundan olanların Encümen kalemine caatları ilân olunur.

İlân ve Abone

Yazı işleri için vilâye Mektupçuluğuna müra caat edilir.

Matbaa işleri için Matba Müdürlüğüne müraca edilir.

GAZETENİN SENELİĞİ
100 Kuruştur

İlânın satırı - 5 - kuru
Günü geçen gazete - 5 -
Haftası » » - 25 -

KURULUŞ TARİHİ. 1921

İDARE YERİ

ÇORUM

İstihâyet matbaası

YIL: 18 — No. 981

ÇARŞAMBA

9 - Ağustos - 1939
Nushası - 2 - kuruştur.

Her hafta Çarşamba günleri çıkar vilâyet gazetesidir

Reisi Cumhurumuz İnönü
MEMLEKET GEZİSİNDE BULUNDULAR

Milli Şefimiz Reisi Cumhur nönü Sayın Bayan İnönile birikte Temmuzun 5 nici Cumartesi günü sabahı Ankaradan hareket buyurarak, Beypazarı ve Mudurnuda tetkikler yaptıktan sonra Boluyu şereflendirmişlerdir.

Sabahın saat 6 sında Ankaradan hareket eyleyen Milli Şefimiz güzergâhı dolduran halkın çoşkun tezahuratı arasında seyahatlarına devam eylemişler ve bir gece Boluda istirahat buyurarak ertesi gün Ankarayı şereflendirmişlerdir.

Saylavlarımız Şehrimizde

Muhterem Saylavlarımızdan Bay Eyyup Sabri Akgül, Bay Münür Çağıl, Dr. Bay Mustafa Cankekin, Bay Nuri Kayaalp, Bay Şakir Baran, Bay Süleyman Köksekçi temmuzun 4 üncü cuma günü Çerikli yolile Ankaradan Sungurluya gelmişler ve kazada o gece kalarak halkla görüşmelerde bulunmuşlardır. 5 inci cumartesi günü Alaca halkıyla temasta bulunan sayın misafirlerimiz pazar günü şehrimizi teşrif eylemişlerdir.

Üç gündenberi aramızda bulunan kıymetli Saylavlarımız toplu bir halde halkın ziyaretlerini kabul ederek, memleketin dertleri üzerinde görüşmelerde bulunduktan sonra başta vilâyet Makamı olmak üzere, Belediye, Parti, Askerî komutanlık ve idare makamlarını ziyaret ve müteakiben tetkiklerde bulunmuşlardır.

Banka borçları ve zirai durumlar etrafında bilhassa çiftçilerimizle uzun görüşmeler yapan Saylavlarımız bu gün Mecidözüne hareket eylemişlerdir.

Perşembe günü Osmancık halkıyle görüşmelerde bulunacak olan sayın Saylavlarımızın Iskilibi de ziyaretten sonra Ankaraya dönecekleri muhtemeldir.

ÇORUM : - Toplu bir halde intihap dairelerinin ihtiyaçlarını tetkik ve seçicilerle görüşmelerde bulunmak maksadile vilâyetimizi şereflendirmiş bulunan değerli Saylavlarını hürmetle selâmlarken, vatan ve millet işleri arasında vilâyetimiz imar ve inkişafına da kıymetli Mesailerinde virimli bir yer veren sayın millet vekillerinden vilâyetin iktisadiyatında büyük bir inkişaf doğuracağı herkesce malûm olan şimendüfer yolile muhitte mevaddı ibtidaiyesinin temini mümkün olan bir fabrikanın kurulmasında ve ihtiyacı güneş kadar aşikâr bulunan Lise okulunun açılmasındaki alınan vadlerin bir an önce tahakkukuna yüksek himmetlerini memleket namına diler ve en samimi saygılarını sunar.

BELEDİYE REİSİ
Şehrimizde, tevsiine karar verilen su ve elektirik şebekelerine ait ilâvei keşiflerin tetkik ve tasdikını yapdırmak ve bu işlere ait paranın Belediyeler bankasından istikrazını temin eylemek üzere Ankaraya gittiklerini geçenki sayımızda yazdığımız Belediye Reisi ve Parti İlyönkurul Başkanı Dr. Pertev Kalelioğlu, işleri yoluna koyarak pazartesi günü şehrimize dönmüşlerdir.

İSKÂN MÜDÜRÜ
Vilâyet dahilindeki göçmenlerin iskân işleri üzerinde Sıhhat ve İctimai Muavenet Vekâletile İskân U. Müdürlüğünden talimat almak üzere Vilâyet İskân Müdürü Bay Hüsnü Baran geçen perşembe günü Ankaraya gitmişlerdir.

TAYİNLER NAKİLLER
Mecidözü Kaymakamı Bay Kâzım Dincer Bartın Kaymakamlığına, Sungurlu Kaymakamı Bay Mahir İçöz Cide Kaymakamlığına, Alaca Kaymakamı Bay Kâzım Yıldırım Posof Kaymakamlığına nakil ve tayin kılınmışlardır.

Alaca Kaymakamlığına Sorgun Kaymakamı Bay Fehmi Altay tayin kılınmışlardır.

KEMAL KOROL
Vilâyet Seferberlik Memuru Kemal Korol'un bu kere nakilen İstanbul Seferberlik Memurluğuna tayin kılındığı haber alınmıştır.

Epeyce zamandır şehrimizde vazife gören Kemal Korol nezaket ve halk severliğile her kese kendisini sevdirmiş kıymetli bir idareci dir. Mumaileyhe yeni vazifelerinde de muvaffakıyetler dileriz.

Valimiz Mezun

Kıymetli Valimiz Sayın Bay Salih Kılıç istihsal eyledikleri bir aylık mezuniyetini geçirmek üzere geçen pazar günü sabahı Ankara yolile İstanbula gitmişlerdir. Kudretli valimize uğurlu yolculuklar ve güzel istirahatlar temenni eyleriz.

Valimizin bu mezuniyetleri müddetince Vali vekâleti Mektupçumuz Bay Kâzım Baydoğana tevdi buyrulmuştur.

SPOR ÖĞRETMENİ
Bölgemiz Güreşçilerini eylül içinde icra kılınacak serbest güreş birincilik müsabakasına hazırlamak üzere Başvekâlet Beden Terbiyesi Genel Direktörlüğünce memur edilmiş olan güreş Öğretmeni Necati Tokbudak geçen cumartesi günü Samsundan şehrimize gelirken, Havza - Merzifon arasında maalesef tehlikeli bir otomobil kazası geçirmiştir. Şehrimiz hastanesinde tedavi altına alınmış olan kıymetli Öğretmene konan teşhisde kemiklerde çatlaklık olduğu anlaşılmış ve kendisine bir ay istirahat lüzum gösterilmiştir. Sayın Sporcumuza geçmiş olsun der, tez afiyetler temenni eyleriz.

DÜZELTME
Geçen 2-8-939 gün ve 980 sayılı gazetemizle neşrettiğimiz Bay Şevket Eker'in, Hatay bayramı münasebetile verdiği konferansta vaki olan bazı mürettip ve daktilo hatalarını aşağıda düzeltiyoruz.

Birinci sahifenin dördüncü sütununun 11 inci satırındaki [su gibi] [suyu], 36 ıncı satırdaki [dört yıl] [dört bin yıl], ikinci sahifenin üçüncü sütununun 7 inci satırındaki [demokrasi] [demokrasisinin], dördüncü sütununun 13 üncü satırındaki [ölüşünün] [ulusun -] ve üçüncü sahifenin ikinci sütundaki fıkrasının 14 üncü satırı da şu suretle düzeltilecektir. [Üstünde gözü olenlere cevabımız şudur.]

Nahiye Müdürlerinin Devir Masrafları Hakkında Kanun

Kanun No: 3635
Kabul tarihi: 12-6 1939
Neşri tarihi: 19-6 1939

Madde 1 - Nahiye müdürlerine, devir ve teftiş masraflarını karşılamak üzere her ay maaşlarile birlikte maktuan 10 lira verilir.

Madde 2 - Bu kanun 1 haziran 1939 tarihinden muteberdir.

Madde 3 - Bu kanunun hükümlerini İcraya Dahiliye ve Maliye Vekilleri memurdur.

Ordumuzun
Trakya manevraları

Ankara 4 (a. a.) — Her sene mutad olduğu gibi bu sene de Trakya mıntakasında birinci ordu kıtaatı tarafından büyük mikyasta bir manevra yapılacaktır.

15 Ağustostan 21 ağustosa kadar olmak üzere altı gün devam edecek olan bu manevra, Kırklareli - Edirne arasında ve Hasköy şimal mıntakasında yapılacaktır.

25 Ağustos günü manevraya iştirak eden bütün kıtaat tarafından Edirne civarında Büyük Erkânıharbiye Reisi Mareşal Fevzi Çakmağın huzurunda yapılacak bir geçid resmile manevraya son verilecektir.

Ecnebi Ateşe militerlerin de davet edilmiş bulundukları bu geçid resminde gazeteciler de hazır bulunabileceklerdir.

İNGİLİZ FİLOSU
Birkaç gündenberi İzmir ve İstanbul limanlarını ziyarette bulunan dost ve müttefik İngilterenin Akdeniz Filosu her iki memlekette ve güzergâhda dostane tezahuratla karşılanmış, filo Baş Kumandanı Amiral şerefine ziyafetler verilmiştir.

Ayın dördüncü günü Ankaraya gederek, Milli Şefimiz Reisi Cumhur İnönü tarafından Çankaya köşkünde kabul buyrulmuş olan muhterem misafirimiz şerefine, Genel Kurmay Başkanımız Maraşal Fevzi Çakmak tarafından bir öğle ziyafeti verilmiştir.

Dost ve müttefik hükümetin kudretli Filosu samimi intibalar arasında ayın altıncı pazar günü İstanbul limanından ayrılmışlar ve Maltaya müteveccihen hareket eylemişlerder.

312 Numaralı hudut taşından Payasa kadar inen sahada hudut muamelelerinin kaldırılmasına dair kanun

Kanun No: 3644
Kabul tarihi 16-6-1939
Neşri tarihi 21-6-1939

Madde 1 - Meydanı Ekbez İstasyonunun bir kilometre şimali garbiyesinde bulunan 312 numaralı hudut taşından Payasdan denize kadar inen sahada hududa müteallik olarak elyevm mer'i bilcümle idarî, malî iktisadî ahkâm ve muamelât kaldırılmıştır.

Madde 2 - Bu kanun neşri tarihinden muteberdir.

Madde 3 - Bu kanunun tatbikına İcra Vekilleri Heyeti memurdur.

Hava Taarruzlarına Karşı Pasif Korunma Nizamnamesi

Geçen sayıdan artan

E) Kendi kuvvetleri ile başaramıyacağı vaziyetlerde mevkiin korunma âmirine müracaat etmek.

F) Bölgesindeki korunma hazırlık ve tedbirlerinin noksansız ve yanlışsız olarakyapılıp yapılmadığını göz önünde bulundurmaktır.

KISIM : III

Hava pasif korunma teşkilerinden polis ve polise yardımcı teşkiller

Madde 69 - Mevcut polis kuvveti, polise yardımcılarla arttırılır. Bu arttırma işi, mevkiin büyüklüğüne ve ehemmiyeti derecesine göre vilâyetlerce hazırlanacak korunma plânlarında tesbit edilir.

Madde 70 - Polise yardımcılar seçilirken şu şartlar aranır:

Türk olmak, yaşı 46-58 olmak sağlam ve dinç bulunmak, soğuk kanlı ve cesur ve becerikli olmak, tercihan evvelce polislik yapmış bulunmak (bu evsafı haiz askerlikle ilişiği olmayan 21-46 yaşında olanlardan da alınabilir).

Bunlara Dahiliye Vekilliğince tensib edilecek bir elbise geydirilir. Polisin idaresi altında korunma vazifesinde çalıştırılır. «Emniyet teşkilâtı memur ve müstahdemlerinin kıyafet ve teçhizatı nizamnamesi» ndeki teçhizattan başka gaz maskesi, ekmek torbası, harp paketi, kireç kaymağı kutusu, cep elektrik feneri ve gaz geçmez matra ile teçhiz olunurlar.

Bu teşkilin yedek ihtiyaçları en yakın tevzi istasyonlarından temin olunur.

Madde 71 - Polisin vazifesi şunlardır :

A) Hava bombardımanlarının doğuracağı paniği önlemek,

B) Hava taarruzlarına karşı korunma kanunu ile nizamname ve talimatlardan polisi ilgileyen hazırlık ve tedbirleri takib ve kontrol etmek,

C) Tehlike zamanında halk için tehlikeyi mucib her türlü toplanmağı ve dolaşmağı menetmek,

D) Diğer korunma gruplarının işlerini kolaylaştıracak yardımlarda bulunmak ve bu grupları ilgilendiren hadiselerden derhal kendilerini haberdar etmek,

E) Halka vaziyetin icab ettirdiği kolaylığı göstermek.

F) Tayyare hücumunu ve alârmın sonu haberlerini lâzım gelenlere ve halka ilân etmek,

G) Alârm esnasında halkın sükûnetle caddeleri terketmesini temin etmek ve nereye gideceklerini göstermek ve nakil vasıtalarını durdurmak ve ne yapacaklarını söylemek,

H) Tayyarelerden atılacak propaganda kâğıtlarına ve casus indirme teşebbüslerine karşı tedbirler almak,

İ) Çapulculuk hareketlerine ve bozgunluk fikrini propaganda edenlere karşı tedbirler almak,

J) Gerek hasar ve gerek yaralılar hakkında diğer teşkillere yardım etmek ve onlara haber vermek, patlamamış bombaları muhafaza etmek ve onları kaldırtmak,

K) Gazlenmiş yerlerden ve yıkılmağa yüz tutmuş binalar civarından vesair tehlikeli yerlerden geçmeyi men ve seyrüseferi bu bakımdan tanzim eylemek,

L) Işıkların söndürülmesi keyfiyetini nizamname hükümleri dairesinde takib ve kontrol etmektir.

Madde 72 - Yukarıdaki vazifelerin harp zamanında da intizamla cereyan edebilmesi için polise yardımcı olmak üzere ayrılanlar, Dahiliye Vekâletince yapılacak programa göre pasif korunmaya aid başka kurslarla beraber senede 30 saati geçmemek üzere kursa ve talim ve tatbikatlara tâbi tutulurlar.

Madde 73 - Resmî ve hususi müesseselerde ve fabrikalarda hava taarruzlarına karşı emniyet ve intizamın muhafazasını temin için kendileri tarafından ihtiyaçları nisbetinde mevcut emniyet teşkilâtı kuvvetlendirilir.

KISIM : IV

Hava pasif korunma teşkillerinden itfaiye ve yardımcı itfaiye

Madde 74 -Seferde hava taarruzlarından ileri gelecek yangınlara karşı tedbir almak ve söndürmek maksadile hazarda mevcud itfaiye teşkillerinden başka seferî itfaiye teşkilleri vücude getirilir.

Madde 75 - Seferî itfaiye teşkilleri, hazarda mevcud itfaiyeyi seferde kuvvetlendirmek ve ona yardım etmek için hazardan vücuda getirilecek yardımcı itfaiye teşkilleri ile resmî ve hususî bina ve müesseselerde vücude getirilecek hususî itfaiye teşkillerinden ibarettir.

Madde 76 - Pasif korunma mecburiyetine dahil olsun veya olmasın şehir ve kasabalarda yardımcı ve hususî itfaiye ve resmî ve hususi müessese ve binalarda hususi itfaiye teşkilleri yapılır. Nahiye ve köylerde mahallin icabına göre sureti hususiyede bir itfaiye teşkili yapılır.

Mezruat ve orman yangınlarına karşı mahallî idarelerce tedbirler alınır.

Bu teşkiller mahallin icab ve ihtiyacına ve ehemmiyeti derecesine göre vekâletler, müstakil müesseseler ve vilâyetlerce hazırlanacak korunma plânlarında hazardan tesbit edilir.

Madde 77 - İtfaiye için seçileceklerde aranılacak vasıflar genel olarak şunlardır.

Yaşı 18-20 ve 46 59 olmak (askerlikle ilişiği olmayan 21-46 yaşında olanlar da alınabilir), sağlam olmak (gönüllü olanlarla itfaiye işlerinde evvelce çalışmış olanlar tercih edilir.)

46 Yaşından itibaren buna aykırı yaşlılardan sıra ile alınır.

Madde 78 - Yardımcı ve hususî itfaiyecilerin isimleri, teşkillerine ve semtlerine uygun olarak hava pasif korunma komisyonu tarafından tesbit ve kendilerine tebliğ olunur.

Resmî daire ve müesseselerin itfaiyeciliğine seçilecek olanlar o daire ve müessesenin korunma komisyonları tarafından seçilir. Bunların isimleri mevkiin emniyet müdür veya âmirliğinde ve polis teşkilleri olmıyan yerlerde mevkiin jandarma komutanlığında ve mevkiin itfaiye müdür veya âmirliğinde de bulunur.

İtfaiye mensuplarından her hangi bir suretle ayrılanların yerine o mahalle mümessili tarafından verilecek malumat üzerine pasif korunma komisyonunca bir yenisi seçilerek hazarda polis merkezine veya jandarma komutanlığına ve seferde mevkiin veya bölgenin pasif korunma amirliğine haber verilir, ve emniyet teşkileri tarafından mevki itfaiye müdür veya âmirliğine bildirilir.

Madde 79 - Seferî itfaiye teşkilleri, şehir veya kaza itfaiye müdür veya âmirinin emrinde bulunur. Hazarda itfaiye teşkilatı olmayan yerlerde mahallin belediye reisinin ve köylerde muhtarın emrinde bulunur.

Madde 80 - Bütün seferî itfaiye mensuplarının talim ve terbiyesi ve yetiştirilmesi, mahallin itfaiye müdürlüğü veya âmirliği tarafından temin olunur.

(Endüstüri ve diğer müesseseler itfaiyesi dahi)

Talim ve terbiye müddeti diğer pasif kurslar da dahil olduğu halde senede nihayet 30 saattir.

Madde 81 - Hususî ve yardımcı itfaiyenin teçhizat malzemesinin tetkik ve teftişi ve noksanlarının tamamlanması hakkında teklifler bölge ve mevki itfaiye âmir ve müdürleri tarafından yapılır.

Madde 82 - Mevkiin itfaiye müdür veya âmiri ve büyük şehirlerde bölge itfaiye âmirleri, resmî ve hususî binalarda hava korunması bakımından icap eden yangın mücadele ve söndürme tedbirlerinin alınıp alınmadığını ve mıntaka dahilinde ye derecede su bulunup bulun ğını (kuyularda, sarnıçlarda, larda) tetkik eder, ve so hava korunma komisyonu ba lığına bildirir.

Madde 83 - İtfaiye malz sinin ve techizatının muhaf için esas itfaiye deposundan fade mümkin olmadığı tak hususî bir depo binası te olunur.

Madde 84 - İtfaiyeciler, gından can kurtarma ve vaz rinin müsaadesi nisbetinde sıhhî yardım tedbirlerini de ya lar.

— Sonu var —

Tapu Sicil Muhafızlığından

Çorumun orta kapaklı m indeki bir kıt'a bağa 30 sene beri babası Mustafadan in suretile mutasarrıf olduğu bahsile Gedey oğlu Mustafa Ayşe namına tescil için mua yaptırması üzerine 27-8-939 günü mezkûr gayri menkul edileceğinden hukukuna doku lar varsa Çorum Tapu Sicil hafızlığına müracaat eyleme yahut keşif esnasında başın zır bulunarak iddiasını isba lemesi ilân olunur.

Tapu Sicil Muhafızlığından

Hacırecep mahallesinden li Osman kızı Hüsne Çor mevkiindeki bir kıt'a bağı se siz tasarrufata ve ceddinden kale müsteniden namına tap mak istemesi dolayısile iddi müteallik hukuki vaziyetinin kiki için 27-8-939 günü mah tedkikat yapılacağından bir tasarruf iddiasında bulunan şimdiden tapu idaresine veya günü mahallinde bulunacak mura iddialarını beyan etm ilân olunur.

Tapu Sicil Muhafızlığından

Çorumun Çomar mevkiind kıt'a tarlaya Keçeci oğlu H nın kadimen mutasarrıf olm dan ve 25 sene evvel ölmesi reseleri tarafından bilâ nizâ mellüklerinde bulundurmaları bahsile namlarına intikalen için muamele yaptırmakta ol larından ve esasının senetsizması dolayısile 27-8-939 başında keşif ve tahkikat ya cağından hukukuna doku varsa tapu sicil muhafızl müracaat eylemesi veyahut keşifte hazır bulunarak keşi muruna iddiasını isbat eyle ilân olunur.

Vergi Cüzdanları Ve Faideleri

1 - Mükelleflerin verği nev'ilerine göre tahakkuk ettirilmiş olan rçları ile bu borçlarına karşı yatıracakları paraların miktarını yıtlara ve ellerindeki makbuzlara müracaat etmeksizin derhal layabilmeleri maksadile 2184 sayılı kanunla ihdas edilmiş bulunan rği cüzdanları her malsandığında bez kaplıları yirmi ve meşin kapları elli kuruşa satılmaktadır.

2 - Borçlu tarafından yapılacak teslimat için kendilerine ayrıca akbuz verilmekle beraber teslimat bu cüzdanlara da kaydedilir. her mükellef vergi cüzdanlarındaki kayıtlarla da verğisini ödeğini isbat edebilir.

3 - Cüzdan almak mükellefler için mecburi değildir. Ancak tün borç ile teslimatı bir arada gösteren bu cüzdanlar büyük r kolaylık temin ettiğinden her borçlu vatandaş tarafından alınası faydalı olduğu ve arzu eden vatandaşların bedeli mukabilinde lsandıklarından alabilecekleri tebliğ olunur.

DAİMİ ENCÜMENDEN

Muhammen bedeli			Azı	Çoğu		Cinsi
Lira	K.	S.	Kilo	Kilo		
12			85	100	Ton	Çeltek maden kömürü
	32		11500	13000		Koyun eti
	8		800	1000		Kuru fasulya
	8		600	800		Nohut
	7		300	400		Mercimek
	8	50	3000	3500		Çekilmiş bulgur
	30		1800	2000		Kesme şeker
	3	75	5300	5500		Arpa

Yukarıda cins ve mikdarlarile muhammen bedelleri yazılı hashane erzakları ve maden kömürü ağustosun 15 inci salı günü at 15 de ihaleleri yapılmak üzere 20 gün müddetle açık ksiltmeye konulmuş ve maden kömürünün şartnamesinde tadilât pılmıştır. Alıcı olanların vilâyet daimi encümen kalemine uracaatları ilân olunur. 2-2

ÇORUM BELEDİYE BAŞKANLIĞINDAN

Eksiltmeye konulan iş	Miktarı	Yüzde 7'5 muvakkat teminat		Eksiltme günü
	Kilo	Lira	Kr.	
1 - Arpa mübayaası	22000 - 30000	68	00	10-8-939 perşembe saat 14
2 - Saman »	25000 - 32000	13	00	» »

Çorum merkez belediyesi temizlik işleri hayvanlarının 939 mali için lüzum görülen yukarıda miktarları yazılı arpa ve saman çık usul eksiltme ile mübayaa olunacaktır. Eksiltme yukarıda yazılı duğu veçhile 10-8-939 perşembe günü saat 14 de belediye dairende yapılacaktır. Şartnameler belediye dairesinde parasız herkese erilir. Ve gösterilir. Fazla izahat almak isteyenlerin belediyeye müracaatları ilân olunur. 2-2

YOZGAT J. OKULU KOMUTANLIĞINDAN

Muhammen bed.		azı	çoğu	çoğunun bedeli	teminatı	
Kuruş	Sa.	kilo	kilo	Lira	Lira	Cinsi
17	97	170000	180000	19620	1742	ekmeklik un

Jandarma Okulunun yukarıda mikdarı yazılı ekmeklik unu kapalı arf usulile 10-8-939 tarihinden itibaren 15 gün müddetle eksiltmeye onulmuş ve 25-8-939 tarihinde cuma günü saat 14 de ihalesi yapıcağından talip olanların sözü geçen günde pey akçalarile beraber ozgatda Jandarma Okul satın alma komisyonuna müracaat eyleme- ri ilân olunur. 1-4

Tapu Sicil Muhafızlığından

Aşçılar mevkiindeki bir kıt'a ğı Balcı oğullarından İsmail oğu Ömerden Sungurlulu Ömer tafından 48 sene evvel satın lındığından bahsile namına tescil ttirmek için muamele yaptırmakta olduğundan 20-8-939 günü mezkûr bağın başında keşif ve tahkikat yapılacağından hukukuna dokunanlar var ise Çorum Tapu Sicil Muhafızlığına veyahut keşif esnasında hazır bulunarak keşif memuruna iddiasını isbat eylemesi ilân olunur.

Çorum P. T. T. Müdürlüğünden

Eksiltme müddetleri 4-8-939 tarihinde biten ve muhammen bedellerile muvakkat teminat miktarları evvelki ilânda yazılı bulunan.

1 - Çorum - Sungurlu - Çerikli arası haftada altı seferli,

2 - Çorum - Mecidözü - Amasya arası haftada üç seferli,

3 - Çorum - Alaca arası iki şekilde birisi haftada üç seferli diğeri haftada beş seferli.

4 - Çorum - Merzifon arası haftada üç seferli,

5 - Çorum - İskilip arası iki şekilde birisi haftada üç seferli diğeri haftada beş seferli,

Otomobil posta sürücülüklerine.

Bunlardan yalnız Çorum - İskilip arası beş seferlisine sürülen pey haddi lâyık görülmediğinden ve diğerlerine de istekli çıkmadığından 14 ağustos 939 pazartesi günü saat 14 de ihale olunmak üzere eksiltme müddetlerinin on gün uzatıldığı ilân olunur.

Daimi Encümenden

Merkez Vilâyet İdarei hususiye ve şubelerinin azı 10, çoğu 20 ton Çeltek maden kömürü ile azı 2000 çoğu 5000 kilo odunu ağustosun 10 uncu perşembe günü ihale edilmek üzere 20 gün müddetle açık eksiltmeye konulduğundan alıcı olanların Encümen kalemine müracaatları ilân olunur. 3-4

İskiliP OrtaoKul Direktörlüğünden

İskilip Ortaokulu için satın alınmasına lüzum görülen sekiz ton Linğit kömürü ile 35 adet talebe sırası 25-VII-1939 tarihinden 15-VIII-1939 tarihine kadar açık eksiltmeye konulmuştur. Eksiltme 15 Ağustos 1939 salı günü saat 15 te İskilip Mal Müdürlüğünde yapılacaktır. Muvakkat teminat miktarı kömürün 12, sıraların 21 liradır. Talip olanların şartnameyi görmek üzere Çorum Kültür Direktörlüğüne veya İskilip Ortaokul Direktörlüğüne baş vurmaları ilân olunur. 1-2

Tapu Sicil Muhafızlığından

Çıplak oğlu Mustafanın 50 sene evvel Arap oğlu Ömer kızı Dududan meyanede satın alınmak suretile bilâsened tasarrufunda bulunduğu veresesinin tâlebinden anlaşılmakta olduğu Çukur avlağı mevkiindeki bir kıt'a bağın mahallinde keşif ve tahkikat icrası için 27-8-939 pazar günü bir memur gönderileceğinden mezkûr bağa tasarruf iddiasında bulunan varsa muteber vesikasiyle birlikte şimdiden Tapu sicil muhafızlığına muracaatları ve yahut keşif günü bağın başında bulunarak iddialarını gelecek memura bildirmeleri ilân olunur.

Tapu Sicil Muhafızlığından

Paşa köyünden Mert oğullarından Ömerin ceddinden müntekil muhtelif mevkilerde sekiz parça gayri menkulünün bilâsenet bulunması hasebile veresesi tarafından intikale talip bulunduklarından dolayı tasarrufunun tahkik ve tesbiti için 20-8-939 pazar günü memur gönderilecektir mezkûr gayri menkullere tasarruf ve hak iddiasında bulunan varsa muteber vesikasile birlikte Tapu sicil muhafızlığına ve yahut keşif gününde hazır bulunarak iddialarını gelecek memura müracaatları ilân olunur.

Tapu Sicil Muhafızlığından

Akpınar mahallesinden Aydın oğullarından Feyzullah oğlu Mehmedin ceddinden müntekil bilâsenet bulunan İbrahimçayırı mevkiindeki bir kıt'a bağın namlarına intikalen tescili ,veresesi tarafından talep edilmekte olduğundan mahallinde keşif ve tahkikat icrası için 20-8-939 pazar günü bir memur gönderilecektir. Mezkûr bağa tasarruf ve bir hak iddiasında bulunan varsa elindeki vesikasile birlikte şimdiden Tapu Sicil Muhafızlığına müracaatları veyahut keşif günü gelecek memura iddialarını bildirmeleri ilân olunur.

Tapu Sicil Muhafızlığından

Beydili köyünden Erzincanlı oğullarından Yusuf oğlu Hasanın bilâsenet bulunan (köy civarında mezaraltı) mevkiindeki bir kıt'a tarlası borcundan dolayı veresesi namlarına cebri intiğal icra memurluğundan bildirilmiş ve mezkûr tarlanın keşif ve tahkikat icrası için 3-9-939 pazar günü keşfe memur gönderilecektir. Mezkûr tarlaya tasarruf iddiasında bulunan varsa muteber vesikasile birlikte şimdiden tapu Sicil Muhafızlığına veyahut keşif günü tarlanın başında bulunan varsa gelecek memura müracaatları ilân olunur.

Tapu Sicil Muhafızlığından

Çorumun şarkıyan mahallesinden Müezzin oğullarından Mustafa oğlu veresesi Çukuravlağı mevkiinde ki bir kıt'a bağın dört senedir nizasız ve fasılasız temellüklerinde bulunduklarından bahsile namlarına tescil için dairemize müracaat ettiklerinden 18-8-939 tarihinde başında keşif ve tahkikat yapılacağından hukukuna dokunanlar varsa tapu sicil muhafızlığına müracaat eylemesi veyahut keşif günü mezkûr bağın başında hazır bulunması ilân olunur.

Küçük Sıhhat Memurları Mektedi Müdürlüğünden

Cinsi	Miktarı	Muhammen bedeli Lira	Kr.	Muvakkat teminat Lira	Kr.	İhale tarihi
Talebe elbisesi: kumaş iç masrafı ve imaliyesile	50 takım	1100	00	82	50	25-8-939
» paltosu: kumaş iç masrafı ve imaliyesile	21 adet	378	00	28	35	cuma günü
Hademe elbisesi: kumaş iç masrafı ve imaliyesile	8 takım	128	00	9	20	saat 15 de
» paltosu, mantosu: kumaş iç masrafı ve imaliyesile	10 adet	130	00	9	75	
Frenk gömleği: 2 siyah boyunbağıyle	150 adet	300	00	22	50	
Ten fanilesi fildikos	150 adet	120	00	9	00	
Yün çorap	150 çift	82	50	6	19	
Tire çorap	150 çift	37	50	2	81	
Yün fanile Selânik	100 adet	675	00	50	63	
Don İzmir Değirmendere kabut bezinden	150 adet	75	00	4	93	
Yüz havlusu Bursa malı	100 adet	40	00	3	00	
İskarpin	50 çift	275	00	20	63	
Terlik	50 çift	41	25	3	10	
Mendil	200 adet	40	00	3	00	

Okulumuzun yukarıda cinsi ve mikdarları, muhammen bedelleri, muvakkat teminatları yazılı (14 kalem) malbusatı 10-8-939 tarihinden itibaren 15 gün müddetle açık eksiltmeye konulmuştur. Şartları anlamak üzere istekliler her gün mektep idaresine başvurabilirler. İsteklilerin 25-8-939 cuma günü saat 15 de Sıhhat Müdürlüğü binasında toplanacak komisyona başvurmaları, ancak eksiltme başladıktan sonra muamele yapılmayacağından tenzilatı muvakkate makbuzunu ve ticaret odasından alınacak vesikalarını başlangıç saatinden önce getirmiş bulunmaları lüzumu ilân olunur. 1-2

Çorum Belediye Başkanlığından

Sıra No	Belediye encümenince taktir olunan kıymeti Lira	K.	Ölçüsü	Cinsi	Mevkii	Sahibinin adı ve soy adı
1	310	00	4,10 metre murabbaı	Dükkân	Semerciler	Mumcu o. Fatma, Ali, Hacer
2	310	00	3,90 »	»	»	Ölçek o. Hacı Hasan vakfı
3	270	00	4,40 »	»	»	Cindil o. Şefika ve Nuriye ve Kâzım ve Bektaş ve Nazife ve Hatice
4	270	00	4,35 »	»	»	Cinon o. Gökce, Ali Osman Refia ve Asiye ve sıddık Memnune ve Hidayet ve Şerife ve Meryem ve Sefure
5	200	00	4,35 »	»	»	Cinon oğlu Abdullah
6	290	00	4,35 »	»	»	Cinon oğlu Hüseyin
7	360	00	4,50 »	»	»	Ölçek o. Hacı Hasan vakfı

Muradı rabi cami (Ulu cami) hariminde bulunan yukarıda dükkân sıra no. ve ölçüsü, mevkii ve resimleri ile malik ve mutasarrıflarının adları yazılı eşhasa ait yedi parça dükkân Çorum evkaf idaresince istimlâk edileceğinden istimlâk kararnamesi hükümlerince teşekkül eden ehli vukuf ve muhamminlerce işbu dükkanlara taktir olunan kıymet her birerlerinin hizalarına yazılmış ve bu kıymetler belediye daimî encümenince de kabul edilmiştir. Mülk sahiplerinin bu babda bir güna itirazları varsa bu günden itibaren nihayet sekiz gün içerisinde belediye riyasetine itiraz etmekte serbest bulundukları ilân olunur.

Daimi Encümenden

Nafia kamyon ve silindirlerinin 939 malî yılı ihtiyaçları olarak tesbit olunan 100 ton Çeltek maden kömürü, 10 ton odun, 200 kilo çıra, 6 teneke gazyağı, 40 teneke İsperçil yağı, 30 teneke vagum yağı, 75 kilo Üstübü Ağustosun 22 nci salı günü saat 15 de ihalesi yapılmak üzere 20 gün müddetle açık eksiltmeye konulduğundan alıcı olanların Daimi Encümen kalemine müracaatları ilân olunur. 1-2

Daimi Encümenden

2048 lira 15 kuruş bedeli keşifli memleket hastanesinde yeniden yapılmakta olan pavyonun elektirik tesisatı ağustosun 22 nci salı günü saat 16 da ihalesi yapılmak üzere 20 gün müddetle açık eksiltmeye konulduğundan alıcı olanların Daimî Encümen kalemine müracaatları ilân olunur. 1-2

Daimi Encümenden

Vilâyet Aygır deposunda mevcut damızlıkların, azı 11000, çoğu 11500 kilo yulaf ile azı 13100, çoğu 13200 kilo kuru otuna alıcı çıkmadığından ihalat kanununun 43 üncü maddesinin son fıkrasına tevfikan bir ay içinde muamelesinin tamamlanması için eksiltme müddeti uzatıldığından alıcı olanların bu müddet içinde Daimî Encümen kalemine müracaatları ilân olunur. 1-4

Daimi Encümenden

499 Lira 45 kuruş bedeli keşifli Vilâyet Hastanesi dahiliye pavyonu odaları zemininin beton ve mozayık inşaatı oğustosun 14 üncü pazartesi günü saat 15 de ihalesi yapılmak üzere 15 gün müddetle açık eksiltmeye konulpuğundan alıcı olanların Encümen kalemine müracaatları ilân olunur.

Orta Okul Direktörlüğünden

1 - Geçen yıl olduğu gibi bu yılda kadro boşluğu nisbetinde öğretmen okullarına talebe alınacaktır.

2 - İsteklilerin aşağıdaki şartları haiz olmaları lâzımdır.

A - Türk olmak

B - Ora okulu pekiyi ve iyi derece ile bitirmiş olmak,

C - Sıhhî durumu iyi olmak

D - Yaşı 15 - 18 arasında olmak

E - İkmalli olmamak

3 - Bu şartları haiz olanlar aşağıda yazıl evrakı 31 ağustos akşamına kadar mezun bulundukları okul direktörlüğüne vermeleri lâzımdır.

A - Orta okul diploması

B - Hüviyet cüzdanı

C - Sağlık raporu ve radyoğrafı

D - Sicil fişi

E - 4 fotoğraf

Çorum İcra Memurluğu

Kirli pirincin Emine lira itasına borçlu Ha mahallesinden Kürt Memiş Mehmet vereseleri işbu rını vermediklerinden n da mukayyet yeniyol ma de 200 ada, 18 parsel 422) kayitli sağı 17 arkası 9 ve 10 parseller ile mahdut bir kıta borçlu vereselerine ait e mamı 5760 sehim itibarile sehminin satılmasına kar rilmiştir. Satış 14-9-93 şembe günü saat 10-12 de icra dairesinde yapılacakt temamına 400 lira kıy nulmuştur. Satış gününde ye taktir edilen 400 1160 sehme düşecek yüzde 75 ni bulduğu en çok artırana ihale ed tir. Yevmi muayyende bedel elde edilemez ve talip bulunmazsa satış temdid edilerek 29-9-939 günü aynı saatte yapıla İkinci artırmadaençok a ihale edilecektir. Satış para iledir. Taliplerin düşen bedeli muhammenin 7,5 nisbetinde pey akçası bir banka mektubu teyd leri şarttır. İşbu hane bir hak iddia eden kim 20 gün içerisinde evrak biteleriyle birlikte da muracaat ederek haklarını ettirmeleri aksi taktird laşmadan hariç kalacaklard işe ait şartname herkesin bilmesi için bu günden it dairemizde açık bulundur tadır. Daha fazla malum mak istiyenlerin 939 - 159 marayı hamilen dairemize racaat etmeleri ilân olunu

Çorum P. T. T. Müdürlüğün

24-7-939 tarihinde ek Müddeti on gün uzatılan 85 36 kuruş keşif bedelli Çor T. T. Binasının tamirat ve t işine temdit müddeti için talip çıkmadığından kanun üncü maddesine tevfikan 3- dan itibaren bir ay müddet zarlık devresine geçilmiştir.

İsteklilerin Müdürlüğ müracaatı ilân olunur.

YİTİK MÜHÜRLE

Köyümüz İhtiyar heyeti sından bulunan aşağıda ad adlarımız yazılı bizler t isim mühürlerimizi yitirdi kerre yenisini yazdırarak ettirmek üzere müracaat e Yitik mühürlerin hükmü ol ğını ilân eyleriz.

Katran çayı köyü İhtiya yetinden :

Aza: Ali oğlu Ramazan

Aza: Mehmet oğlu Reşit lan Mirza.

KURULUŞ TARİHİ: 1921

İDARE YERİ

Vilâyet matbaası

ÇORUM

YIL: 18 — No. 982

ÇARŞAMBA

16 - Ağustos - 1939

Nushası - 2 - kuruştur

Her hafta Çarşamba günleri çıkar vilâyet gazetesidir

Cumhur Reisimiz İstanbulda

Milli Şefimiz Reisicumhur İnönü Sayın Bayan İnönü ve Hariye Vekilimiz Şükrü Saraçoğlu maiyetleri erkânı da birlikte uğu halde ayın 11 inci cuma ü sabahı İstanbulu şereflenmişler ve İstanbulda bulunan liye, Maarif ve Nafia Vekille C. H. Partisi Genel Sekreteri eski Başvekil Celâl Bayar ve Meb'uslarla İstanbul ve Ankara Valilerile Orgeneral Fahreddin Altay ve bir çok Ümera ve Erkân tarafından tezahuratla karşılanmışlardır.

Kahreman Milli Şefimiz garı dolduran halkın sürekli alkışları arasında Haydarpaşadan vapurla Dolmabahçe sarayını şereflendirmişlerdir.

SAYLAVLARIMIZ

gün Ankaraya Hareket Eylediler

Ağustosun 4 üncü günü vilâmiz çevresini şereflendirerek, gündenberi vilâyet dahilinde ikat ve müntehiblerile görüşerde bulunan Sayın Saylavlamızdan Eyyüb Sabri Akgül, ir Çağıl, Dr. Mustafa Cante Nuri Kayaalp, Şakir Baran, üleyman Köstekcioğlu bu gün hleyin saat 8 buçukda Anaya müteveccihen şehrimizden lmışlardır. Kıymetli Saylavmız başda Vali Vekili Bay m Baydoğan bulunduğu hal Vilâyet Erkânı ve memurlar alebelik bir halk kitlesi tara an uğurlanmışlardır.

ANEVRA BAŞLADI

Ordumuzun, her yıl yapmakta ğu mutad manevralardan yıl sırası gelen Trakya mıntamanevrasına bu gün bilfiil anmıştır. Milli Şefimiz Reisi hur İnönünün de şereflendireri kuvvetle tahmin edilen evrada Genel Kurmay Başkaz Mareşal Fevzi Çakmak ve eri Şûra Heyeti azalarile k Komutanlarımız ve komşu tler Ateşemiliterleri hazır nacaklardır.

Altı gün devam edecek olan vradan sonra, ayın 25 inci biri Edirnede ve diğeri Kırk linde olmak üzere, iki geçid yapılacaktır.

MÜSABAKA

dli tebligat işleri münasebePosta idarelerine alınacak r ve müvezziler için şehri- dün saat 15 te yapılan bakaya memurluk için 10 ve zilik içinde 50 kişi iştirâk tir.

JANDARMA

Bölük Komutanları Aarasında Naziller

Çorum Jandarma Merkez Birliği Komutanı Yüzbaşı Necdet Ünal naklen Şavşat kazası Birliği Komutanlığına,

Mecidözü Birliği Komutanı Yüzbaşı Akif Eralp keza naklen Diyadin birliği Komutanlığına, İskilip Birliği Komutanı Yüzbaşı L. Ziya Akyazıda Terfian Suruç Tabur Komutanlığına,

Çorum Merkez Birliği Komutanlığına da Osmancık birliği Komutanı Teğmen Şeref Ünal vekâleten nakil ve tayin kılınmışlardır.

Değerli Komutanlarımıza yeni vazifelerinde muvaffakıyetler dileriz.

OTOMOBİL KAZASI

Şoför Ulvanın idaresindeki şehrimiz posta nakliye otomobili ayın 13 üncü günü saat 14 - 15 raddelerinde Çerikli istasyonundan postayı almış ve içinde bulunan 13 yolcu ile Keskinin Karabekir Nahiyesi civarında ve Çerikliye 3 kilometre kadar mesafede bir virajı dönerken birdenbire devrilmiş ve bir kaç takla atmak suratile hurdahaş olmuştur.

İçinde bulunan 13 yolcudan Alaca Askerlik Şubesi Reisi Yüzbaşı Eminin kızı 17 yaşlarında Mahfuzenin sol bileği kopmuş ve annesile, şoför muavini ve diğer 6 yolcu da muhtelif yerlerinden hafif surette yaralanmıştır.

Zamanında vakayı haber alan Sungurlunun Alembeyli Karakol Komutanı Sungurludan derhal imdat otomobili celbetmekle beraber Sungurlu ve Keskin Kaymakamlarını ve Karabekir Nahiye Müdürlüğünü de vakadan haberdar eylemiştir.

İlk tedavileri yapılan yaralılar derhal Çorum hastanesine nakledilmişler ve vakaya yetişen Keskin Kaymakamıyle Müddeiumumi işe vaziyet ederek mahallen tahkikat icra eylemişler ve şoför Ulvanı yakalamışlardır.

İki Devlet Şefi

BİR SAAT MÜLÂKATTA BULUNDULAR

Akdeniz sahillerinde seyahatta bulunan dost ve müttefik Romanya Kralı Majeste Karol ve Veliahdleri ağustosun 11 inci cuma günü rakip bulundukları Luçyafarul Yatile İstanbulu şereflendirmişler ve doğruca Dolmabahçe sarayı önüne gelerek tevakkuf buyurmuşlardır.

Riyaseti Cumhur Umumi Kâtibi Kemal Gedeleç ve Hariciye Vekili Şükrü Saraçoğlu ile Başyaver Celâldan mürekkep bir heyet tarafından Cumhurreisimiz namına ziyaret ve beyanı hoşamedi edilen Majeste Kral, Cumhur Reisimizle mülâkatta bulunmak üzere hususi motörle Dolmabahçe rıhtımına gelmişler ve Milli Şefimiz tarafından bizzat karşılanmışlardır.

İki Devlet Şefi Dolmabahçe sarayında bir saat mülâkatta bulunmuşlar ve akşam saat 22 buçukta dost ve müttefik milletin Büyük Şefleri Kral Majeste Karol ve Veliahdleri Romanyaya müteveccihen memleketimizden ayrılmışlardır.

Sıhhat ve İçtimaî Muavenet Vekâletinden

Tıp Talebe Yurduna Kabul Şartları

Bu yıl Leyli Tıp talebe yurduna alınacak talebenin kabul şartları şunlardır. (Evvelki tam ve şartları haiz olanların kayit muameleleri dilekçelerin alındığı tarih sırasına göre, derhal yapılacağından, isteklilerin zamanında müracaatları lâzımdır.)

1 - A) P. C. B. Sınıfı için tam devreli Liselerden veya Lise derecesinde olduğu Maarif Vekâletince tasdik edilmiş mekteplerden pek iyi ve iyi derecede mezun olmuş, olgunluk imtihanlarını vermiş olmak.

B) Diğer sınıflar için : bulunduğu sınıfı iyi derece ile geçmiş, yabancı dil ve askerlik imtihanlarını vermiş olmak.

2 - İsteklilerin bütün evrakının tamamlanmış olduğu halde, 30 eylül 1939 tarihine kadar doğrudan doğruya Sıhhat ve İçtimaî Muavenet Vekâletine müracaat etmeleri lâzımdır. Noksan evrak ile gelen dilekçeler muameleye konulmıyacaktır.

Gönderilecek evrak şunlardır:

A - Türkiye Cumhuriyeti tabaasından olduğunu bildiren nüfus hüviyet cüzdanı aslı.

B - Mektep şahadetnamesinin aslı (imtihanlarını temamen bitirdikleri halde şahadetnamelerinin tasdik muamelesi gecikmiş olanlar mektep Müdürlüğünün - aynı zamanda mezuniyet derecesini de gösteren - fotoğraflı ve resmi mühürlü bir vesikasını göndereceklerdir.)

C - Okudukları mekteplerden alınmış hüsnühal varakası.

D - Mutahassısları tam bir hastane heyetinden, basılmış örneğine uygun ve üstünde tasdikli fotoğrafı bulunan bir sıhhat raporu (bu raporu hastane baştabiblikleri zarfliyarak üstünü mühürliyecek ve istekli tarafından mühürlü zarf halinde olarak gönderilecektir.)

İşbu muayeneler Ankara, Sivas, Erzurum, Diyarbakır, Haydarpaşa Nümune hastaneleri; İstanbul çocuk hastanesi; İzmir, Bursa, Konya, Adana, Samsun memleket hastanelerinde yapılacak ve buralarda muayene olunmak için bu hastanelerin bulunduğu vilâyetlerin Sıhhat ve İçtimaî Muavenet Müdürlüklerine istekliler bizzat müracaat edeceklerdir.

E - Örneği aşağıda gösterilen Noterlikçe tasdikli bir taahhüd senedi (bu senet istekli tarafından aynen tanzim ve imza edilecek ve altı, örneğinde görüldüğü veçhile kefili tarafından keza aynen ve tamamen yazılarak imzalanacaktır.)

F - 4,5X6 boyunda altı tane

fotoğrafı (cepeden alınmış ve ince kâğıda basılmış ocak.)

3 - Yaşları 22 yi geçğin bulunanlar, yurdda okumaya ve ileride mecburî hizmetlerini yapmaya engel olacak bir hastalığı veya arızası olanlar kabul edilmezler.

4 - İsteklilerin gönderdiği dilekçe ve vesikaların Vekâletçe alındığı adreslerine bildirileceği gibi kabul edilip edilmedikleri de yine adreslerine ayrıca bildirilecektir.

Taahhud Senedi Örneği

Leyli Tıp talebe yurduna kabul edilerek herhangi bir tıp fakültesinden tabip olarak çıktığımda, 2000 sayılı kanun mucibince, yurdda geçirdiğim zamanın (tatiller de dahil) üçde ikisi kadar bir müddetle Sıhhat ve İçtimaî Muavenet Vekâletinin lüzum göreceği mahallerde hizmet ifasını kabul etmediğim veya muayyen müddeti bitirmeden hizmeti terk eylediğim takdirde yurdda benim için sarf olunan paranın iki katını ödemeği ve Tıp tahsilini terk ettiğim veya sıhhî sebebler tışında fakülteden daimî olarak çıkarıldığım yahut yurtta bir seneden az bir müddet kalarak yurdu terk eylediğim takdirde benim için sarf edilmiş olan parayı tamamen ödemeği ve bu taahhüd senedi mucibince benden istenilecek paralar için ödemek mecburiyetinde olduğum tarihden itibaren yüzde 9 faiz yörütülmesini ve 2000 sayılı kanunun diğer cezai hükümlerini de hakkımda tatbiki kabul ve taahhüd eylerim.

Sarih İkametgâh Adresi

Yukarıda adres ve hüviyeti yazılı olanın bu taahhüdname mucibince ödemek mecburiyetinde bulunduğu her ders yılı için 300 lira olmak üzere bütün tahsil müddeti için ceman 1800 liraya ve iki katını ödemek mecburiyeti hasıl olduğu takdirde 3600 liraya kadar parayı, faizile beraber, borçlu ile birlikte müteselsil kefil ve müşterek müteselsil borçlu sıfatile ödeyeceğim.

Kefilin Adresi

Küçük S. M. M. Kabul Şartlarına Ait

Çorum leyli ve İstanbul neharî k. sıhhat memurları mektebine alınma şartları şunlardır:

1 - Türkiye Cümhuriyeti tabaasından olmak ve yaşı 18 den aşağı ve 26 dan yukarı bulunmamak (20 den yukarı olanların askerlikle ilişiği kalmamış olacaktır.)

2 - Orta mektekten pekiyi ve iyi derecede mezun olmak (Lise sınıflarında bir veya iki sene fazla okumuş olanlar tercih edilecektir. Bunlarla kadro dolmadığı takdirde orta derecelilerde alınır.)

3 - İstekliler, bütün evrakını tamamlamış olduğu halde, dilekçelerini 15 eylul 1939 tarihine kadar Çorum mektebi için Sıhhat ve İçtimaî Muavenet Vekâletine, İstanbul mektebi için İstanbnl sıhhat ve içtimaî muavenet müdürlüğü vâsıtasile mektep müdürlüğüne göndereceklerdir.

(Noksan evrak ile gelen dilekçeler muameleye konulmuyacaktır.)

Gönderilecek evrak şunlardır:

A) Nüfus hüviyet cüzdanı aslı

B) Orta mektep şehadetnamesi aslı, (daha fazla okumuş olanların şehadetname ile birlikte tahsil müddetlerini tasdik eden resmî vesika)

C) Mütehassısları tam bir hastahane heyetinden, basılmış örneğine uygun ve üstünde tasdikli fotoğrafı bulunan bir sıhhat raporu. Bu raporu hastane baş tabipliklari zarflıyarak üstünü mühürlüyecek ve istekli tarafından mühürlü zarf halinde olarak gönderilecektir.)

İşbu muayeneler Ankara, Sivas, Erzurum, Diyarbekır, Haydarpaşa nümune hastaneleri; İstanbul çocuk hatanesi; İzmir, Bursa, Konya, Adana, Samsun memleket hastanelerinde yapılacak ve istekliler bu hastanelerin bulunduğu vilâyetlerin sıhhat ve içtimî muavenet müdürlüklerine bizzat müracaat edeceklerdir.

D) Çıkdıkları mektepten veya mahalli polisinden alınmış hüsnühal kâğıdı,

E) 4,5X6 boyunda üç tane fotoğraf (Cepeden alınmış ve ince kâğıda basılmış olacak)

4 - Çorumdaki leyli mektebe girmek isteyenler bu vesikalardan başka birde aşağıda örneği yazılı, noterlikten tasdikli taahhüt senedi vereceklerdir.

TAAHHÜT SENEDİ ÖRNEĞİ

Çorumdaki leyli k. sıhhat memurları mektebine alınarak tahsil edip mezun olduğumda, Sıhhat ve İçtimî Muavenet Vekâletinin tayin edeceği vazifede beş yıl hizmet etmeği ve bu hizmeti kabul etmediğim veya kadul edipte muayyen müddeti bitirmeden bıraktığım ve sıhhî sebepler dışında mektepten daimî olarak çıkarıldığım taktirde benim için sarf edilmiş olan parayı tamamen ödemeği ve bu taahhüt senedi mucibince benden istenilecek para için ödemek mecburiyetinde olduğum tarihten itibaren yüzde 9 faiz yörütülmesini kabul ve taahhüt eylerim,

(Sarih ikametgâh adresi)

Yukarıda adres ve hüviyeti yazılı olan..... in bu taahhüt name mucibinde ödemek mecburiyetinde bulunduğu her ders yılı için 200 lira olmak üzere bütün tahsil müddeti için cem'an 400 liraya kadar parayı, faizle beraber, borçlu..... ile birlikte müteselsil kefil ve müşterek müteselsil borçlu sıfatile ödeyeceğim.

Kefilin adresi

Orta Okul Direktörlüğünden

Geçen yıl olduğu gibi bu yılda parasız yatılı olarak lise ve orta okullara talebe alınacaktır. 1 - eylûl - 1939 cuma günü okulumuzda seçme sınavı yapılacaktır. Girmek istiyenlerin 26 - ağustos - 1939 cumartesi gününe kadar aşağıda yazılı evrakı okulumuz direktörlüğüne vermeleri lâzımdır.

Tahsil vesikası

A - Hüviyef cüzdanı

B - Fakirlik belgesi (örneği orta okuldan alınacaktır)

C - Çalışkanlık belgesi (örneği orta okuldan alınacaktır.

D - Sağlık raporu (örneği orta okuldan alınacaktır

1 - Türkçe - Edebiyat ve matematikten yazılı olarak sınav yapılacaktır. Sınavlar tam saat (9) da başlıyacaktır.

Daimi Encümenden

10-8-939 Tarihinde ihale edilmek üzere eksiltme müddeti 10 gün uzatılan merkezi vilâyet idarei hususiye ve şubelerinin 939 mali yılı ihtiyacatından azı 10 çoğu 20 ton Çeltek maden kömürü ile azı 2000 çoğu 5000 kilo odununa alıcı çıkmadığından ihalat kanununun 43 üncü maddesinin son fıkrasına tevfikan bir ay içinde pazarlıkla muamelesi temamlanmak üzere eksiltmenin devamı takarrür ettiğinden talip olanların bu müddet içinde daimî encümen kalemine müracaatları ilân olunur. 1-4

Daimi Encumenden

2-8-939 tarihinde ihale edilmek üzere 15 gün müddetle açık eksiltmeye konulan 499 lira kırk beş kuruş bedeli keşifli hastane dahiliye pavyonu odaları zemininde yapılacak beton ve mozayik inşaatına alıcı çıkmadığından agustosun 24 üncü perşembe günü saat 15 de ihalesi yapılmak üzere eksiltme müddeti 10 gün uzatılmıştır. Talip olanlerin encümen kalemine müracaatları ilân olunur.

Çorum Sulh Hukuk Hakimliğinden

Hudut ve sairesi

1 - Çalıca köyünde sıra kiinde 63 numaralı şarkı Mustafa garben Kara Bekir san cenuben Osman şimal ile mahdut bir dönüm bağ

2 - Fidid namdiğeri mevkiinde 62 numaralı Ömer garben Hasan çavu ben çay şimalen meşelik dut iki dönüm bağ 80 lir

3 - Tercan deresi me 64 No. lı şarkan Bozali san garben Ahmet cenube şimalen çay ile mahdut iki lük bağ 125 lira.

4 - Tuzlayolu mevki Mo. da şarkan Hüseyin ça ben meşelik cenuben yol dere ile mahdut 20 dö tarla 180 lira.

5 - Kabristanda arpal kiinde 65 No. da şarkan garben Asıya cenuben N malen Hacı Mustafa ile bir dönümlük tarla 100 li

6 - Köy arkasında 66 şarkan Hacı Mustafa gar cenuben ve şimalen Hacı mahdut 5 dönümlük tarla

7 - Çayır harman m 67 No. da şarkan garben Halil oğlu Hasan cenub harman şimalen Mehmet tarlasile mahdut on altı dö tarla 250 lira.

Çorumun Çalıca köyü rahim oğlu Hasan ve Osm Ömer ve Osman oğlu Me Recep oğlu Ömer, Mavu Şükrüye ve Safure nam müşterek olan ve kabili olmadığından şuyuun izal rum Sulh Hukuk mahke 12-5-939 tarih ve 817 - 12 ilâmile hüküm altına yukarıda hudut ve sairesi olan 7 parça gayri menku zete ile ilânından ve ilân nin tebliğ ve talikından 30 gün müddetle açık çıkarılmıştır. Hitamı olan 939 cuma günü Çorum m kaleminde ihalesi icra ed Bu gayri menkule konula muhammen kıymetin yüzd beşini doldurmadığı takd çok artıranın taahhüdü b mak şartile ihalesi 15 g uzatılarak hitamı olan cuma günü aynı saatte ve me kaleminde icra ed Satış peşin ve artırma şar her gün herkese açıktır. menkul ile alâkası olanl gün içinde evrakı müs birlikte müracaat etmedik

Çorum Sulh Hukuk Hakimliğinden

Hudut ve sairesi

1 - Çalıca köyünde sıra kiinde 63 numaralı şarkı Mustafa garben Kara Bekir san cenuben Osman şimal ile mahdut bir dönüm bağ

2 - Fidid namdiğeri mevkiinde 62 numaralı Ömer garben Hasan çavu ben çay şimalen meşelik dut iki dönüm bağ 80 lir

3 - Tercan deresi me 64 No. lı şarkan Bozali san garben Ahmet cenube şimalen çay ile mahdut iki lük bağ 125 lira.

4 - Tuzlayolu mevki Mo. da şarkan Hüseyin ça ben meşelik cenuben yol dere ile mahdut 20 dö tarla 180 lira.

5 - Kabristanda arpal kiinde 65 No. da şarkan garben Asıya cenuben N malen Hacı Mustafa ile bir dönümlük tarla 100 li

6 - Köy arkasında 66 şarkan Hacı Mustafa gar cenuben ve şimalen Hacı mahdut 5 dönümlük tarla

7 - Çayır harman m 67 No. da şarkan garben Halil oğlu Hasan cenub harman şimalen Mehmet tarlasile mahdut on altı dö tarla 250 lira.

Çorumun Çalıca köyü rahim oğlu Hasan ve Osm Ömer ve Osman oğlu Me Recep oğlu Ömer, Mavu Şükrüye ve Safure nam müşterek olan ve kabili olmadığından şuyuun izal rum Sulh Hukuk mahke 12-5-939 tarih ve 817 - 12 ilâmile hüküm altına yukarıda hudut ve sairesi olan 7 parça gayri menku zete ile ilânından ve ilân nin tebliğ ve talikından 30 gün müddetle açık çıkarılmıştır. Hitamı olan 939 cuma günü Çorum m kaleminde ihalesi icra ed Bu gayri menkule konula muhammen kıymetin yüzd beşini doldurmadığı takd çok artıranın taahhüdü b mak şartile ihalesi 15 g uzatılarak hitamı olan cuma günü aynı saatte ve me kaleminde icra ed Satış peşin ve artırma şar her gün herkese açıktır. menkul ile alâkası olanl gün içinde evrakı müs birlikte müracaat etmedik

DEFTERDARLIKTAN

Borçlunun ismi	Mevkii	Cinsi	Hududu
Tütüncü oğlu Mehmet	Çepni	Dükkân	sağı 20 solu 22 ve 1, arkası 25 Nolu parsel önü yol
Akmehmet o. ölü Mehet Ali	»	Ahşap ev	sağı 8 ve 10 solu 12 - 14 arkası 14 - 19 önü yol
Mansur oğlu Mahmut	»	Arsa	sağı 19 arkası 21 solu ev önü yol
Bıyık oğlu Hacı Ali	Tepecik	Hane	sağı 9 ve 11 arkası 19, 22 önü 11 parsel yol

İsimleri yukarıda yazılı mükellefler borçlarını vaktinde vermemiş olduklarından hazine namına mahcuz hizalarında mevki hudut ve cinsi gösterilen dört parça emvalı gayri menkulleri bedeli berveçhi peşin tediye edilmek şartile tahsili emval kanunu hükümleri dairesinde vilâyet idare heyetinden 21 gün müddetle müzayedeye çıkarılmış olmakla talip olanların yevmî ihale olan eylûlun 2 inci cumartesi günü saat onda bu babdaki depozito akçalarile birlikte Vilâyet İdare Heyetine müracaatları ilân olunur. 1-3

AÇIK EKSİLTME İLÂNI

Çorum Nafıa Müdürlüğünden

19-8-939 Cumartesi günü saat 11 de Çorum Daimî Encümeni eksiltme komisyonu odasında 9507. 25 lira keşif bedelli memleket hastanesi intaniye pavyonu kalorifer tesisatı keşfine alıcı çıkmadığından 10 gün müddetle temdiden yine açık eksiltmeye konulmuştur. Mukavele, eksiltme, baymdırlık işleri, genel, hususî ve fennî şartnameleri, proje, keşif hulâsasile buna müteferri diğer evrak Nafıa dairesinden parasız verilecektir.

Muvakkat teminat (703) lira (07) kuruştur.

İsteklilerin Çorum Nafıa Müdürlüğünden eksiltme tarihinden 8 gün evvel alınmış ehliyet ve 939 yılına ait ticaret odası vesikaları vermeleri lâzımdır.

SUNGURLU VAKIFLAR MEMURLUĞUNDAN

Mevkii	Cinsi	Muhammen bedeli Lira	Kr.
Sungur oğlu mahallesi	Büyük hamam	4000	00
» » »	Küçük hamam	2000	00

Yukarıda yazılı gayri menkullerin dip satışı 20 gün müddetle açık artırmaya çıkarılmıştır. Alıcıların yüzde yedi buçuk nisbetinde teminat akçalarını hamilen ihale günü olan 24-8-939 perşembe saat 14 de Sungurlu Vakıflar idaresine gelmeleri ilân olunur. 1-2

...lirde ve hakları tapu sicilli ile ...abit olmadıkça satış bedelinin ...aylaştırılmasından hariç kala...aklardır. Talip olanların muham...en kıymetin yüzde yedi buçuğu ...isbetinde pey akçasını veya milli ...ir bankanın mektubunu hamilen ...elmeleri ilân olunur.

Çorum Sulh Hukuk Mahkemesinden

Hudut ve sairesi

Kubbeli mahallesinde ada 50, parsel 54 numaralı hane,

Sağı 53 parsel numaralı Emine ve Eşref haneleri solu 60, 67, 56 parsel numaralı Aleyhilli oğlu Hacı Fazlı ve Kuyumcu Elvan ve İbo oğlu Mehmet arkası 61, 63 parsel numaralı Taybıllı oğlu Hacı ağa hanesi önü 57, 52 parsel numaralı hanelerle mahdut tahtanî bir oda ve altı mahzen ve fevkani bir oda ve altı mahzen ve fevkani bir oda altı hanenin yolu ve önünde bir miktar havliyi şamil (385) metre murabbaı arsa üzerindedir ve tahminen (400) lira değerindedir.

Çorumun Çepni mahallesinden Aleyhilli oğlu Abdullah çocukları Sıddıka, Hüsamettin, Hidayet, Raife, Meryem ve Hafıza aralarında müşterek olan ve kabili kısmet olmadığından dolayı satılarak şuyuun izalesi Çorum Sulh Hukuk mahkemesinin 27-1-939 tarih ve 68-18 nolu ilâmile hüküm altına alınan ve yukarıda hududu ve sairesi yazılı olan bir bab hane gazete ile ilânından ve ilânnamelerinin tebliğ ve talikından itibaren 30 gün müddetle açık artırmaya çıkarılmıştır. Hitamı olan 15-9-939 cuma günü saat 15 te Çorum mahkeme kaleminde ihalesi icra edilecektir. Bu gayri menkule konulacak pey muhammen kıymetin yüzde 75 şini doldurmadığı takdirde en çok artıranın taahhüdü baki kalmak üzere ihalesi 15 gün daha uzatılarak hitamı olan 29-9-939 cuma günü aynı saatte ve mahkeme kaleminde icra edilecektir.

Satış peşin ve bilumum masraf müşteriye aittir. Ve artırma şartnamesi her gün herkese açıktır. Bu gayri menkul ile alâkası olanların yirmi gün içinde evrakı müsbitelerile birlikte müracaat etmedikleri takdirde ve hakları tapu sicilli ile sabit olmadıkça satış bedelinin paylaştırılmasından hariç kalacaklardır

Talip olanların muhammen kıymetin yüzde yedi buçuğu nisbetinde pey akçasını veya milli bir bankanın teminat mektubunu hamilen gelmeleri ilân olunur.

Çorum Sulh Hukuk Mahkemesinden

Hudut ve sairesi

Çepni mahallesi 46 ada ve 40 parsel Nolu hane şarkına müsadif önü yol ve kısmen Gazez oğlu Sıddık hanesi garbine müsadif arkası Ciğer oğlu Hasan vereseleri hanesi cenubuna müsadif solu Kaleli oğlu İrfan ve Terlemez oğlu Salim haneleri şimalen Gazez oğlu Sıddık hanesile mahdut ve ikibin lira kıymet tahmin edilmiştir.

Tepecik mahallesinden Ecdar oğlu Ali çavuş, Ayşe, Şefika, Bilâl oğlu Abdullah, Kezban, Ahmet, Abbas, Salim, Saliha ve Raife ve saire aralarında müşterek olan ve kabili kısmet olmadığından dolayı satılarak şuyuun izalesi Çorum Sulh Hukuk mahkemesinin 22-12-939 tarih ve 279, 393 numaralı ilâmile hüküm altına alınan ve yukarıda hudud ve sairesi yazılı olan bir bab hanenin gazete ile ilânından ve ilânnamelerinin tebliğ ve talikından itibaren 30 gün müddetle açık artırmaya çıkarılmıştır. Hitamı olan 15-9 939 cuma günü saat 15 te Çorum mahkemesinde ihalesi icra edilecektir. Bu gayri menkule konulacak pey muhammen kıymetin yüzde 75 şini doldurmadığı takdirde en çok artıranın taahhüdü baki kalmak üzere ihalesi 15 gün daha uzatılarak hitamı olan 29-9-939 cuma günü aynı saatte ve mahkeme kaleminde icra edilecektir.

Satış peşin ve bilumum masraf müşteriye aittir. Ve artırma şartnamesi her gün herkese açıktır. Bu gayri menkul ile alâkası olanların yirmi gün içinde evrakı müsbitelerile birlikte müracaat etmedikleri takdirde ve hakları tapu sicilli ile sabit olmadıkça satış bedelinin paylaştırılmasından hariç kalacaklardır

Talip olanların muhammen kıymetin yüzde yedi buçuğu nisbetinde pey akçasını veya milli bir bankanın teminat mektubunu hamilen gelmeleri ilân olunur.

İlân ve Abone

Yazı işleri için vilâyet Mektupcululuğuna müracaat edilir.

Matbaa işlerinin Matbaa Müdürlüğüne müracaat edilir

GAZETENİN SENELİĞİ

100 Kuruştur

İlânın satırı - 5 - kuruş
Günü geçen gazete - 5 - »
Haftası » » - 25 - »

VİLÂYET MATBAASI
ÇORUM

Küçük Sıhhat Memurları Mektedi Müdürlüğünden

Cinsi	Miktarı	Muhammen bedeli Lira	Kr.	Muvakkat teminat Lira	Kr.	İhale tarihi
Talebe elbisesi: kumaş iç masrafı ve imaliyesile	50 takım	1100	00	82	50	25-8-939
» paltosu: kumaş iç masrafı ve imaliyesile	21 adet	378	00	28	35	cuma günü
Hademe elbisesi: kumaş iç masrafı ve imaliyesile	8 takım	128	00	9	20	saat 15 de
» paltosu, mantosu: kumaş iç masrafı ve imaliyesile	10 adet	130	00	9	75	
Frenk gömleği: 2 siyah boyunbağıyle	150 adet	300	00	22	50	
Ten fanilesi fildikos	150 adet	120	00	9	00	
Yün çorap	150 çift	82	50	6	19	
Tire çorap	150 çift	37	50	2	81	
Yün fanile Selânik	100 adet	675	00	50	63	
Don İzmir Değirmendere kabut bezinden	150 adet	75	00	4	93	
Yüz havlusu Bursa malı	100 adet	40	00	3	00	
İskarpin	50 çift	275	00	20	63	
Terlik	50 çift	41	25	3	10	
Mendil	200 adet	40	00	3	00	

Okulumuzun yukarıda cinsi ve mikdarları, muhammen bedelleri, muvakkat teminatları yazılı (14 kalem) melbusatı 10-8-939 tarihinden itibaren 15 gün müddetle açık eksiltmeye konulmuştur. Şartları anlamak üzere isteklileri her gün mektep idaresine başvurabilirler. İsteklilerin 25-8-939 cuma günü saat 15 de Sıhhat Müdürlüğü binasında toplanacak komisyona başvurmaları, ancak eksiltme başladıktan sonra muamele yapılamayacağından teminatı muvakkate makbuzunu ve ticaret odasından alınacak vesikalarını başlangıç saatinden önce getirmiş bulunmaları lüzumu ilân olunur. 2-2

Vergi Cüzdanları Ve Faideleri

1 - Mükelleflerin verği nev'ilerine göre tahakkuk ettirilmiş olan borçları ile bu borçlarına karşı yatıracakları paraların miktarını kayıtlara ve ellerindeki makbuzlara müracaat etmeksizin derhal anlayabilmeleri maksadile 2184 sayılı kanunla ihdas edilmiş bulunan verği cüzdanları her malsandığında bez kaplıları yirmi ve meşin kaplıları elli kuruşa satılmaktadır.

2 - Borçlu tarafından yapılacak teslimat için kendilerine ayrıca makbuz verilmekle beraber teslimat bu cüzdanlara da kaydedilir. Ve her mükellef vergi cüzdanlarındaki kayitlarla da verğisini ödediğini isbat edebilir.

3 - Cüzdan almak mükellefler için mecburi değildir. Ancak bütün borç ile teslimatı bir arada gösteren bu cüzdanlar büyük bir kolaylık temin ettiğinden her borçlu vatandaş tarafından alınması faydalı olduğu ve arzu eden vatandaşların bedeli mukabilinde malsandıklarından alabilecekleri tebliğ olunur.

YOZGAT J. OKULU KOMUTANLIĞINDAN

Muhammen bed. Kuruş	Sa.	azı kilo	çoğu kilo	çoğunun bedeli Lira	teminatı Lira	Cinsi
17	97	170000	180000	19620	1742	ekmeklik un

Jandarma Okulunun yukarıda mikdarı yazılı ekmeklik unu kapalı zarf usulile 10-8-939 tarihinden itibaren 15 gün müddetle eksiltmeye konulmuş ve 25-8-939 tarihinde cuma günü saat 14 de ihalesi yapılacağından talip olanların sözü geçen günde pey akçelerile beraber Yozgatda Jandarma Okul satın alma komisyonuna müracaat eylemeleri ilân olunur. 2-4

Daimi Encümenden

Merkez Vilâyet İdarei hususiye ve şubelerinin azı 10, çoğu 20 ton Çeltek maden kömürü ile azı 2000 çoğu 5000 kilo odunu ağustosun 10 uncu perşembe günü ihale edilmek üzere 20 gün müddetle açık eksiltmeye konulduğundan talip olanların Encümen kalemine müracaatları ilân olunur. 4-4

Daimi Encümenden

2048 lira 15 kuruş bedeli keşifli memleket hastanesinde yeniden yapılmakta olan pavyonun elektirik tesisatı ağustosun 22 nci salı günü saat 16 da ihalesi yapılmak üzere 20 gün müddetle açık eksiltmeye konulduğundan alıcı olanların Daimi Encümen kalemine müracaatları ilân olunur. 2-2

Daimi Encümenden

Vilâyet Aygır deposunda mevcut damızlıkların, azı 11000, çoğu 11500 kilo yulaf ile azı 13100, çoğu 13200 kilo kuru otuna alıcı çıkmadığından ihalat kanununun 43 üncü maddesinin son fıkrasına tevfikan bir ay içinde muamelesinin tamamlanması için eksiltme müddeti uzatıldığından alıcı olanların bu müddet içinde Daimi Encümen kalemine müracaatları ilân olunur. 2-4

Daimi Encümenden

Nafia kamyon ve silindirlerinin 939 malî yılı ihtiyaçları olarak tesbit olunan 100 ton Çeltek maden kömürü, 10 ton odun, 200 kilo çıra, 6 teneke gazyağı, 40 teneke İspercil yağı, 30 teneke vagum yağı, 75 kilo Üstübü Ağustosun 22 nci salı günü saat 15 de ihalesi yapılmak üzere 20 gün müddetle açık eksiltmeye konulduğundan alıcı olanların Daimi Encümen kalemine müracaatları ilân olunur. 2-2

İskilip Ortaokul Direktörlüğünden

İskilip Ortaokulu için satın alınmasına lüzum görülen sekiz ton Linğit kömürü ile 35 adet talebe sırası 25-VII-1939 tarihinden 15-VIII-1939 tarihine kadar açık eksiltmeye konulmuştur. Eksiltme 15 Ağustos 1939 salı günü saat 15 te İskilip Mal Müdürlüğünde yapılacaktır. Muvakkat teminat miktarı kömürün 12, sıraların 21 liradır. Talip olanların şartnameyi görmek üzere Çorum Kültür Direktörlüğüne veya İskilip Ortaokul Direktörlüğüne baş vurmaları ilân olunur. 2-2

Çorum İcra Memurluğundan

Çorumun Kunduzhan mahallesinden Tombuş oğlu Elvan kızı ve Emin oğlu Selim kızı Kadriye ezgayri masraf ve faiz 299 lira borçlu Kubbeli mahallesinde Çakal oğlu ölü Ömerin varesi karısı Adeviye ve evlâtları Mürvet ve İsmail ve Mustafa ve Mereddinin murisleri Ömerin ipotheylediği Kubbeli mahallesinde Çakır sokağında 49 ada ve 1 parsel ve 238 sahifede ve tapu 1 eylûl 339 tarih ve 14 numarasında mukayyed sağı yol solu 48 parsel ve yol arkası 48 parsel ve yol ile mahdut fevkanî üç oda bir salon ve tahtanî bir oda ve mutbah ve örtünün dış yüzü mikdar havli ve bir küçük ahır ahırın üstünde samanlık ve helmalık ve abdesthaneyi şamil bin yüz lira muhammen kıymetli ahşap bir bap hane açık arttırma suretile satılacağından birinci artırma için tayin olunan 18-9-939 pazartesi günü saat 10 - 12 kıymeti muhammenesinin yüzyetmiş beşini bulmadığı takdirde en çok pey vaz edenin taahhüdü baki kalmak şartile ikinci açık tırma için tayin olunan 5-10-939 perşembe günü saat 10 - 12 de çok artıranın üzerine ihalesi edileceğinden talip olanların yüzde yedi buçuk pey akçası ile Çorum icra dairesine müracaatleri ve bu gayri menkul üzerinde bir güna hak ve alâka iddia edenlerin yirmi gün içinde evrakı resmiye ile dairemize bildirmeleri aksi takdirde paylaşmadan hariç kalacakları ilân olunur.

Çorum P. T. T. Müdürlüğünden

Haftada üç seferli Çorum Mecidözü - Amasya arası otomobil postası temdit müddeti içinde 64 liradan talibi üzerinde tahrir etmişsede bu fiat fahiş görülmüş olduğundan 15 8-939 gününden itibaren bir ay pazarlıkla resine geçildiği ilân olunur.

YİTİK MÜHÜR

Maaş almakta olduğum nüfus bikli isim mührümü kazaen zayi ettim. Yenisini alacağımdan eskisinin hükmü olmadığını ilân eylerim.

Çorumun Karapınar Şeyhbur köyünden Resul oğlarından Hasan oğlu Osman

YİTİK MÜHÜR

Köyümüzün resmî mührü zayi olmuştur. Yenisini alacağım eskisinin hükmü olmadığını ilân ederim.

Mecidözü Eskiceköy Muhtarı Karep Aksoy

KURULUŞ TARİHİ: 1921

İDARE YERİ

vilâyet matbaası

ÇORUM

YIL: 18 — No. 983

ÇARŞAMBA

23 - Ağustos - 1939

Nushası - 2 - kuruştur.

— Her hafta Çarşamba günleri çıkar vilâyet gazetesidir

İnönü'nün Mesajı

MİLLÎ ŞEF'İMİZ ORDUYU HARARETLE TEBRİK ETTİ

İstanbul, 21 a. a. - Altı gündenberi Trakyadaki büyük manevralarda bulunan Millî Şef İnönü, manevraların neticelenmesi münasebetiyle Genel Kurmay Başkanı Mareşal Fevzi Çakmak'a aşağıdaki mesajı göndermişlerdir.

Menekşe sırtları 21. 8. 1939

Sayın Mareşal Fevzi Çakmak

Genel Kurmay Başkanı

Altı gündenberi devam eden büyük manevraları arazi üzerinde ve kıtaat içinde yakından takip ettim. Ordu manevranın tabiatından bulunan zorlukların hiç azaltılmamış olan şartları içinde kumandanlar uygun ve isabetli tedbirleriyle ve kıtalar anlayışlı ve inzibatlı ve yorulmaz faaliyetleriyle temayüz etmişlerdir.

Tâlim ve terbiyenin en feyizli devri ve mühim askeri meselelerin tetkik sahası olarak 1939 manevrası hakikî bir muvaffakiyetle hitam bulmuştur.

Yüksek sevk ve idarenizin bu mesut neticesi için sizi ve mümtaz vazife hissinden ve kıymetinden dolayı Cumhuriyet ordusunu hararetle tebrik ederim.

Milletimiz emniyet ve itilâsının mesnedi olan büyük ordunun kumandanlarına, subay ve erlerine itimad ve iftihar duygulariyle sarsılmaz bir surette bağlıdır.

Reisicumhur

İsmet İnönü

Müdhiş Sel Afeti

Merkeze bağlı dört köyü seller bastı, mahsul zayiatı çok fazla. 2 çocuk öldü, 5 gayıp var. Alacada göçmen evleri temamen ve kasabada bazı evler kısmen sular altında kaldı.

Ağustosun 22 inci salı günü akşamı saat 18 raddelerinde yağan şiddetli yağmurlardan husule gelen seller şehrin cenubuna düşen 3 saat mesafedeki Ovasaray, Buğabağı, Kayı köylerinde birçok evleri tahrip etmiş ve pek çok mahsulü harman yerlerinden süpürüb götürmüş, Boğabağında sekiz yaşlarında bir çocukla Ovasarayda değirmen içinde on yaşlarında Mustafa adında bir çocuk sular altında kalarak ölmüş ve Kayı köyünde de beş kişinin kaybolduğu ve bundan başka şehrin şimal cihetinde bir buçuk saat mesafede Hamamlıçay köyünü de sular basmış ve harman yerlerindeki mahsullerle bağlarda epeyce zarar ika eylemiş olduğu Vilâyet Yüksek makamına verilen malumattardan öğrenilmiştir.

Zarar ve ziyan mikdarının tesbiti için Vilâyetce derhal icabeden tertibat alınmış ve mahalli vakaya zabıta ve alâkadar memurlar gönderilmiştir.

Ayni gün Alaca merkez kasabası da sel baskınına uğramış, şehir civarında göçmen evleri temamile ve kasaba dahilinde de bir kısım evler sular altında kalmıştır.

Zarar mikdarı tesbit edilememiştir. Sel âfetine aid tafsilât bilâhare bildirilecektir.

NAKİL

Mecidözü Hükümet Doktoru Naci Tuna naklen Mudurnu Hükümet Dokturluğuna tayin kılınmıştır.

Müsamere Hazırlığı

Öğrendiğimize göre şehrimiz sporcu gençleri tarafından güzel bir piyes hazırlanmaktadır.

Provasına başlanılmış olan bu piyes pek yakında vaz'ı sahne edilecektir.

Trakya Manevraları Sona Erdi

Ayın 15 şinde başlayıp Millî Şefimiz İnönünün bizzat takip buyurdukları Ordumuzun Trakya manevraları Ağustosun 21 inci günü muvaffakıyetle sona ermiştir.

Sulh koruyucusu Kahraman Ordumuzun bu manevrada gösterdiği yüksek muvaffakıyet Reisi Cumhurumuz İnönü tarafından değerlenmiş ve bu münasebetle Genel Kurmay Başkanımız Maraşal Fevzi Çakmaga hararetli bir tebrik telgrafı keşide buyrulmuştur.

Yarın biri Edirnede, diğeri Kırklarelinde olmak üzere iki resmigeçit yapılarak manevra programına son verilecektir.

ÇORUM : — Türk milletinin şeref, fazilet ve kahramanlığını temsil eden şanlı Ordusunu öz yürekden tebrik ederken, onun muazzam varlığının Türk milletinin her vakıt mefharet ve gurur duygularını yükselttiğini, düşmanlarını düşündürecek bu büyük kudret kendisinde tecelli ettikce, Türk milletine ve Türk yurduna yanbakan gözlerdeki ışıkların ebediyen söneceğinden kesin olarak emin bulunduğunu ilâve eyler, şanlı ve kahraman Ordusunu hürmetle selâmlar

Millî Şefimiz İSTANBULDA

Millî Şefimiz İnönü Trakya manevralarının sona ermesi münasebetile ayın 21 inci günü Edirneden ayrılmışlar ve hususi tirenlerile İstanbulu şereflendirmişlerdir.

DÜN GECEKİ MÜSAMERE

Şehrimiz Halkevi Gösterit kolu dün gece bir müsamere vermiş ve Çoban piyesile Mahcupluk imtihanı komedisi temsil eylemiştir.

Gecenin geç vaktine kadar devam edip, çok kalabalık bir seyirci huzurunda yapılan bu müsamerede rol alan genç elemanlarımız bilâ istisna çok değerli muvaffakıyetler göstermişler ve bilâ fasıla alkışlanmışlardır.

Gençlerimizi tebrik eder ve halkımızın ruhunu okşayan bu gibi temsillerin temadisini dileriz.

S. MÜDÜRÜ MEZUN

Vilâyet Sıhhat ve İçtimaî Muavenet Müdürü Dr. Halit Karakaya bir ay izinle İstanbula gitmişlerdir.

Müdüriyete hastane Baş Hekimi Dr. Saffet Eroğlu vekâlet etmektedir.

GAZ KURSU

Zehirli gazlardan korunma kursu geçen pazartesi günü açılmış ve bu kursa bütün memurlar devama başlamışlardır.

Kurs; pazartesi ve perşembe günleri olmak üzere haftada iki defadır.

Davet Edildiler

İstanbulda icra edilecek olan Türkiye Serbest Güreş birincilik müsabakası için eksersizlerine devam etmekte olan Bölgemiz pehlevanları, İstanbul, Ankara ve Mersin gibi bir kaç vilâyetle birlikte doğrudan umumi müsabakaya çağrılmıştır.

Bu hususta, Beden Terbiyesi Genel direktörlüğünden alınan tahrirattan anlaşıldığına göre; müsabakanın Eylûlun 14 ünde başlayacağı bildirilmektedir.

Dr. Şemseddin Sanlı

Şehrimiz Doğum ve Çocuk Bakımevi kadın hastalıkları mutahassısı Dr. Şemseddin Sanlı buraya naklen Kars hastanesi kadın hastalıkları mutahassıslığına tayin kılınmıştır.

Yeni memuriyeti başına gitmek üzere hazırlıkişlerile meşgul bulunan kıymetli mutahassıs, memleketimizde bulundukları müddetçe ihtisas vazife severlik ve nezaketile herkese kendisini sevdirmiştir.

Ayrılığı memleket için bir boşluk olan sayın mutahassısa yeni vazifelerinde de yüksek muvaffakıyetler dileriz.

AJANS MUHABİRİ

Anadolu Ajansı Umum müdürlüğünün, memleket muhabirlerinin memurların gayriden seçilmeslni havi tamimleri üzerine Vilâyet yüksek makamınca ajansın şehrimiz muhabirliğine memleketin değerli gençlerinden Naim Atalay seçilmiştir.

Küçük Sıhhat Memurları Mektedi Müdürlüğünden

Cinsi	Miktarı	Muhammen bedeli Lira	Kr.	Muvakkat teminat Lira	Kr.	İhale tarihi
Talebe elbisesi: kumaş iç masrafı ve imaliyesile	50 takım	1100	00	82	50	25-8-939
» paltosu: kumaş iç masrafı ve imaliyesile	21 adet	378	00	28	35	cuma günü
Hademe elbisesi: kumaş iç masrafı ve imaliyesile	8 takım	128	00	9	20	saat 15 de
» paltosu, mantosu: kumaş iç masrafı ve imaliyesile	10 adet	130	00	9	75	
Frenk gömleği: 2 siyah boyunbağıyle	150 adet	300	00	22	50	
Ten fanilesi fildikos	150 adet	120	00	9	00	
Yün çorap	150 çift	82	50	6	19	
Tire çorap	150 çift	37	50	2	81	
Yün fanile Selânik	100 adet	675	00	50	63	
Don İzmir Değirmendere kabut bezinden	150 adet	75	00	4	93	
Yüz havlusu Bursa malı	100 adet	40	00	3	00	
İskarpin	50 çift	275	00	20	63	
Terlik	50 çift	41	25	3	10	
Mendil	200 adet	40	00	3	00	

Okulumuzun yukarıda cinsi ve mikdarları, muhammen bedelleri, muvakkat teminatları yazılı (14 kalem) malzemesi 10-8-939 tarihinden itibaren 15 gün müddetle açık eksiltmeye konulmuştur. Şartları anlamak üzere istekliler her gün mektep idaresine başvurabilirler. İsteklilerin 25-8-939 cuma günü saat 15 de Sıhhat Müdürlüğü binasında toplanacak komisyona başvurmaları, ancak eksiltme başladıktan sonra muamele yapılamayacağından teminatı muvakkate makbuzunu ve ticaret odasından alınacak vesikalarını başlangıç saatinden önce getirmiş bulunmaları lüzumu ilân olunur. 2-2

Vergi Cüzdanları Ve Faideleri

1 - Mükelleflerin verği nev'ilerine göre tahakkuk ettirilmiş olan borçları ile bu borçlarına karşı yatıracakları paraların miktarını kayıtlara ve ellerindeki makbuzlara müracaat etmeksizin derhal anlayabilmeleri maksadile 2184 sayılı kanunla ihdas edilmiş bulunan verği cüzdanları her malsandığında bez kaplıları yirmi ve meşin kaplıları elli kuruşa satılmaktadır.

2 - Borçlu tarafından yapılacak teslimat için kendilerine ayrıca makbuz verilmekle beraber teslimat bu cüzdanlara da kaydedilir. Ve her mükellef vergi cüzdanlarındaki kayitlarla da verğisini ödediğini isbat edebilir.

3 - Cüzdan almak mükellefler için mecburi değildir. Ancak bütün borç ile teslimatı bir arada gösteren bu cüzdanlar büyük bir kolaylık temin ettiğinden her borçlu vatandaş tarafından alınması faydalı olduğu ve arzu eden vatandaşların bedeli mukabilinde malsandıklarından alabilecekleri tebliğ olunur.

YOZGAT J. OKULU KOMUTANLIĞINDAN

Muhammen bed. Kuruş	azı Sa.	çoğu kilo	çoğunun bedeli kilo	Lira	teminatı Lira	Cinsi
17	97	170000	180000	19620	1742	ekmeklik un

Jandarma Okulunun yukarıda mikdarı yazılı ekmeklik unu kapalı zarf usulile 10-8-939 tarihinden itibaren 15 gün müddetle eksiltmeye konulmuş ve 25-8-939 tarihinde cuma günü saat 14 de ihalesi yapılacağından talip olanların sözü geçen günde pey akçelarile beraber Yozgatda Jandarma Okul satın alma komisyonuna müracaat eylemeleri ilân olunur. 2-4

Daimi Encümenden

Merkez Vilâyet İdarei hususiye ve şubelerinin azı 10, çoğu 20 ton Çeltek maden kömürü ile azı 2000 çoğu 5000 kilo odunu ağustosun 10 uncu perşembe günü ihale edilmek üzere 20 gün müddetle açık eksiltmeye konulduğundan alıcı olanların Encümen kalemine müracaatları ilân olunur. 4-4

Daimi Encümenden

2048 lira 15 kuruş bedeli kesifli memleket hastanesinde yeniden yapılmakta olan pavyonun elektirik tesisatı ağustosun 22 nci salı günü saat 16 da ihalesi yapılmak üzere 20 gün müddetle açık eksiltmeye konulduğundan alıcı olanların Daimi Encümen kalemine müracaatları ilân olunur. 2-2

Daimi Encümenden

Vilâyet Aygır deposunda mevcut damızlıkların, azı 11000, çoğu 11500 kilo yulaf ile azı 13100, çoğu 13200 kilo kuru otuna alıcı çıkmadığından ihalat kanununun 43 üncü maddesinin son fikrasına tevfikan bir ay içinde muamelesinin tamamlanması için eksiltme müddeti uzatıldığından alıcı olanların bu müddet içinde Daimî Encümen kalemine müracaatları ilân olunur. 2-4

Daimi Encümenden

Nafia kamyon ve silindirlerinin 939 mali yılı ihtiyaçları olarak tesbit olunan 100 ton Çeltek maden kömürü, 10 ton odun, 200 kilo çıra, 6 teneke gazyağı, 40 teneke İspercil yağı, 30 teneke vagum yağı, 75 kilo Üstübü Ağustosun 22 nci salı günü saat 15 de ihalesi yapılmak üzere 20 gün müddetle açık eksiltmeye konulduğundan alıcı olanların Daimi Encümen kalemine müracaatları ilân olunur. 2-2

İskilip OrtaoKul Direktörlüğünden

İskilip Ortaokulu için satın alınmasına lüzum görülen sekiz ton Linğit kömürü ile 35 adet talebe sırası 25-VII-1939 tarihinden 15-VIII-1939 tarihine kadar açık eksiltmeye konulmuştur. Eksiltme 15 Ağustos 1939 salı günü saat 15 te İskilip Mal Müdürlüğünde yapılacaktır. Muvakkat teminat miktarı kömürün 12, sıraların 21 liradır. Talip olanların şartnameyi görmek üzere Çorum Kültür Direktörlüğüne veya İskilip Ortaokul Direktörlüğüne baş vurmaları ilân olunur. 2-2

Çorum İcra Memurluğundan

Çorumun Kunduzhan mahallesinden Tombuş oğlu Elvan kızı ve Emin oğlu Salim kızı Kadriye ezgayri masraf ve faiz 299 lira borçlu Kubbeli mahallesinde Çakal oğlu ölü Ömerin veresesi karısı Adeviye ve evlâtları Mürvet ve İsmail ve Mustafa ve Mereddinin murisleri Ömerin ipotekli eylediği Kubbeli mahallesinde Çakır sokağında 49 ada ve parsel ve 238 sahifede ve tapunun eylûl 339 tarih ve 14 numarasında mukayyed sağı yol solu 48 parsel ve yol arkası 48 parsel ve yol ile mahdut fevkanî üç oda bir salon ve tahtanî bir oda ve mutbah ve örtünün dış yüzü mikdar havli ve bir küçük ahır ahırın üstünde samanlık ve malık ve abdesthaneyi şamil bin yüz lira muhammen kıymetile satılacağından birinci artırma için tayin olunan 18-9 pazartesi günü saat 10 - 12 kıymeti muhammenesinin yüzyetmiş beşini bulmadığı takdirde en çok pey vaz edenin taahhüdü baki kalmak şartile ikinci açık tırma için tayin olunan 5-10 perşembe günü saat 10 - 12 de çok artıranın üzerine ihalesi edileceğinden talip olanların yüzde yedi buçuk pey akçası ile Çorum icra dairesine müracaatleri ve bu gayri menkul üzerinde bir güna hak ve alâka iddia edenlerin yirmi gün içinde evrakı resmiye ile dairemize bildirmeleri aksi takdirde paylaşmadan hariç kalacakları ilân olunur.

Çorum P. T. T. Müdürlüğünden

Haftada üç seferli Çorum Mecidözü - Amasya arası otomobil postası temdit müddeti için 64 liradan talibi üzerinde tahrir etmişsede bu fiat fahiş görmüş olduğundan 15 8-939 gününden itibaren bir ay pazarlıkla resine geçildiği ilân olunur.

YİTİK MÜHÜR

Maaş almakta olduğum bikli isim mührümü kazaen ettim. Yenisini alacağımdan nin hükmü olmadığını ilân eylerim.

Çorumun Karapınar Şeyhbur köyünden Resul oğllarında Hasan oğlu Osman

YİTİK MÜHÜR

Köyümüzün resmî mührü olmuştur. Yenisini alacağı eskisinin hükmü olmadığını ederim.

Mecidözü Eskiceköy Muht Karep Aksoy

KURULUŞ TARİHİ: 1921 İDARE YERİ vilâyet matbaası

ÇORUM

YIL: 18 — No. 983 ÇARŞAMBA 23 - Ağustos - 1939 Nushası - 2 - kuruştur.

— Her hafta Çarşamba günleri çıkar vilâyet gazetesidir

İnönü'nün Mesajı

MİLLÎ ŞEF'İMİZ ORDUYU HARARETLE TEBRİK ETTİ

İstanbul, 21 a. a. - Altı gündenberi Trakyadaki büyük manevralarda bulunan Millî Şef İnönü, manevraların neticelenmesi münasebetiyle Genel Kurmay Başkanı Mareşal Fevzi Çakmak'a aşağıdaki mesajı göndermişlerdir.

Menekşe sırtları 21. 8. 1939

Sayın Mareşal Fevzi Çakmak

Genel Kurmay Başkanı

Altı gündenberi devam eden büyük manevraları arazi üzerinde ve kıtaat içinde yakından takip ettim. Ordu manevranın tabiatından bulunan zorlukların hiç azaltılmamış olan şartları içinde kumandanlar uygun ve isabetli tedbirleriyle ve kıtalar anlayışlı ve inzibatlı ve yorulmaz faaliyetleriyle temayüz etmişlerdir.

Tâlim ve terbiyenin en feyizli devri ve mühim askerî meselelerin tetkik sahası olarak 1939 manevrası hakikî bir muvaffakiyetle hitam bulmuştur.

Yüksek sevk ve idarenizin bu mesut neticesi için sizi ve mümtaz vazife hissinden ve kıymetinden dolayı Cumhuriyet ordusunu hararetle tebrik ederim.

Milletimiz emniyet ve itilâsının mesnedi olan büyük ordunun kumandanlarına, subay ve erlerine itimad ve iftihar duygulariyle sarsılmaz bir surette bağlıdır.

Reisicumhur

İsmet İnönü

Müdhiş Sel Afeti

Merkeze bağlı dört köyü seller bastı, mahsul zayiatı çok fazla. 2 çocuk öldü, 5 gayıp var. Alacada göçmen evleri temamen ve kasabada bazı evler kısmen sular altında kaldı.

Ağustosun 22 inci salı günü akşamı saat 18 raddelerinde yağan şiddetli yağmurlardan husule gelen seller şehrin cenubuna düşen 3 saat mesafedeki Ovasaray, Boğabağı, Kayı köylerinde birçok evleri tahrip etmiş ve pek çok mahsulü harman yerlerinden sü büb götürmüş, Boğabağında sekiz kaşlarında bir çocukla Ovasaray'la değirmen içinde on yaşlarında Mustafa adında bir çocuk sular altında kalarak ölmüş ve Kayı köyünde de beş kişinin kaybolduğu ve bundan başka şehrin şimal cihetinde bir buçuk saat mesafede Alamahçay köyünü de sular basmış ve harman yerlerindeki mahsullerle bağlarda epeyce zarar vaka eylemiş olduğu Vilâyet Yüksek makamına verilen malumattan öğrenilmiştir.

Zarar ve ziyan mikdarının tesbiti için Vilâyetce derhal icabeden tertibat alınmış ve mahalli vakaya zabıta ve alâkadar memurlar gönderilmiştir.

Ayni gün Alaca merkez kasabası da sel baskınına uğramış, şehir civarında göçmen evleri temamile ve kasaba dahilinde de bir kısım evler sular altında kalmıştır.

Zarar mikdarı tesbit edilememiştir. Sel âfetine aid tafsilât bilâhare bildirilecektir.

NAKİL

Mecidözü Hükümet Doktoru Naci Tuna naklen Mudurnu Hükümet Dokturluğuna tayin kılınmıştır.

Müsamere Hazırlığı

Öğrendiğimize göre şehrimiz sporcu gençleri tarafından güzel bir piyes hazırlanmaktadır.

Provasına başlanılmış olan bu piyes pek yakında vaz'ı sahne edilecektir.

Trakya Manevraları Sona Erdi

Ayın 15 şinde başlayıp Millî Şefimiz İnönünün bizzat takip buyurdukları Ordumuzun Trakya manevraları Ağustosun 21 inci günü muvaffakıyetle sona ermiştir.

Sulh koruyucusu Kahraman Ordumuzun bu manevrada gösterdiği yüksek muvaffakıyet Reisi Cumhurumuz İnönü tarafından değerlenmiş ve bu münasebetle Genel Kurmay Başkanımız Maraşal Fevzi Çakmaga hararetli bir tebrik telgrafı keşide buyrulmuştur.

Yarın biri Edirnede, diğeri Kırklarelinde olmak üzere iki resmigeçit yapılarak manevra programına son verilecektir.

ÇORUM : — Türk milletinin şeref, fazilet ve kahramanlığını temsil eden şanlı Ordusunu öz yürekden tebrik ederken, onun muazzam varlığının Türk milletinin her vakıt mefharet ve gurur duygularını yükselttiğini, düşmanlarını düşündürecek bu büyük kudret kendisinde tecelli ettikce, Türk milletine ve Türk yurduna yanbakan gözlerdeki ışıkların ebediyen söneceğinden kesin olarak emin bulunduğunu ilâve eyler, şanlı ve kahraman Ordusunu hürmetle selâmlar

Millî Şefimiz İSTANBULDA

Millî Şefimiz İnönü Trakya manevralarının sona ermesi münasebetile ayın 21 inci günü Edirneden ayrılmışlar ve hususi tirenlerile İstanbulu şereflendirmişlerdir.

DÜN GECEKİ MÜSAMERE

Şehrimiz Halkevi Gösterit kolu dün gece bir müsamere vermiş ve Çoban piyesile Mahcupluk imtihanı komedisi temsil eylemiştir.

Gecenin geç vaktine kadar devam edip, çok kalabalık bir seyirci huzurunda yapılan bu müsamerede rol alan genç elemanlarımız bilâ istisna çok değerli muvaffakıyetler göstermişler ve bilâ fasıla alkışlanmışlardır.

Gençlerimizi tebrik eder ve halkımızın ruhunu okşayan bu gibi temsillerin temadisini dileriz.

S. MÜDÜRÜ MEZUN

Vilâyet Sıhhat ve İçtimaî Muavenet Müdürü Dr. Halit Karakaya bir ay izinle İstanbula gitmişlerdir.

Müdüriyete hastane Baş Hekimi Dr. Saffet Eroğlu vekâlet etmektedir.

GAZ KURSU

Zehirli gazlardan korunma kursu geçen pazartesi günü açılmış ve bu kursa bütün memurlar devama başlamışlardır.

Kurs; pazartesi ve perşembe günleri olmak üzere haftada iki defadır.

Davet Edildiler

İstanbulda icra edilecek olan Türkiye Serbest Güreş birincilik müsabakası için eksersizlerine devam etmekte olan Bölgemiz pehlevanları, İstanbul, Ankara ve Mersin gibi bir kaç vilâyetle birlikte doğrudan umumi müsabakaya çağrılmıştır.

Bu hususta, Beden Terbiyesi Genel direktörlüğünden alınan tahrirattan anlaşıldığına göre; müsabakanın Eylûlun 14 ünde başlayacağı bildirilmektedir.

Dr. Şemseddin Sanlı

Şehrimiz Doğum ve Çocuk Bakımevi kadın hastalıkları mutahassısı Dr. Şemseddin Sanlı bu kere naklen Kars hastanesi kadın hastalıkları mutahassıslığına tayin kılınmıştır.

Yeni memuriyeti başına gitmek üzere hazırlıkişlerile meşgul bulunan kıymetli mutahassıs, memleketimizde bulundukları müddetçe ihtisas vazife severlik ve nezaketile herkese kendisini sevdirmiştir.

Ayrılığı memleket için bir boşluk olan sayın mutahassısa yeni vazifelerinde de yüksek muvaffakıyetler dileriz.

AJANS MUHABİRİ

Anadolu Ajansı Umum müdürlüğünün, memleket muhabirlerinin memurların gayriden seçilmeslni havi tamimleri üzerine Vilâyet yüksek makamınca ajansın şehrimiz muhabirliğine memleketin değerli gençlerinden Nazım Atalay seçilmiştir.

Çifçilerimize

İyi ve fazla mahsul almak için 1-eylûlda çalışmağa başlıyacak selektör makine evlerinde tohumlarınızı parasız temizletmek ve ilâçlatmak üzere koşunuz.

Kabili ziraat arazinin yüzde yetmişini buğday ziraatine hasreden ve senevî 130 bin ton buğday mahsulü veren orta anadalunun zahire anbarı Çorum vilâyeti buğdalarında bu sene yüzde yirmi nisbetinde sürme yerli adı (karadoğ) denilen hastalık görülmüştür. Buğday başaklarını siyah bir toz haline getiren bu hastalık hububat hasılatımıza mühim bir sekte vermakte ve bu yüzden her sene mahsulün yüzde yirmi nisbetinde bir kısmı mahv ve heder olup gitmektedir.

Kalan sağlam danelerde sürmeli (karadoğlu) kısımlara karıştığından bunların unlarından yapılan ekmek hem siyah ve hemde acı olur.

Binaenaleyh tohumluğunun bu tufeyli hastalık ve sair muzur ot tohumlarından, çavdardan kurtarılması, kıymetli yegâne metamız buğday miktarının tezyidi için vilâyetin isimleri aşağıda yazılı on mevkide tohum temizleme ve ilâçlama evleri açılmıştır.

Geçen yıl tohumunu bu evlerde temizleten ve ilâçlatan ve iyi herk yapan çiftçilerimiz fazla mahsul almışlardır. İnsanlarda asalet olduğu gibi nebatatın da asaleti vardır. Ana ve babanın iyi ve kötü evsafını alan bir yavru gibi, tohum, kendisinden yetiştigi nebatın bütün evsafını alır. Şu halde (ne ekersen onu biçersin) vakit geçirmeden tohumluklarınızı makine evlerinde temizletip ilâçlatarak bu sayede fazla mahsul alarak yüzünüz gülecektir.

(Tohum temizleme evi buluna yerler)

Çorum - Hıdırlık, Abdelata, Yeni köyde
Alaca - Kasaba merkezinde, Çöplü köyünde
Sungurlu - Kasaba merkezinde, Yörüklü köyünde
Mecidözü - Kasaba merkerinde
Osmancık - Kasaba markezinde
İskilip - Bayat nahiyesinde

Mahrukat Kanununun Tatbikına Dair Nizamname

Madde 1 - Mahrukat Kanununun tatbik edileceği İktısad Vekâletinin teklifi ve İcra Vekilleri Heyetinin kararı ile tesbit ve ilân edilen yerlerde kanunun birinci maddesinde yazılı bina ve müesseselerde yakılması mecburiyet altına konan mahrukat ile bunları yakmağa mahsus vasıtalar hakkında yapılacak muamele bu nizamname hükümlerine tabidir.

Madde 2 - Etibank, her sene eylûl ayı içinde aşağıdaki hususatı İktısad Vekâletine bildirir.

A - İhtiyacı karşılayacak mahrukatın nev'ini, fiat ve temin şekillerini.

B - Mahrukat Kanununun birinci maddesi ile tesbit olunan mahrukatı yakacak vesaitin evsaf ve fiatlarını.

C - Mahrukat ve teshin vasıtalarının istihsal ve tevzii için alman tedabiri ve satış için yapılan ihzaratı.

Madde 3 - Etibank Mahrukat Kanununun şumulüne giren yerlerin mahrukat ve teshin vasıtalarile bu vasıtaların kurulma ve işletilmelerine lüzumlu maddeleri satmak veya sattırmak üzere teşkil edeceği ajan veya bayilikleri veya alınan tedbirleri o yerlerin en büyük mülkiye âmirine bildirir.

Madde 4 - Etibank yakılması mecburi mahrukatın, soba vesair teshin vasıtalarının ve bunların kurulup işletilmelerine lüzumlu malzemenin fiatlarını tetkik ve tesbit ederek müfredatlarile birlikte İktısad Vekâletinin tasvibine arzeder. İktısad Vekâletince kabul edilen azamî satış fiatları Mahrukat Kanununun tatbik edilmekte olduğu veya edileceği ilân edilen mahallere tamim ve ayrıca ilân olunur.

Madde 5 - Mahrukat kanununun tatbik edileceği ilân edilen yerlerde kanunun o mahaller için meriyete girdiği tarihten itibaren ihtiyaca kâfi mahrukat, soba vesair teshin vasıtalarının bulunup bulunmadığını mahallin en büyük mülkiye memuru tetkik eder ve bulunmadığı neticesine varıldığı takdirde keyfiyet İktısad Vekâletile Etibanka bildirilir. Etibank bu mahallerdeki noksanları ikmal eder.

Madde 6 - Her nev taş kömürü, antrasit, linyit, turp gibi tabiî halde maden kömürlerile kok, yarı kok gibi muamele görmüş kömürler ve bunlardan biriket gibi işlenmiş şekilleri teshin maddeleridir.

Madde 7 - Havagazı, petrol, petrol müştakları, taş kömürü veya linyit distilasiyon müştakları ile artıkları ve elektirik dahi teshin maddesi olarak kullanılabilir.

Madde 8 - Mahrukat kanununun şumulüne giren zeytinyağı fabrikaları, balamut hülâsası, valeks (Meyan kökü balı) çıkaran fabrikalar, çırçır fabrikaları, mobilya ve kereste imal eden, fındık, ceviz, çeltik ve emsali mahsulleri kıran ve ayıklayan fabrika ve müesseselerle bunlar gibi teshin maddesi olarak kullanabilecek artık bırakan fabrikalar bilûmum artıklarını teshin için kullanabilir.

Madde 9 - Mahrukat kanununun birinci maddesile yakılması mecburi tutulan maddelerin tutuşturulması için, çıra, odun, tahta parçası yahut yere göre talaş, fındık kabuğu, pamuk kozası ve emsali artıklar tutuşturucu madde olarak kullanılır.

Madde 10 - 9 uncu maddede yazılı tutuşturucu maddeler yalnız yakılması mecburi mahrukat ile birlikte olarak aşağıda nisbetler dahilinde kullanılır.

Tabiî antrasit kömüründe
Kok »
Yarı kok »
Taş »
Ve briketlerinde
100 kiloda 20 kilo tutuşturucu madde.

Linyit kömüründe 100 kiloda 15 kilo tutuşturucu madde.

Madde 11 - Tutuşturucu madde miktarı muayyen nisbeti geçmemek üzere bir kaçı birlikte karışık olarak da kullanılabilir.

Madde 12 - Etibank, Mahrukat Kanununun tatbik edildiği yerlerde elde edilen neticeleri takvim senesinin ilk iki ayı zarfında bir rapor ile İktısad Vekiline bidirilir.

Madde 13 - Mahrukat Kanununa göre yapılan ve Devlet dairesınca görülmüş olan bu nizamnamenin hükümleri Resmî Gazetede neşri tarihinden itibaren yürümeğe başlar.

Madde 14 - Bu nizamnamenin hükümlerini İcra Vekilleri Heyeti yürütür.

Hava Taarruzlarına Karşı Pasif Korunma Nizamnamesi

Geçen sayıdan artan

Hususî İtfaiye Teşkilleri

Madde 85 - Hususî itfaiye teşkilleri iki kısma ayrilir.

A) Ev itfaiyesi,

B) Mahalle (mahalle teşkili olmayan yerlerde sokaklar birliği) itfaiyesi.

A) Ev itfaiyesi

Madde 86 - Evde ve apartmanlarda daimi oturanlar arasında ve bu işi başaracak kudret ve kabiliyette olanlardan hava korunma komisyonlarının direktifi üzerine ev hava korunma âmiri tarafından polis marifetile seçilir ve ev hava korunma âmirinin emrinde bulunur.

Mevcudu, ev ve apartmanlardaki nüfus mevcuduna, binanın ve çatının haline ve genişliğine göre 1-6 kişidir. Birden fazla olduğu zamanlar içlerinden en liyakatlisi bunların başıdır.

Madde 87 - Evde veya binada erkek bulunmadığı veyahut mevcudu yetişmediği takdirde yukarıda işaret olunan yaş dahilinde kilerle bu işi yapmağa mükte kız ve kadınlardan da seçilebilir.

Ev itfaiyecilerinin vazifeleri

Madde 88 - Binada yang önliyecek tedbirleri almak ve çı cak yangının büyümesine meyd vermeden söndürmektir. Yan büyür ve kendileri tarafından s dürülemiyecek şekil alırsa ev âm veya muavini tarafından mahal (veya sokaklar birliği) itfaiyes haber verilir ve onların yardım söndürülür.

İcabında civar binalard yangını söndürmek için ev ve bina âmirleri tarafından yardı da sevk edilirler. Bu takdir ev çatısının nezaretsiz bırakılması lâzımdır.

Madde 89 - Ev itfaiyecile nin hareket tarzları ve yapac ları önleyici tedbirler pasif kor ma talimatnamesinde izah edil tir.

Madde 90 - Resmî büyük bi lar, bankalar ve fabrikalar benzerleri önemli müesseselerde vücude getirilecek itfaiye teşkilleri büyüklüklerine ve hususiyetlerine göre ilgili bulundukları vekâletler veya valiler tarafından verilecek esaslara göre yapılır.

Madde 91 - Ev veya bina itfaiyecilerinde aşağıdaki şahsî teçhizat ve söndürme malzemesi bulunur. Bunlar ev veya binada oturanlar tarafından temin olunur.

Şahsi teçhizat : Bir gaz maskesi, bir harp paketi, 200 gram kireç kaymağıdır.

Söndürme malzemesi: Bir kürek, bir kazma, bir balta, bir destere, bir satır, bir elektrik el feneri, bir küçük merdiven, bir sırıklı si pürge (bu süpürgenin sırığı evlerin yukarı kısımlarında çıkan ateşin söndürülebilmesi için ıslak bezle sarılmış olmalıdır.), yangın bombalarının ateşini bastırmak için en aşağı bir sandık dolusu kuru kum veya toprak (sandık yoksa dört teneke dolusu kuru kum veya kuru toprak), bir kürek, bir boş kova (yangın bombalarını çatıdan uzaklaştırmak için), tutuşan yeri söndürmek için su ile dola ağzı geniş bir fıçı veya kazan ve su serpmek için bir kova (yoksa su ile dolu beş teneke «kışın donmaması içir içine tuz atılmalı »). icabında evdeki çeşmeye takılmak üzere münasib uzunlukta bir hortum.

B) Mahalle (sokakta birliği) itfaiye takımı

Madde 92 - Mahallede (veya sokaklarda) bu işe elverişli olan erkeklerden şu suretle seçilir. Kuvveti 10-14 kişiden ibaret olup başlarında mevkiin itfaiye müdürlüğünce veya âmirliğince yardımcı itfaiyeden seçilmiş bir âmir, mahalle (veya sokaklar birliği) itfaiye takımı âmiri olarak hazardan tesbit edilir.

Madde 93 - Mahallî pasif korunma komisyonlarının direktifi üzerine mahallenin (veya sokakların) yangına karşı korunma mümessili olarak hazarda polis (polis teşkili olmayan yerlerde jandarma) tarafından seçilecek şahısda muavini ve aynı zamanda takım başıdır.

Bu takım başı mahallede (veya sokaklar dahilinde) daimî oturan ve bu işe uygun şahıs olmalıdır.

Madde 94 - Takım başı, mevkiin itfaiye müdür veya âmirinin direktifine göre hazardan takım mürettebatını mahallesinden (veya sokaklardan) bu işe elverişli olanlardan polis yardımile seçer ve isimlerini tesbit eder.

Bunların her birinin kabiliyetlerine göre bir yangın esnasında yapacakları vazifeler mevkiin itfaiye müdür veya âmirliğince bu mürettebata evvelden taksim edilir.

Madde 95 - Bu mürettebattan herhangi birisi ayrılacak olursa mahalle (veya sokaklar birliği) mümessili tarafından bir yenisi seçilerek hazarda mıntakasının polis merkezine ve seferde mevkiin veya bölgenin korunma âmirliğine haber verilir. Bu mümessil mürettebatın mevcut olup olmadığını zaman zaman yoklar.

Ölenlerin ailesi ve başka suretle ayrılanların kendileri mahalle (veya sokaklar birliği) mümessiline keyfiyeti haber vereceklerdir.

Mahalle [veya sokaklar birliği] itfaiye takımının vazifeleri

Madde 96 - Mahalle veya sokakları dahilinde ev itfaiyeleri tarafından söndürülememiş yangınları söndürmektir.

İcabında şehir veya kasabanın diğer semtlerinde büyümüş yangınların söndürülmesi için de sevk edilebilirler.

Madde 97 - Bunlar her vilâyette veya kazada itfaiye müdür veya âmirliğince tesbit edilecek yeknesak bir elbise ve ayakkabı ve o mevkiin hazar itfaiyesinin giydiği başlığı giyerler.

Madde 98 - Bunların şahsî teçhizatı, mahallece (veya sokaklar birliğince) ve söndürme vasıtaları mahalli belediyelerce temin edilir, ve şehir veya kaza itfaiye depolarında muhafaza edilir.

Seferde mahalle (veya sokaklar birliği) itfaiye takımları malzemelerini buradan alırlar ve mahallelerinde korunma komisyonu yardımile hazardan tesbit edecekleri yere koyarak kullanırlar.

Madde 99 - Şahşî teçhizatları: Birer gaz maskesi, birer münasib iş elbisesi ve başlık ve ayakkabı, birer örme veya kayiş itfaiye kemeri, birer gaz geçmez matra, birer torba (kireç kaymağı kutusu, bir harp paketi)

Takım başının gaz maskesi düdüklü olacaktır.

Madde 100 - Söndürme vasıtaları :

İki kürek, iki kazma iki itfaiye baltası, iki destere, iki kanca, iki parça muhtelif uzunlukta urgan, dört su kovası, bir uzanıp kısalan merdiven, tekerlek üzerinde çekilir ve elde taşınır tulumba (emme basma veyahut yalnız basma), bir su tankı veya fıçısı (elle çekilir. tekerlekli), tazyıklı suya müte hammil ve en yüksek evin çatısına yetişecek kadar uzunlukta bir hortum ve borular, sönmez fener, malzeme arabası (elle çekilir.)

Yardımcı itfaiye

Madde 101 - Mevkiin (büyük şehirlerde bölgenin) hazar itfaiye teşkilleri seferde yardımcı itfaiye ile kuvvetlendirilir.

Elbise ve teçhizatları, hazar itfaiyesinin aynı olup mahalli belediyelerce temin edilir.

Yardımcı itfaiyenin vazifeleri

Madde 102 - Hazar itfaiyesinin aynı olup diğer küçük itfaiye kademelerinin söndüremedikleri yangınları onların da iştirakile söndürmektir.

Hazar itfaiyesile birlikte büyük yangın vasıtalarını çabuk surette işe hazırlanmak (bilhassa tehlikeli yerlerdeki yangın muslluklarını hazırlamak), yangın ocaklarını gözetlemek ve keşfettirmek,

Enkaz altında kalanları kurtarmaya yardım etmek, su basan evlerin suyunu boşaltmak, muvakkat desekleme işlerine yardım etmek gibi işleri yaparlar.

Madde 103 - Söndürme vasıtaları:

Ağır ve motörlü yahud söndürme vasıtalarile tahrip ve muvakkat destekleme ve yangından ve gazdan korunma malzemesidir. (Atlar için maske)

— Sonu var —

AÇIK EKSİLTME İLÂNI

Çorum Nafia Müdürlüğünden

29-8-939 Salı günü saat 15 de Çorum Daimî Encümeni eksiltme komisyonu odasında (3475. 37) lira keşif bedelli Çorum - Alaca yolunun 17 + 100 üncü kilometresindeki ahşap Bozbuğa köprüsü esaslı tamir işi açık eksiltme usulile eksiltmeye konulmuştur. Mukavele, eksiltme, bayındırlık işleri genel, hususî ve fennî şartnameleri proje, keşif hulâsasile buna müterefrrî diğer evrak Çorum Nafia dairesinden parasız verilecektir.

Muvakkat teminat (260) lira (65) kuruştur.

İsteklilerin Çorum Nafia Müdürlüğünden eksiltme tarihinden 8 gün evvel alınmış ehliyet ve 939 yılına ait ticaret odası vesikaları vermeleri lâzımdır. 2-2

SUNGURLU VAKIFLAR MEMURLUĞUNDAN

	Mevkii	Cinsi	Muhammen bedeli Lira	Kr.
1	Sungur oğlu mahallesi	Büyük hamam	4000	00
2	» » »	Küçük hamam	2000	00

Yukarıda yazılı gayri menkullerin dip satışı 20 gün müddetle açık artırmaya çıkarılmıştır. Alıcıların yüzde yedi buçuk nisbetinde teminat akçalarını hamilen ihale günü olan 24-8-939 perşembe saat 14 de Sungurlu Vakıflar idaresine gelmeleri ilân olunur. 2-2

MÜSABAKA

Münhal bulunan on lira asli maaşlı vilâyet tahrirat kâtipliği için 24-8-939 perşembe günü müsabaka imtihanı yapılacaktır. memurin kanununun 4 üncü maddesindeki evsaf ve şeraiti haiz taliplerin evrakı müsbitelerile mezkûr günde sabah saat 9 da vilâyete gelmeleri ilân olunur.

Tapu Sicil Muhafızlığından

Kefçeli oğlu Mehmed mahdumu Emrullahın cemaziyel evel 288 yoklamasının 68 numarasında kayidli çukur avlağı mevkiindeki bir kıt,a bağının intikalen tapuya raptını istiyen oğlu İsmail tarafından vakı talebi üzerine mahallinde keşif ve tahkikat icra kılınmak üzere 3 - 9 - 989 pazar günü bir memur gönderileceğinden mezkûr bağa tasarruf iddiasında bulunanlar varsa muteber vesikasiyle birlikte şimdiden tapu sicilli muhafızlığına muracaatları ve yahut keşif günü bağın başında hazır bulunarak iddialarını gelecek memura bildirmeleri ilân olunur.

Tapu Sicil Muhafızlığından

Azabahmet mahallesinden Köse Veli oğlu kızı Fatmanın senedsiz tasarrufata ve ceddinden intikale istinaden namına tapulatmak istediği İbrahim Çayırı mevkiindeki bir kıt'a bağın keşfi tahkiki için 2-9-939 uncu günü mahalline memur gönderileceğinden bu hususta bir güna hak ve iddiaları bulunan varsa mezkûr günde mahallinde bulunacak memura veya daha evvel tapu idaresine müracaatla iddialarını isbat etmeleri ilân olunur.

Çorum Vakıflar Memurluğundan

Vakfı	Cinsi	Mevkii	Mülâhazat
Abdulbaki Paşa	Dükkân	Kalaycılar	
Baltalı	»	Çarıkcılar	
Yukarı Azapahmet	»	Bezazlar	
Hacıyusuf camii	Ev	Hacıyusuf sokağında	48 sehimde 28 sehmi
Hacıyusuf Camii	»	» »	yarısı
Hacı Hasan camii	Dükkân	Attarlarda	
Muradırabi camii	»	Uzun çarşı	4 de bir sehmi vakıf
Karakeçili	Ev	Karakeçili M.	
Tahtalı	Kahve	Çöplük	4 de 1 sehmi vakıf
Aynalı	Dükkân	»	

Yukarıda vakıfları cinsleri ve mevkileri yazlı gayri menkuller 21 ağustos 939 tarihinden itibaren bir ay müddetle ve açık artırma suretile milkiyetleri satlığa çıkarılmıştır. İhale günü olan 12 eylûl 939 salı günü saat 15 de ihaleleri yapılacağından yüzde yedi buçuk nisbetinde teminat akçalarile birlikte isteklilerin evkaf idaresine muracaat etmeleri ilân olunur. 1-3

DEFTERDARLIKTAN

Borçlunun ismi	Mevkii	Cinsi	Hududu
Tütüncü oğlu Mehmet	Çepni	Dükkân	sağı 20 solu 22 ve 1, arkası 25 Nolu parsel önü yol
Akmehmet o. ölü Mehet Ali	»	Ahşap ev	sağı 8 ve 10 solu 12 - 14 arkası 14 - 19 önü yol
Mansur oğlu Mahmut	»	Arsa	sağı 19 arkası 21 solu ev önü yol
Bıyık oğlu Hacı Ali	Tepecik	Hane	sağı 9 ve 11 arkası 19, 22 önü 11 parsel yol

İsimleri yukarıda yazılı mükellefler borçlarını vaktinde vermemiş olduklarından hazine namına mahcuz hizalarında mevki hudut ve cinsi gösterilen dört parça emvalı gayri menkulleri bedeli berveçhi peşin tediye edilmek şartile tahsili emval kanunu hükümleri dairesinde vilâyet idare heyetinden 21 gün müddetle müzayedeye çıkarılmış olmakla talip olanların yevmi ihale olan eylûlun 2 inci cumartesi günü saat onda bu babdaki depozito akçalarile birlikte Vilâyet İdare Heyetine müracaatları ilân olunur. 2-3

DAİMİ ENCÜMENDEN

Alınacak eşyanın Mikdarı Metre	Muhammen bedeli Beher metresi Lira	K.	Muvakkat Timinat Lira	K.	Alınacak eşyanın Cinsi
1200		30	27		85 santim eninde fenerli kabut bezi
800		23	13	80	90 santim eninde leylâk marka sargılık bez
40	2	75	8	25	140 santim eninde Karamürsel şayağı
250 2 M	3		56	25	4 metre kalınlığında linolyom muşamba

Yukarıda cins ve muhammen bedellerile muvakkat teminat mikdarları yazılı Hastane eşya ve levazımatı eylûlun beşinci salı günü saat 15 de ihale edilmek üzere 20 gün müddetle açık eksiltmeye konulduğundan alıcı olauların Daimî Encümen kalemine müracaatları ilân olunur. 1-2

YOZGAT J. OKULU KOMUTANLIĞINDAN

Muhammen bed. Kuruş	Sa.	azı kilo	çoğu kilo	çoğunun bedeli Lira	teminatı Lira	Cinsi
17	97	170000	180000	19620	1742	ekmeklik un

Jandarma Okulunun yukarıda mikdarı yazılı ekmeklik unu kapalı zarf usulile 10-8-939 tarihinden itibaren 15 gün müddetle eksiltmeye konulmuş ve 25-8-939 tarihinde cuma günü saat 14 de ihalesi yapılacağından talip olanların sözü geçen günde pey akçalarile beraber Yozgatda Jandarma Okul satın alma komisyonuna müracaat eylemeleri ilân olunur. 3-4

Çorum İskân Müdürlüğünden

İskilip kazasına bağlı Karadibek ve Alagöz köylerinde yapılacak göçmen evlerine ait kapalı eksiltme ilânıdır.

6-9-939 Çarşamba günü saat (15) de Çorum İskân müdürlüğü eksiltme komisyonu odasında ihalesi icra edilmek üzere (17723) lira ve (20) kuruş keşif bedelli İskilip kazasına bağlı karadibek ve alagöz köylerinde yeniden yapılacak (40) çift göçmen evi kapalı zarf usulile eksiltmeye konulmuştur. Bu inşaata lâzım olan kereste idarece verileceğinden keşif bedeline dahil değildir. Eksiltme, hususî ve fennî şartname ve keşif hülâsasile buna müteferri evraklar Çorum İskân müdürlüğünde ve Ankarada İskan Umum Müdürlüğü Fen Hey'etinde ve İskilip iskân dairesinde görülebilir. Muvakkat teminat (1329 lira (24) kuruştur.

İsteklilerin teklif mektuplarını 2490 sayılı artırma ve eksiltme kanunu hükümleri dairesinde 939 yılına ait ticaret odası ve bu gibi işleri yaptığına dair ait olduğu dairelerden alacakları vesikalarla birlikte 6-9-939 çarşamba günü saat (14) e kadar Çorum iskân müdürlüğüne vermeleri lâzımdır. 1-2

Daimî Encümenden

Vilâyet Aygır deposunda mevcut damızlıkların, azı 11000, çoğu 11500 kilo yulaf ile azı 13100, çoğu 13200 kilo kuru otuna alıcı çıkmadığından ihalat kanununun 43 üncü maddesinin son fıkrasına tevfikan bir ay içinde muamelesinin tamamlanması için eksiltme müddeti uzatıldığından alıcı olanların bu müddet içinde Daimî Encümen kalemine müracaatları ilân olunur. 3-4

Daimî Encümenden

10-8-939 Tarihinde ihale edilmek üzere eksiltme müddeti 10 gün uzatılan merkezi vilâyet idarei hususiye ve şubelerinin 939 malî yılı ihtiyacatından azı 10 çoğu 20 ton Çeltek maden kömürü ile azı 2000 çoğu 5000 kilo odununa alıcı çıkmadığından ihalat kanununun 43 üncü maddesinin son fıkrasına tevfikan bir ay içinde pazarlıkla muamelesi tamamlanmak üzere eksiltmenin devamı takarrür ettiğinden talip olanların bu müddet içinde daimî encümen kalemine müracaatları ilân olunur. 2-4

Çorum İskân Müdürlüğünden

Mecidözü kaza merkezinde y lacak göçmen evlerine ait ka eksiltme ilânıdır.

6-9-939 Çarşamba günü s 15 de Çorum İskân Müdürl eksiltme komisyonu odasında i lesi icra edilmek üzere (324 lira keşif bedelli Mecidözü k merkez'nde yeniden yapılacak çift göçmen evi inşaatı kapalı z usulile eksiltmeye konulmuş

Bu inşaata lâzım olan kere idarece verileceğinden keşif be line dahil değildir. Eksilt hususî ve fennî şartname ve k hulâsasile buna müteferri d evraklar Çorum İskân Müdü günde ve Ankarada İskân U Müdürlüğü Fen Hey'etinde Mecidözü İskân dairesinde gör bilir.

Muvakkat teminat (2434) 50 kuruştur. İsteklilerin te mektuplarını 2490 sayılı artır ve eksiltme kanununun hük leri dairesinde 939 yılına ait tic odası ve bu gibi işleri yaptığ dair ait olduğu dairelerden a cakları vesikalarla birlikte 6 939 çarşamba günü saat 14 kadar Çorum İskân Müdürlüğ vermeleri lâzımdır. 1-2

Daimî Encümenden

26 7-939 tarihinden itiba yeniden 20 gün müddetle a eksiltmeye konulduğu halde a çıkmayan Hastanenin maden k mürü, şeker, nohut mercimek, k fasulya ve arpası ağustosun inci cuma günü saat 15 de ih yapılmak üzre eksiltme müddeti gün uzatıldığından talip olanla Encümen kalemine müracaatl ilân olunur.

İlân ve Abone

Yazı işleri için vilâyet Mektupçuluğuna müracaat edilir.

Matbaa işleri için Matbaa Müdürlüğüne müracaat edilir

GAZETENİN SENELİĞİ
100 Kuruştur

İlânın satırı - 5 - kuruş
Günü geçen gazete - 5 - «
Haftası « « - 25 - «

VİLÂYET MATBAAS
ÇORUM

KURULUŞ TARİHİ: 192

IDARE YERİ
vilâyet matbaası

ÇORUM

Her hafta Çarşamba günleri çıkar vilâyet gazetesidir

YIL: 18 — No. 984
ÇARŞAMBA
30 - Ağustos - 1939
Nushası - 2 - kuruştur.

30 AGUSTOS
Zafer Ve Tayyare Bayramı

Bu gün; yenilmez Türk ordusunun, nihaî zaferlerle dünya tarihinde yeni ve eşsiz bir hamaset destanı yarattığı, aziz milletini tam ve mutlak bir istiklâle kavuşturdugu Dumlupınar Başkumandanlık meydan muharebesinin yıl dönümüdür.

Bu büyük zaferin 18 inci yıl dönümünü memleketimizde emsaline faik bir şekilde kutlamak için tertibat alınmış ve hazırlanmış olan program mucibince her tarafta hazırlıklar yapılmıştır. Halk heyecanlı bir sevinç içindedir.

Bu mübarek gün : Milletimizin tarihte yarattığı, unudulmaz bir gün olmak itibarile can ve yürekten kutlarız.

Millî Şef Ankaraya Döndüler

Reisi Cumhur İsmet İnönü beraberlerinde Başvekil Dr.Refik Saydam, Hariciye Vekili Şükrü Saraçoğlu ve maiyetleri olduğu halde pazartesi günü öğleden evvel hususî trenleriyle Ankaraya avdet buyurmuşlar ve istasyonda Büyük Millet Meclisi Reisi Abdülhalik Renda, Genel Kurmay Başkanı Mareşal Çakmak ve şehrimizde bulunan vekillerle mebuslar ve vekâletler ileri gelenleri tarafından karşılanmışlardır.

Millî Şefimiz, garın içini ve dışını dolduran kalabalık halk kütlelerinin alkışları arasında otomobillerine binerek doğruca Çankaya köşküne gitmişlerdir.

TREN ERZURUMA 15 KİLOMETREDE

Erzurum, 27 a. -. - Binlerce rzurumlu ve civar nahiye ve köyr halkı, trenin bu gün Erzurumn 15 kilometre mesafesinde bir esiresi olan Ilıcaya girişini tesit in sabahtan itibaren Ilıcaya akın meye başladılar. Erzurumla Ilıca rasındaki dar hattan sureti ahsusada Erzurumdan Ilıcaya üç en tahrik edilmiştir. Şehirde ütün vesaitten istifade eden haln bir bayram sevinci içinde Ilıya akışını görmek çok heyenlı idı.

Daha bir gün evelinden Ilıcaya 0 çadır kurulmuştur.

Tam saat 15 te vali ve kolordu mandanının bindiği tren yirmi i mütecaviz halkın Millî Şefine Cumhuriyet hükümetine minnet şükran duygularını ifade eden azları ve sürekli alkışları arada Ilıca istasyonuna girdi, zırlanan kordela kesildikten ra Vali Haşim İşcan çok alkışan bir nutuk verdi.

Ilıcada halkın sevinci bir bay n halinde idi. Halk sabahtan 400 zü mütecaviz kurban kesti. Şimdi bayram neşesi bir taraftan devam ederken diğer taraftan ray ferşiyatı Erzuruma doğru durmadan devam ediyor.

Tren eylülün beşinde Erzurumdadır.

MADEN ARAŞTIRMASI

Maden Tedkik ve Arama enstitüsü heyetinden Jeolog mühendis doktor Eron Lahn ve asistanı Fazlı Sinanoğlu şehrimize gelmişlerdir.

Bir haftadan beri vilâyetimiz dahilinde tedkikatta bulunan mütehassıslar Sungurlu ve İskilip bölgelerinde elde ettikleri tedkikleri neticesine aid raporlarını mensup bulundukları direktörlüğe göndermişlerdir.

Dün öğleden evvel şehrin garp cihetine düşen Çorum - İskilip arası Heremi deresinde yaptıkları tedkikatta Arpalık köyü yakininde zengin radyolarit demir tabakaları elde eylemişlerdir.

Birkaç gün daha bölgemizde tedkikat yapacak olan mütehassıslar, iyi neticeler elde edeceklerinden ümiovardırlar.

Hava Taarruzlarına Karşı Pasif Korunma Nizamnamesi

Geçen sayıdan artan

Madde 104 - Yardımcı itfailer hazardaki teçhizatına ilâveten (hazar itfaiyesi dahi) seferde her biri büyük kudrette süzgeçli gaz maskesi (yedek süzgeçile beraber) gaz geçmez matra ve kireç kaymağı ve harp paketile ve icapedenleri gaz elbisesi, ayakkabısı ve eldiveni ile teçhiz edilirler.

KISIM : V

Pasif korunma teşkillerinden sıhhî ve içtimaî yardım ve veteriner hızmetleri

A) Sıhhî ve içtimaî yardım

Madde 105 - Pasif korunma mecburiyetine tâbi tutulan her şehir ve kasaba vilâyet ve kazanın ihtiyacı nisbetinde pasif korunma komisyonlarınca hazırlanacak plâna göre cemiyete yardım teşkilleri vücude getirilir. Pasif korunma mecburiyetine tabi tutulmayan şehir ve kasabalarda ise yalnız ilk sıhhiye yardım teşkilleri yapılır.

Madde 106 - Pasif korunma teşkillerini vücutlandırmağa lüzum görülen her şehir ve kasabada bir «hava pasif korunma sıhhiye âmiri» tabib bulunur. Bu tabib yerine göre vilâyet sıhhat ve içtimaî muavenet müdürü, Hükûmet tabibi veya belediye tabibidir.

Hava pasif korunma sıhhiye âmiri, havadan korunma işi başladığı zaman havadan korunma sıhhiye hizmetini idare eder. Bunun için (hava harbinden korunmada yurt sıhhat işleri talimatı) na göre icabeden teşkilât ve techizatı hava korunma komisyonlarile anlaşarak daha hazar vaktinde bütün teferruatına kadar hazırlamak ve bu teşkillerde çalışacak olanları emirler ve talimatlar dairesinde talim ve terbiye ederek yetiştirmekle mükelleftir.

Madde 107 - Mahallî hava pasif korunma sıhhiye âmirinin emri altında şu teşkiller bulunur.

A) Sıhhiye bakım merkezleri
B) İperit bakım merkezleri,
C) Bu bakım merkezlerine bağlı ilk sıhhiye yardım postaları,
D) Seyyar ve sabit yaralı ve gazlı hastahaneleri,
E) Hafif yaralı, gazlı ve nekahat kampları,
F) Yaralı ve gazlıların nakli için nakliye kolları,
G) Hastahane ve nekahethanelerde dolu ve boş yatak adedini haber alıp veren ve yaralı ve gazlıları buna göre taksim ve tevzi eden sıhhi merkez (yaralı ve gazlıları sevk merkezi),
H) Hava hücumu ve gazdan korunma ve tedavi vasıta ve malzemesi depoları.

Madde 108 - Yaralı ve gazlılardan fizik tedaviye muhtaç olanlar mevcut fiziyoterapi müessese lerinde veya fiziyoterapi servisi bulunan hastahanelerde tedavi edilir, ve sun'î azaya muhtaç olan fakir malûllere mümkün olan muavenetler yapılır.

Madde 109 - Mahallî havadan korunma sıhhiye âmirleri, kendi mıntakalarında bulunan sınaî ve ticarî müesseselerin havadan korunma sıhhî hizmetlerile de alâkadardır.

İşbu müesseselerde çalışan memurları ameleden yaralanan ve zehirlenenlerin bakımı için «hava harbinden korunmada yurd ve sıhhat işleri talimatı» mucibince müesseselerinde havadan korunma tedavi tesisleri ve teşkilleri vücuda getirirler. Hava hücumuna uğramaması pek melhuz olan müesseselerde birer sıhhiye bakım merkezi tesis ve ilk sıhhiye yardım postaları teşkil olunur.

Madde 110 - Mahallî hava pa-

sif korunma teşkilleri ve tesisleri için icab eden tabib, diş tabibi, kimyager, eczacı, sıhhat memuru ve hasta bakıcı hemşire ve hastabakıcı gibi şahıslar askerlik yaşı harici erkeklerden ve kadınlardan seçilir.

Bir mahalde muayyen yaş harici sıhhiye mensubu bulunmaz veya bulunanların sayısı bu mahallerin korunma teşkillerine yetişmezse vilâyetlerce Hava müdafaa Genel Komutanlığı ile Dahiliye ve Sıhhat ve İçtimaî Muavenet Vekâletlerine müracaat olunur. İcabı vekâletlerce teemmül ve temin olunur.

Madde 111 - Mahallî sıhhiye teşkillerinde çalışacak şahıslarla resmî ve hususî müesseselerde havadan korunma sıhhiye hizmetinde kullanılacak olanlar ve meskenlerde ve umumî toplantı yerlerinde kendi başına korunmada ilk sıhhî yardım işini yapacak kadın ve erkekler mahallî korunma komisyonları marifetile daha hazar vaktinde seçilip Sıhhat ve İçtimaî Muavenet Vekâletince açtırılacak kurslarda yetiştirilir. Kurs müddeti diğer pasif kurslarla beraber senede nihayet 30 saattir.

Madde 112 - Mahallî Sıhhiye teşkilleri ve müesseselerile bütün resmî ve hususî müesseselerde ve meskenlerde müçtemi ve münferid pasif korunma bakımından istihdam edilecek kadro dahili veya yardımcı sıhhiye mensublarının bedenî teşekkülât ve kuvvetleri, ruhî mukavemet ve cesaretleri yerinde olan münevver şahıslar seçilir ve kadınlar sokak işlerinden ziyade tercihan daireler, müesseseler, meskenler, sıhhiye bakım merkezleri ve hastahaneler, sıhhiye, depoları vesaire gibi nisbeten mahfuz yerlerde istihdam olunurlar.

Madde 113 - Hazarda mevcut umumî muvazene, hususî idare ve belediyeye bağlı hastaneleri hazar zamanında muhtaç oldukları hasta yatak adedinden başka hava taarruzlarında vuku bulacak sivil ve asker yaralı ve gazlıları yatırmak için de kâfi miktarda yedek ve tedavi malzemesi hazırlayacaklardır. Bu malzemenin hazırlanması ve seferde hava taarruzları esnasında kolaylıkla çıkabilecek olan bulaşık ve salgın hastalıklara karşı birleşik mücadelenin tahakkuku için Millî Müdafaa Vekâleti ile Sıhhat ve İçtimaî Muavenet Vekâleti sıkı bir iş birliği yaparlar.

Madde 114 - Hava taarruzlarına uğrayan yerlerin yatak ihtiyacı artınca tehlikeye maruz olmayan mıntakalarda da yardımcı hastahaneler açılır.

Yaralı ve gazlı hastabaneleri ayrı açılır. Hastane bulunan bir şehir veya kasabada mütemmim binalarda açılacak olan hastahaneler, o mevkideki hastahane baş tabibine bağlı bulunur.

Madde 115 - Daimî ve yardımcı bütün hastanelerin ve sıhhiye müessese ve teşkillerinin havâya ve gaza karşı korunma vasıta ve tertipleri hem memurlar ve müstahdemler, hem tedavi altına alınan yaralı ve gazlılar için kâfi ve tam bulunmalıdır. Hava tehlikesine maruz yerlerdeki hastalar hava tehlikesi hali tahakkuk edince tehlikesi olmayan mıntakalarda veya civar şehir, kasaba, köylere gönderilir. Bunun için böyle yerlerde daha hazar zamanında lâzım gelen tedbirler düşünülmüş ve plânlaştırılmış bulunmalıdır. Bilhassa akıl hastalıkları bulunan müesseselerde hastaların korunması için hastalarına göre icabeden tertipler evvelce göz önüne alınmalıdır.

Madde 116 - Mahallî pasif korunma teşkilleri guruplarına ayrılrcak askerlik yaşı dışındaki şahısların tıbbî muayenesile hava hücumuna uğraması kuvvetle melhuz bir şehir veya mevkiin seyrekleştirilmesinde veya hasta, alil, hamile ve lohusaların, akıl hastalarile zaif ruhların, çocuklarla âciz ve ihtiyarların ve bunları ihtiva eden müesseselerin nakil ve tahliyesinde icap eden tıbbî seçimin o mahalde bulunan muvazzaf veya serbest asker ve sivil bütün tabipler tarafından icrası lâzım gelip bu hususta kimlerin tavzif edileceği ve vezaifin taksim ve tevzii hususları pasif korunma sıhhiye âmirliğinin teklifile vilâyet pasif korunma komisyonu tarafından tesbit olunur.

İşbu muayenelerin icrasında istinad edilecek bedenî ve ruhî kabiliyet Talmatnamesi Sıhhat ve İçtimaî Muavenet ve Millî Müdafaa Vekâletlerince müştereken tanzim olunur.

B) Veteriner hizmetleri

Madde 117 - Pasif korunma mecburiyetine tâbi şehir ve kasabalarda hava taarruzlarına karşı hayvanları korumak için mahallî korunma komisyonlarınca mevkiin ehemmiyetine ve hayvan mevcuduna göre veteriner hizmeti teşkilleri vücude getirilir.

Bu teşkiller mahallî veteriner müdürünün emrinde buluur. Mahalli veteriner müdürü aynı zamanda mevkiin pasif korunma veteriner âmiridir.

Madde 118 - Pasif korunma veteriner âmiri ahırlarda, haralarda, otlaklarda, şehir ve kasaba dahilinde hizmette bulunan hayvanlarla kümesleri, ahırları, yem, su ve teçhizatlarını, mezbehaları, hayvanlardan husule gelen yiyecekleri hava taarruzlarına ve bilhassa zehirli gazlara karşı koruma tedbirlerini (hava hücumlarına karşı hayvanların ve hayvanlardan husule gelen yiyecek maddelerinin korunması talimatnamesi) ne göre almak ve zehirli gazlara musab olan hayvanları tedavi için lâzım gelen teşkilleri ve tesisleri vücude getirmek ve bu hususta icap edenleri yetiştirmek ve tedavi için ecza ve malzemeyi tedarik ve depoda muhafazalarını temin etmekle mükelleftir.

Madde 119 - Vilâyet veteriner müdürile pasif korunma komisyonlarınca ayrılacak veterinerler gazlanmış hayvanların tedavisi hakkında Ziraat Vekâletince açtırılacak kurslarda yetiştirilir.

Bu kurslara, kursun açıldığı mahalde bulunan memur, serbest, emekli bütün veterinerler iştirak ederler.

Kazalardaki veterinerlerle yetiştirilmesi icap eden memurlar ve yardımcı şahıslar vilâyet veteriner müdürü tarafından veya kurs görmüs veterinerler tarafından vilâyet merkezlerinde veya kazalarda açılacak kurslarda yetiştirirler.

Hara ve çiftlik sahiplerine, hayvan sahiplerine ve hayvanla uğraşanlara gazlanmış hayvanlara yapılacak ilk tedbirlerle pansımanlar öğretilir.

Kasaplar, hayvan kesimi yerlerindeki şahsılar, mezbaha müdür ve müstahdemleri, hayvan yemi alıp satanlar, silo âmir ve müstahdemleri alacakları tedbirler hakkında ders ve konferanslarla tenvir edilirler.

Kurs müddeti, diğer pasif kurslar da dahil olduğu halde senede nihayet 30 saattir.

Madde 120 - Pasif korunma veteriner hizmetine ayrılacak olanlar şunlardan seçilir:

Askerlik ile ilgisi olmayanlardan altmış yaşına kadar veterinerler, emekli nalbant başıları, veteriner ve nalbant gediklisi olarak hizmet etmiş olanlar, haralarda ve çiftliklerde kayvan bakımında bulunmuş olanlar, nalbantlar ve hayvan bakımına alışkın olanlardan seçilir.

Madde 121 - Mahallî veteriner âmirinin emrinde şu teşkil bulunur:

A) Gazlanmış hayvanları kor ve iyileştirme postaları,

Bu postaların yarısı kur yetişmiş ve yarısı yardıncı ş olmak üzere o mahalde mev (kümes hayvanları hariç) hayvan için 8-10 kişidir. postanın başında bir küçük teriner sağlık memuru veya nun değerinde biri bulunur. talar lâzım gelen tıbbî ecza malzeme ile mücehhez bulunur.

Bu postalar gazlanan ma deki hayvanlar ve hayvan taallûk eden işlerle hayvanl yiyecek ve içecekleri için sıhhî yardım tedbirlerini yapar. Postalar müstakil olarak ve binda birleştirerek çalışılır.

Hayvan pazar yerlerind hayvanları hava taarruzların korumak için bir posta bul durulur. Böyle tehlikeli za larda hayvanların korunması bil olmazsa bu gibi ve muvakkaten dağıtılır veya te kesiz yerlerde kurulur.

(Haralarda ve «koyun hariç» fazla miktarda büyük hayvan bulunan yerlerde ih nisbetinde müstahdemlerden gibi bir posta vücude geti

Bu posta'ar girecekler yet veya kazalarda açılacak k larda yetiştirilir.

Mahallî veteriner âmiri bu larla da alâkadar olur.)

B) Yaralı ve gazlı hay hastahaneleri (50-100 hayvan

Bu hastahaneler depola ve mühim tesislerden ve kavuşak yerlerinden uzak, ve fakat gidip gelmeyi aksat yacak yüksek ve daha z ağaçlıklı yerde ve tercihan sulara yakın bulunmalıdır).

C) Hasta hayvan tavlal

Boğucu gazlarla zehirl ve iperitlenen hayvanlara ma olarak iki bölge halinde b malıdır.

Madde 122 - Mahallî ha hastahaneleri, resmîhayvan k leri, veteriner okulları hastah kendi emirlerinde birer (ga mış hayvan tedavi kliniği) aç

Madde 123 - Yaralı ve hayvanların tedavisinde ord memleket hayvan hastahanel de icap eden yardımlar ya

KISIM : VI

Pasif korunma teşkillerinden gaz ve temizleme teşkilleri

Madde 124 - Sivil halkı

zehirli gazlara karşı korunması için pasif korunma mecburiyetine tâbi her şehir ve kasabada pasif korunma komisyonlarınca belediyeler emrinde ihtiyaca göre «gaz arama ve temizleme» teşkilleri vücude getirilir.

Bu teşkillerin miktar ve vüsatı, pasif korunma komisyonlarınca hazar zamanından yapılacak korunma plânlarında mahallî ihtiyaca göre tesbit edilir.

Madde 125 - Bir gaz arama ve temizleme takımı, birisi komutan olmak üzere sekiz kişiden ibarettir. Bunlardan iki kişi gaz arama işi ile, diğerleri gaz temizleme işi ile iştigal ederler. Her takım icabında müstakil olarak ve lüzumu halinde diğer temizleme takımları ile birleşerek çalışır.

Madde 126 - Vazifeleri:

Zehirli gazlarla ve hususile kalıcı zehirli gazlarla bulaşmış yerleri meydana çıkarmak, gazın cinsini tayin etmek, cadde, sokak ve evleri, resmî ve hususî müesseselerin cephelerini, sokak ağaçlarını ve direklerini ve benzerlerini temizlemektir. Gazla musap olanlara sıhhî yardım teşkilleri gelinceye kadar kabil olan ilk sıhhî yardım tedbirlerini de yaparlar.

Gaz temizleme postası temizleme işini yaparken bu postanın gaz arayıcıları icabında başka mahallerde gaz aramaya da sevkedilebilirler.

Madde 127 - Gaz arama ve temizleme hizmetine ayrılacak olanlarda aranılacak vasıflar şunlardır:

Yaşı 18 - 20 ve 40 60 olmak (Askerlikle ilgisi olmıyan 21 - 46 yaş arasında olanlar da alınabilirler), cild, kalp, ciğer hastalıkları olmamak, gözleri iyi görmek ve burun iyi koku almak, çalışkan ve kavrayışlı olmak.

Belediye tebhirhanelerinde tanzifat ve itfaiyede çalışmış olanlar tercih edilmeli ve bilhassa takım komutanları bu evsafı haiz olmalıdır.

Madde 128 — Gazla bulaşan eşya ve edevattan mahallinde temizlenmesi mümkün olmıyanlar için şehir ve kasabalarda ihtiyaca göre «gazdan temizleme yeri» açılır.

Madde 129 - Şehir ve kasabalarda gaz arama ve temizleme esaslarını tesbit ve gazdan korunma vasıtalarını muayene etmek ve vücude getirilecek «gaz arama ve temizleme» teşkillerini yetiştirmek için hazarda belediye kimyahanelerinde kimyahane şefi, kimyahane olmıyan şehir ve kasabalarda belediye tabibi, belediye tabibi yok ise Hükûmet tabibi, buda yok ise bu maksadla tavzif edilecek tabib, kimyager veyaeczacı emrinde bir gaz lâboratuarı tesis edilir, Açılacak gazdan temizleme yeri de bu lâboratuara bağlı bulunur.

Madde 130 - (Resmî daire, fabrika ve müesseselerde, hususiyetlerine ve teşkillerine göre ilgili vekâletler veya valiler tarafından verilecek esaslar dairesinde o fabrika ve müesseseler tarafından ihtiyaç nisbetinde buna benzer bir teşkil vücuda getirilir) Şehir ve kasabaların gaz arama ve temizleme şefleri, kendi mıntakalarında bulunan resmî ve hususî fabrika ve müesseselerin gaz arama ve temizleme hizmetlerile de alâkadar olurlar.

Madde 131 - Resmî ve hususî bütün bu teşkillerin şefleri Gaz Genel Komutanlığınca açılacak kurslarda yetiştirilir. Ayrılmış olan gaz arayıcıları ve temizleyicileri de yetişen bu şefler tarafından şehir ve kasabalarda, proğramlarına göre açılacak kurslarda talim ve terbiye edilerek yetiştirilirler. Hususî müesseselerin gaz arayıcıları ve temizleyicileri de bu kurslara iştirak ederler.

— Sonu var —

Daimî Encümenden

Vilâyet Daimî Encümeninin 3-7-939 gün ve 525 sayılı kararıyle ihalesi feshedilen Çomar mevkiindeki değirmen taşı ocağının bakiye müddeti olan 5-Mayıs-940 tarihine kadar işletmesinin rüsumü nisbiyesi maktuiyet usulu ile ve açık artırma suretile eylûlun 11 inci pazartesi günü saat 15 te ihale edileceğinden alıcı olanların Vilâyet Daimî Encümen kalemine müracaatları ilân olunur. 1-2

Daimî Encümenden

14 - 8 - 939 tarihinden itibaren eksiltme müddeti 10 gün uzatılan 499 lira 45 kuruş bedeli keşifli memleket hastanesi dahiliye pavyonu odaları zemininde yapılacak mozayik ve beton inşaatına alıcı çıkmadığından ihalât kanununun 43 üncü maddesinin son fıkrasına tevfikan bir ay içinde pazarlıkla muamelesi temamlanmak üzere eksiltmenin devamı tekarrür ettiğinden alıcıların bu müddet içinde daimî encümen kalemine müracaatları ilân olunur. 1-4

ASKERİ SATIN ALMA KOMİSYONUNDAN

Alayın 939 ve 940 seneleri ihtiyacı için kapalı zarf ve açık eksiltme usulile eksiltmeye konulan aşağıda cins ve miktarları gösterilen dokuz kalem yiyecek maddelerinin tahmin bedelleri ve muvakkat teminatları ile ihale gün ve saatleri hizalarında gösterilmiştir.

Eksiltme karşılarında gösterilen gün ve saatlarda Çorum garnizonu ordu evinde yapılacaktır.

Şartnamelerini görmek isteyniler ilân tarihinden itibaren her gün komisyona muracaat edebilirler. Taliplerinin (2490) sayılı artırma ve eksiltme kanununun tarif ettigi şekilde teminatları ile birlikte ihaleleri gün ve saatlarından bir saat evvel komisyona muracaat eylemelerinin artıma kanununun hükümlerine tevfikan ilân olunur.

Cinsi	Miktarı Kilo	Muhammen Bedel Lira	Muvakkat Teminat Lira	İhale gün ve saati	
Ekmeklik un	300000	31500	2363	19 9-939	14 kapalı
Sığır eti	84000	15960	1197	19-9-939	15 »
Bulgur	40000	3600	270	14-9-939	14 Açık
Yarma	10000	750	57	14-9-939	15 »
Kurusoğan	6000	240	18	15-9-939	14 »
Patates	17000	1105	83	15-9-939	15 »
Arpa	100000	3750	283	16-9 939	10 »
Saman	50000	500	38	13 9-939	14 »
Kuru ot	70000	2100	158	13-9-939	15 »

Kırıkkale Gedikli Usta Hazırlama Okulu 1 inci Sınıfına Talebe Alınıyor

1 - Yatılı ve parasız olan Kırıkkale Askerî San'at Lisesindeki Gedikli Usta Hazırlama Okulu 1 inci sınıfına aşağıdaki şartlara göre talebe kaydikabulüne başlanmıştır.

2 - Kaydikabul şartları:

A) Beş sınıflı ilk okulu bitirmiş olmak

B) Vücudunun teşekkülâtı düzgün, ahenkli, sıhhati yerinde olmak.

C) Kendisi ve ailesi kusursuz bir ahlâk ve seciye sahibi olmak....

D) Terki tahsil müddeti iki seneden fazla olmak.

E) 14-17 yaşında olmak bu ve yaşlara ait boy ve ağırlık hadlerine uygun olmak.

F) Evvelce gördüğü tahsil derecesini gösterir şahadetname veya tastiknameyi haiz bulunmak.

G) Geldiği okuldan ders, vukuat, sağlık durumlarından çıkarılmış olmama.

H) Köy veya nahiyeli olmak ve nüfus hüviyet cüzdarında olduğu köy ve nahiyeden farkı olmayan ve orta okulu bulunmayan ve bunlardan tahsil için kaza ve şehirlere gelmiş olmak.

3 - Bu şartları haiz olanlar askerlik şubelerine müracaat ederek fazla izahat alırlar.

4 - Askerlik şubelerine kaydikabul için müracaat eylul sonuna kadar kabul edilir.

DEFTERDARLIKTAN

Askerî ve mülkî tekaütlerle eytam ve eramilinin ikinci üç aylık maaşlarının tevzi ve tediyesine 6-9-939 gününden itibaren başlanacaktır.

6-9-939 gününden 7-9-939 gününe kadar maaşlarını bankaya iskontu ettirmiş olanlar ve 8-9-939 gününden itibaren de diğer istihkak sahiplerinin soy adı mühür, resmî senet ve maaş cüzdanlarile birlikte müracaat etmeleri ilân olunur.

Daimî Encümenden

15-8-939 tarihinden itibaren eksiltme müddeti on gün uzatılan hastanenin maden kömürü, şeker, nohut, mercimek, kuru fasulya ve arpasına alıcı çıkmadığından ihalât kanununun 43 üncü maddesinin son fıkrasına tevfikan eksiltmenin bir ay içinde pazarlıkla muamelesinin temamlanması tekarrür ettiğinden alıcı olanların bu müddet içinde Daimî Encümen kalemine müracaatları ilân olunur. 1-4

Daimî Encümenden

2-8 939 tarihinden itibaren 20 gün müddetle açık eksiltmeye konulan nafianın maden kömürü, odun ve çırasına alıcı çıkmadığından ihalât kanununun 43 üncü maddesinin ikinci fıkrasına tevfikan eksiltme müddeti Eylûlun birinci cuma günü saat 15 de ihale edilmek üzere 10 gün uzatıldığından talip olanların daimî encümen kalemine muracaatları ilân olunur.

Çorum Vakıflar Memurluğundan

Vakfı	Cinsi	Mevkii	Mülâhazat
Abdulbaki Paşa	Dükkân	Kalaycılar	
Baltalı	»	Çarıkcılar	
Yukarı Azapahmet	»	Bezazlar	
Hacıyusuf camii	Ev	Hacıyusuf sokağında	48 sehimde 28 sehmi
Hacıyusuf Camii	»	» »	yarısı
Hacı Hasan camii	Dükkân	Attarlarda	
Muradırabi camii	»	Uzun çarşı	4 de bir sehmi vakıf
Karakeçili	Ev	Karakeçili M.	
Tahtalı	Kahve	Çöplük	4 de 1 sehmi vakıf
Aynalı	Dükkân	»	

Yukarıda vakıfları cinsleri ve mevkileri yazlı gayri menkuller 21 ağustos 939 tarihinden itibaren bir ay müddetle ve açık artırma suretile milkiyetleri satlığa çıkarılmıştır. İhale günü olan 12 eylül 939 salı günü saat 15 de ihaleleri yapılacağından yüzde yedi buçuk nisbetinde teminat akçalarile birlikte isteklilerin evkaf idaresine muracaat etmeleri ilân olunur. 2-3

DEFTERDARLIKTAN

Borçlunun ismi	Mevkii	Cinsi	Hududu
Tütüncü oğlu Mehmet	Çepni	Dükkân	sağı 20 solu 22 ve 1, arkası 25 Nolu parsel önü yol
Akmehmet o. ölü Mehet Ali	»	Ahşap ev	sağı 8 ve 10 solu 12 - 14 arkası 14 - 19 önü yol
Mansur oğlu Mahmut	»	Arsa	sağı 19 arkası 21 solu ev önü yol
Bıyık oğlu Hacı Ali	Tepecik	Hane	sağı 9 ve 11 arkası 19, 22 önü 11 parsel yol

İsimleri yukarıda yazılı mükellefler borçlarını vaktinde vermemiş olduklarından hazine namına mahcuz hizalarında mevki hudut ve cinsi gösterilen dört parça emvalı gayri menkulleri bedeli berveçhi peşin tediye edilmek şartile tahsili emval kanunu hükümleri dairesinde vilâyet idare heyetinden 21 gün müddetle müzayedeye çıkarılmış olmakla talip olanların yevmi ihale olan eylülun 2 inci cumartesi günü saat onda bu babdaki depozito akçalarile birlikte Vilâyet İdare Heyetine müracaatları ilân olunur. 3-3

DAİMİ ENCÜMENDEN

Alınacak eşyanın Mikdarı	Muhammen bedeli Beher metresi Lira	K.	Muvakkat Timinat Lira	K.	Alınacak eşyanın Cinsi
Metre 1200		30	27		85 santim eninde fenerli kabut bezi
800		23	13	80	90 santim eninde leylâk marka sargılık bez
40	2	75	8	25	140 santim eninde Karamürsel sabunu
250 2 M	3		56	25	4 metre kalınlığında linolyom muşamba

Yukarıda cins ve muhammen bedellerile muvakkat teminat mikdarları yazılı Hastane eşya ve levazımatı eylülun beşinci salı günü saat 15 de ihale edilmek üzere 20 gün müddetle açık eksiltmeye konulduğundan talıcı olanların Daimî Encümen kalemine müracaatları ilân olunur. 2-2

YOZGAT J. OKULU KOMUTANLIĞINDAN

Muhammen bed. Kuruş	Sa.	azı kilo	çoğu kilo	çoğunun bedeli Lira	teminatı Lira	Cinsi
17	97	170000	180000	19620	1742	ekmeklik un

Jandarma Okulunun yukarıda mikdarı yazılı ekmeklik unu kapalı zarf usulile 10-8-939 tarihinden itibaren 15 gün müddetle eksiltmeye konulmuş ve 25-8-939 tarihinde cuma günü saat 14 de ihalesi yapılacağından talip olanların sözü geçen günde pey akçalarile beraber Yozgatda Jandarma Okul satın alma komisyonuna müracaat eylemeleri ilân olunur. 4-4

Çorum İskân Müdürlüğünden

İskilip kazasına bağlı Karadibek ve Alagöz köylerinde yapılacak göçmen evlerine ait kapalı eksiltme ilânıdır.

6-9-939 Çarşamba günü saat (15) de Çorum İskân müdürlüğü eksiltme komisyonu odasında ihalesi icra edilmek üzere (17723) lira ve (20) kuruş keşif bedelli İskilip kazasına bağlı karadibek ve alagöz köylerinde yeniden yapılacak (40) çift göçmen evi kapalı zarf usulile eksiltmeye konulmuştur. Bu inşaata lâzım olan kereste idarece verileceğinden keşif bedeline dahil değildir. Eksiltme, hususî ve fennî şartname ve keşif hülâsasile buna müteferri evraklar Çorum İskân müdürlüğünde ve Ankarada İskan Umum Müdürlüğü Fen Hey'etinde ve İskilip iskân dairesinde görülebilir. Muvakkat teminat (1329 lira (24) kuruştur.

İsteklilerin teklif mektuplarını 2490 sayılı artırma ve eksiltme kanunu hükümleri dairesinde 939 yılına ait ticaret odası ve bu gibi işleri yaptığına dair ait olduğu dairelerden alacakları vesikalarla birlikte 6-9-939 çarşamba günü saat (14) e kadar Çorum İskân müdürlüğüne vermeleri lâzımdır. 2-2

Daimî Encümenden

Vilâyet Avgır deposunda mevcut damızlıklarını, azı 11000, çoğu 11500 kilo yulaf ile azı 13100, çoğu 13200 kilo kuru otuna alıcı çıkmadığından ihalat kanununun 43 üncü maddesinin son fıkrasına tevfikan bir ay içinde muamelesinin tamamlanması için eksiltme müddeti uzatıldığından talıcı olanların bu müddet içinde Daimî Encümen kalemine müracaatları ilân olunur. 4-4

Daimî Encümenden

10-8-939 Tarihinde ihale edilmek üzere eksiltme müddeti 10 gün uzatılan merkezi vilâyet idarei hususiye ve şubelerinin 939 mali yılı ihtiyacatından azı 10 çoğu 20 ton Çeltek maden kömürü ile azı 2000 çoğu 5000 kilo odununa alıcı çıkmadığından ihalat kanununun 43 üncü maddesinin son fıkrasına tevfikan bir ay içinde pazarlıkla muamelesi temamlanmak üzere eksiltmenin devamı takarrür ettiğinden talip olanların bu müddet içinde daimi encümen kalemine müracaatları ilân olunur. 3-4

Çorum İskân Müdürlüğünden

Mecidözü kaza merkezinde yapılacak göçmen evlerine ait kapalı eksiltme ilânıdır.

6-9-939 Çarşamba günü saat 15 de Çorum İskân Müdürlüğü eksiltme komisyonu odasında ihalesi icra edilmek üzere (32[illegible] lira keşif bedelli Mecidözü [illegible] merkezinde yeniden yapılacak çift göçmen evi inşaatı kapalı zarf usulile eksiltmeye konulmuştur.

Bu inşaata lâzım olan kereste idarece verileceğinden keşif bedeline dahil değildir. Eksiltme, hususî ve fennî şartname ve keşif hülâsasile buna müteferri evraklar Çorum İskân Müdürlüğünde ve Ankarada İskân Umum Müdürlüğü Fen Hey'etinde ve Mecidözü İskân dairesinde görülebilir.

Muvakkat teminat (2434) 50 kuruştur. İsteklilerin teklif mektuplarını 2490 sayılı artırma ve eksiltme kanununun hükümleri dairesinde 939 yılına ait ticaret odası ve bu gibi işleri yaptığına dair ait olduğu dairelerden alacakları vesikalarla birlikte 6-9-939 çarşamba günü saat 14 kadar Çorum İskân Müdürlüğüne vermeleri lâzımdır. 2-2

YİTİK MÜHÜRLER

Tatbikli isim mühürlerimiz kazaen zayi ettik. Yenisini çağımızdan eskisinin hükmü madığını ilân eyleriz.

Alacanın Sancı köyünden

Muhtar: Osman Demirel
Aza: Mehmet Çelik
Aza: Veysi Doğan
Aza: Hasan Tunç
Aza: Osman Tunç

İlân ve Abone

Yazı işleri için olduğu Müdürlüğüne müracaat edilir.

Matbuat işleriçin Matbuat Müdürlüğüne müracaat edilir.

GAZETENİN SENELİĞİ

100 Kuruştur

İlânın satırı - 5 - kuruş
Günü geçen gazete - 5 - »
Haftası » - 25 - »

VİLÂYET MATBAASI ÇORUM

KURULUŞ TARİHİ. 192[illegible]

İDARE YERİ

Vilâyet matbaası

ÇORUM

Yıl. 18 — No. 985

ÇARŞAMBA

6 - Eylül - 1939

Nushası - 2 - kuruştur

Her hafta Çarşamba günleri çıkan vilâyet gazetesidir

30 Ağustos Zafer Bayramı

30 Ağustos Zafer ve Tayyare bayramı, bu yıl şehrimizde geçen yılların çok fevkinde tezahuratla tesid edildi.

Daha bir kaç gün evvelinden şehirdeki resmi ve yarı resmi binalar tezyin edildi. O günün sabahı bütün dükkân ve mağazalar bayraklar çekti. Süel Komutanlık ve Hava Kurumunca hazırlanan program veçhile tam saat dokuz buçukta Garnizonda Askerî Komutanlıkta tebrik merasimi icra edildi ve bu merasim saat 10 a kadar devam eyledi.

Garnizonun spor meydanını dolduran binlerce halkın huzurile ve bando tarafından çalınan İstiklâl marşile programın tatbikına başlandı, Vali Vekilile birlikte Albay tarafından süel ve jandarma kıtaları teftiş ve erlerin bayramları tebrik edildi. En genç bir Teğmen tarafından 30 ağustos zaferinin kutsiyetini canlandıran heyecanlı bir söylev verildi. Müteakiben önde şanlı sancağımız olmak üzere halkın heyecanlı ve sürekli alkışları arasında kahreman erlerimiz muntazam ve vakur adımlarla geçit resmini ifa eyledi. Ve doğruca Atatürk anıtına hareket edildi. Heykel önünde de İstiklâl marşile törene başlandı. Ve Yarbay tarafından kısa bir hitabe irad edildi, ve ordunun bayramı tebrik edildi.

Gecesi erler tarafından bir fener alayı tertip edildi. Halkevinde süel Komutanlık tarafından bir balo verildi.

VALİMİZ GELDİLER

Mezunen İstanbulda bulunan sayın Valimiz Bay Salih Kılıç geçen pazartesi günü akşamı şehrimizi şereflendirmişlerdir. Kıymetli Valimize hoş geldiniz deriz.

SUNGURLU KAYMAKAMI

Açık bulunan Sungurlu Kaymakamlığına Derik Kaymakamı Ali Denktaş tayin kılınmış ve vazifesine başlamıştır. Muvaffakiyetler dileriz.

MAAŞA ZAM

Çorum Ortaokulu Tabiî İlimler Öğretmeni Mahmut Ragıp Ertenin maaşı 50 liradan 60 liraya,

İskilip Ortaokul Riyaziye Öğretmeni Osman Nuri Cebecinin maaşı 40 liradan 50 liraya,

Çorum Ortaokulu Dikiş ve Biçki Öğretmeni Bayan Cavide Sönmezlerin maaşıda 20 liradan 25 liraya yükseltilmiştir. Öğretmenlerimizi tebrik eyleriz.

ADLİYE TAYİNLERİ

30 Lira maaşlı Çorum Adliyesi Aza Mülâzımlığına Hakim Namzedlerinden Bayan Semiha Özdemir ve yine 30 lira maaşlı Alaca Müddeiumumi Muavinliğine Hakim Namzedi Esat Çangar, keza 30 lira maaşlı İskilip Müddeiumui Muavinliğine Hakim Namzedi Necati Vulgan tayin kılınmışlardır.

SU İŞLERİ

18 inci Şube Mühendisliği

Bir şube Mühendisi, iki yüksek Mühendis ve iki Fen Memuru ve bir Ressamdan mürekkep heyeti fenniye, kalem teşkilâtı memurini muvakkatasile şehrimize gelmişler ve yeni yoldaki hususî dairelerinde işlerine başlamışlardır.

Öğrendiğimize göre bu heyet Vilâyetimizle Kızılırmağın civarı şehir ve kasabalarda sulama ve bataklıkların kurutulması işile meşgul bulunacaklardır.

Bilhassa Kızılırmağın kolları ve bütün mihaî havzasile beraber etüdünü yapacaklar ve sulama işleri içinde icabden barajların inşası ve kanallar açılmasile beraber bataklıkların kurutulması için derhal faaliyete başlayacaklardır.

Bu teşkilât hükûmetimizin sulama işleri için kabul eylediği 31 milyon liralık tahsisatlı program dahilindedir.

İKİ MÜHENDİS

Vilâyetimiz Nafiası kadrosundan bulunup bir yıldanberi İstanbul Teknik okulunda mühendis kursunda bulunan değerli nafiacılarımızdan Bay Ziya Kutsal ve Bay Faik Yolcu gelerek vazifelerine başlamışlardır. Kendilerini tebrik eder, verimli muvaffakiyetlerini dileriz,

Ajans Dış Haberleri

Varşova, 4 a. a. - Polonya genel kurmayının 4 numaralı tebliği:

« 3-4 Eylûl gecesi, düşman hava kuvvetleri Varşova civarındaki sayfiye mahallerini bombardımana devam etmiştir. Bu gün öğleden sonra da Varşova şehri ve diğer şehirler gene bombardıman edilmiştir.

Polonya tayyareleri. Czestochowanın şimalişarkisinde bir düşman zırhlı kolunu müessir bir surette bombardıman etmiştir.

Üç eylûl günü Polonyalılar düşmanın 27 tayyaresini düşürmüşler ve ancak sekiz tayyare kaybetmişlerdir.

Kara harekâtı :

Cenubugarbide çetin muharebeler devam ediyor. Geceleyin bir düşman zırhlı kıtasına karşı muvaffakiyetli bir taarruz yaptık.

Pomeranyada da muharebe devam ediyor. Bydgoszez ve Grudziadzeyi terketmek mecburiyetinde kaldık.

Przasnysz ve Ciechanow cephesinde muharebe devam ediyor.

Vorşuva radyosu yukarıki tebliğin neşrinden sonra aşağıdaki haberi vermiştir:

En son dakikada öğrenildiğine göre, bir Polonya süvari livası Şarkî Prusya hududunu Kovaleven civarından geçmiştir. Almanlar karmakarışık geri çekiliyorlar. Süvari livası Alman topraklarında ilerlemektedir.

Varşova, 4 a. a. - Bu akşam saat 17 de Alman hava filoları Varşova üzerine taarruzlarının en şiddetlisini yapmıştır.

Bir taraftan hava dâfi bataryaları düşman tayyarelerine şiddetle mukabele ederken diğer taraftan da Polonya avcı tayyare filoları şehir civarında düşmanla harbe tutuşmuşlardır.

Hava hücumu esnasında Alman tayyare filoları, şehrin etrafında bir çok noktaları bombardıman etmişlerdir. Bu sırada avcı tayyareleri bunları takip etmiş ve hava dâfi bataryaları da ateş açmıştır. Bir çok Alman tayyaresi düşürülmüştür. Bombardımanda ölenlerin sayısı henüz tesbit edilememiştir.

Alman tayyarelerinin attığı yangın bombalariyle tarnow civarında Chomicluch köyü tamamiyle harap olmuş ve bir çok kişi ölmüştür.

Varşovayı da Alman tayyareleri bombardıman etmiş ve Zakrzon mahalline 13 bomba düşmüştür. Hükümet merkezinin etrafında bir çok yerlerde yangınlar çıkmış bulunuyor.

Evelisi gün Czestohow'yı yakan Alman zırhlı kıtalarına 3-4 eylûl gecesi bir Polonya süvari livası şiddetli bir hücumda bulunmuştur.

Bu hücum neticesinde Alman zırhlı kıtaları dağıtılmış ve hücum arabalarının büyük bir kısmı tahrip edilmiştir.

Londra, 4 a. a. - İstihbarat Nezareti tebliğ ediyor :

3 - 4 Eylûl gecesi İngiliz hava kuvvetlerine mensup tayyareler Alman toprakları üzerinde şimalde ve garpte uzun bir keşif uçuşu yapmıştır. Hiç bir düşman tayyaresi bunların önüne geçmemiştir.

Tayyarelerimiz, geniş bir arazi sahası üzerinde, Alman milletine

NAFİADA TAYİN

Açık bulunan Vilâyetimiz Nafiası Baş Fen Memurluğuna naklen tayin kılınmış olan Çanakkale Nafiası Baş Fen Memuru Ekrem Erensal gelerek vazifelerine başlamışlardır. Muvaffakiyetler dilerizi

BARTIN GAZTESİ

Bartın kazasında haftalık olarak intişar eylemekte olan Bartın arkadaşımız 16 yaşına basmıştır.

Sayın arkadaşımızı tebrik eder, millet ve memlekete faydalı olarak çok uzun yaşamalarını dileriz.

MES'UT BİR EVLENME

Hemşehrilerimizden Adliye Başkâtip muavini Ali Leblebicinin kızı bayan Mükrüme ile genç teğmenlerimizden Necati Onurun evlenme törenleri Halkevi salonunda süel ve sivil çok galabalık davetliler huzurile icra kılınmıştır. Genç çiftleri tebrik eder kurdukları yuvanın mes'ud olmasını dileriz.

hitap eden beyannameden altı milyon nusha atmıştır.

Amirallığın bir tebliğinde deniliyor ki:

İngiltere'nin bütün harp filoları, harp üssülhareketlerinde tahşit edilmiştir.

İngiliz filosu, teslih ve mukavim kruvazörler haline ifrağ edilen bir çok ticaret gemileriyle takviye edilmiştir.

Donanma bütün denizler üzerinde faaliyettedir. Fakat şimdiye kadar mühim bir hareket olmamıştır.

Douvres limanı ticarete kapatılmıştır.

Nevyork, 4 (Radyo) - İngiliz donanması Baltık denizini abloka etmek üzere emir almıştır.

Wilhelmshaven, 4 a. a. - Yeni tipte ingiliz tayyareleri bu gün saat 18 e doğru wilhelmshaven ve CuXhaven'e taarruz etmiştir. Tayyarelerin attıkları bombalar, müdafaa bataryalarının şiddetli ateşi karşısında müessir olmamıştır. On iki İngiliz tayyaresinden beşi düşürülmüştür. Diğerleri Hollanda istikametinde çekilmişlerdir.

Montevideo, 4 a. a. - AjaX İngiliz kruvazörü Alman Olinda şilebini Rioranda açıklarında batırmış, geminin tayfasını esir etmiştir. Bu tayfa Saintgerald İngiliz vapuru ile Montevideo'ya sevkolunmuştur.

Varşova radyosu bu gün saat ikiye doğru bütün Fransız deniz, hava ve kara kuvetlerinin Almanyaya karşı harekete geçtiğine dair bir haber neşretmiştir. Varşova radyosu, bu haberi resmi kaynaklardan aldığını tasrih etmiş ve müzik arasında vermiştir. Radyo yalnız hareketin hangi tarafta başladığını tasrih etmemiştir.

Paris 4 a. a. — 4 Eylûl akşamı harp raporu:

Cephede tedricen temaslara girişilmektedir.

Fransız deniz kuvvetleri kendilerine gösterilen yerlere gitmiştir.

Hava kuvvetleri icabeden keşiflerde bulunmaktadır.

Bratislava: 4 a. a. — İngiliz hükûmeti, Slvakya hükûmeti nezdindeki mümessili geri çağırmıştır.

Slvakya hariciye nezareti de Londradaki konsolosuna Bratislavaya dönmek emrini vermiştir.

Irak Elçisi
itimatnamesini Verdi

Ankara a. a. — Irak'ın Ankara Elçisi Seyit Kâmil Geylani dün saat 14 de Çankaya köşkünde Reisicumhur tarafından kabul edilerek itimatnamesini takdim etmişir.

Kabul esnasında Hariciye Vekâleti Umumî Kâtibi Numan Menemenci oğlu da hazır bulunmuştur,

---

Paris, 4 (Radyo) - İngiltere ve Fransanın da Polonyanın yanı başında harbe girmeleri Leh kıtalarının maneviyatı üzerinde çok müsbet bir tesir yapmıştır. Polonya kıtaları müteaddit yerlerde mukabil taarruzlara geçerek bazı şehirleri almışlardır. Muhasematın başlangıcındanberi kahramanca harbeden Danzig civarında Westerplatte'deki küçük Leh garnizonuyle Gdynia'daki Leh kıtaları elân mukavemete devam etmektedirler.

Paris 4 (Radyo) — Öresundun cunubuna Almanların mayn dökmeleri üzerine batan Yunan Kosti vapurundan sonra Wyl işaretli fener dubası civarında bir yelkenli geminin mayne çarparak battığı Stokholm'dan bildirilmektedir.

Paris 4 (Radyo) — Kanadada 100 binden fazla asker, İngiltere ve Fransanın harbe girmeye karar verişlerindenberi silâh altına alınmış bulunmaktadır. Gönüllüler her tarafta askerlik şubelerine akın etmektedirler. Filistinde de Araplar ve Yahudiler de İngiliz ordusuna hizmetlerini arzetmişlerdir.

Londra, 4 a. a. - B. Eden, bu sabah dominyonlar nezaretinde vazifesine başlamıştır. Yeni Nazır, harp kabinesi azası bulunmamakla beraber, dominyonlar hükûmetlerini her zaman vaziyet hakkında malûmattar edebilmek için B. Eden'in harp kabinesinin bazı toplantılarına iştirakini mümkün kılacak tedbirler ittihaz olunmuştur.

Stokholm, 4 a.a. - Alman hükûmeti İsveç hükûmetine Aresuud'un, cenubi mahreçleri ile büyük Balt ve Deutche Bucht önünbe mayn barajları vücude getirilmiş olduğunu bildirmiştir.

Paris, 4 a.a. - B. Bonnet, ile B. Albert Sarraut, bu sabah Türkiye sefirini kabul etmişlerdir.

— Ulus —

Hava Taarruzlarına Karşı Pasif Korunma Nizamnamesi

Geçen sayıdan artan

Yetiştirme müddeti, hava korunmasına aid diğer kurslar da dahil olmak üzere senede nihayet 30 saattir.

Gaz temizleme şefleri ve takım mürettebatı, can kurtaran takımına aid ders ve vazifelerden de tedris edilirler.

Madde 132 - Mahallî belediyeler emrindeki tanzifat teşkilleri ile hazardan gaz arama ve temizleme teşkillerinin esası kurulmuş olur ve hazırlanacak plâna göre takviye edilir.

Madde 133 - Gaz arama ve tamizleme takımları, hazarda ve seferde fenni çalışma ve yetiştirilmeleri bakımından lâboratuar şefine ve sevk ve idareleri bakımından belediyelerin tanzifat teşkilâtı emrine bağlıdır.

Madde 134 - Gaz arama ve temizleme takımlarının seferde bulunacakları yer ile malzeme depoları hazardan tesbit edilir. Bomba ve gaz tesirlerine karşı hazırlanmış bulunur. Bu teşkilin yeri, birbirlerine yardım edecek olan itfaiye merkezlerine yakın bulunur ve enkaz kaldıran ve can kurtaran teşkillerine ve sıhhiye bakım merkezlarine sıkı ve emin bir irtibat temin olunur.

Madde 135 - Büyük şehir ve kasabalarda bunların tehlike yerine çabuk yetişebilmeleri için mümkün olan sur'atli vasıtalarla teçhizi lâzımdır. Hususile gaz arayıcılar bisiklet veya motosikletle teçhiz edilmelidir.

Madde 136 - Hazarda ve seferde resmî ve hususî bütün bu teşkillerin talim terbiyelerinin ve malzemelerinin teftişi vilâyetlerde valiler tarafından ve memleketteki bütün teşkillerde Hava Müdafaa Genel Komutanlığınca yapılır veya yaptırılır.

Madde 137 - Bu takımların talim ve terbiye, teçhiz ve çalışma tarzları ve kullanacakları vasıtalar ve kimya maddeleri ve bunların muhafaza tarzları talimatında gösterilmiştir.

KISIM: VII

Teknik onarma

Madde 138 - Bu kısımda, hava bombardımanları tesirile harap olan elektrik, hava gazı, su ve kanalizasyon, demiryol, telgraf ve telefon gibi tesislerdeki bozuklukların onarılması, tehlikelerinin giderilmesi için icap eden tedbirler ve vücuda getirilecek teşkiller gösterilmiştir.

Madde 139 - Bu teşkiller [illegible] korunma mecburiyetine dahil bütün şehir ve kasabalarda, [illegible]runma komisyonlarının murakabesinde, Nafıa müesseseleri, [illegible]ketler ve belediyeler tarafından hazarda vücuda getirilir.

Madde 140 - Teknik onarma takımları, belediyeler ve [illegible] oldukları idareler tarfından [illegible] ayrı teşkil edilmekle beraber vazifelerinin icrası ve sevk idareleri bakımından bir [illegible] teşkil ederler.

Teknik onarma takımları

Madde 141 - Hava bombardımanlarının tesiri ile kazaya uğrayan:

A) Elektrik menbaları, makine daireleri ve muhavvile merkezleri tesisatı ile kablo ve havaî hatların basit bozukluklarının çabuk onarılması, cereyan tehlikesinin giderilmesi için birisi haricî (hatlar ve buna aid kısımlar) diğeri dahili (Santral, makine ve buna aid kısımlar) tahribatını başarmak üzere iki (elektrik işleri onarma takımı),

(Büyük tesislerde birisi santral, diğeri makine olmak üzere santral takımı da ikiye ayrılır.)

B) Hava gazı merkez ve depoları ile sevk borularının, binalar dahilindeki gaz tesisatının basit bozukluklarının onarılması, hava gazı hücumunun giderilmesi, gaz boruları vasıtasile zehirli gazların binalara hücumunun men'i için biri şebeke, diğeri merkez işlerini başarmak üzere iki (Hava gazı işleri onarma takımı.)

(Büyük tesisatta birisi santralda, diğeri makinede olmak üzere merkez takımı da ikiye ayrılır.)

C)Su depoları ile su şebekesinin, şehir kanalizasyon şebekesinin bozukluklarının onarılması, bina ve sokakların her nevi beskınlarından korunması, şehir ve kasabaların susuz kalmaması için daima su sevkinin temini, su da münhal zehirli gazların boruları içinde depolarda ve tasfiye havuzlarında birikmesine mani olmak ve biri su, diğeri kanalizasyon işlerini başarmak üzere iki (Su ve kanalizasyon işleri onarma takımı.)

D) Telgraf ve telefon tesisatının, kablo ve hevaî hatların bozukluklarının onarılması, hasara uğrayan merkezlerin yerlerinin değiştiri[illegible]

[illegible]si ve yeni merkezler tesisi gi[illegible]işleri başarmak üzere (Telgraf telefon işleri onarma takımı),

E) Bütün demiryolları ve [illegible]mlara ait tesisler ve sınaî [illegible]alâtın her nevi bozukluklarını [illegible]armak, varyant tesis etmek [illegible]bi işleri başarmak üzere (Demiryolu işleri onarma takımı) [illegible]skil olunur.

Madde 142 - Hava korunmaya tâbi daire ve resmî ve hususî [illegible]iessese, fabrika ve mühim te[illegible]iler bünyelerine ve ihtiyaçlarına [illegible]re hususî onarma postaları [illegible]skil ederler.

Madde 143 - 141 inci maddenin D, E fıkrasında gösterilen [illegible]arma teşkilleri bu müessesein gerek hususiyetleri gerek [illegible]ferberlikteki mürasele, muhabere münakalât bakımından olan [illegible]emmiyetleri itibarile onarma [illegible]erini şehir ve kasabaların dahil haricinde, başlı başına yapmak [illegible]iyacında olduklarından işbu teş[illegible]llerin seferî kadroları dahilinin vücuda getirmekle beraber [illegible]istakillen kendi daiere ve [illegible]iesseseleri emrinde olmak üzere [illegible]vk ve idare olunur. Bu teş[illegible]llere ait kadro ve talimat umum [illegible]dürlükleri tarafından tanzim [illegible]unur.

Madde 144 - 141 - inci maddenin A, B, C fıkralarında göste[illegible]en teknik onarma takımlarının [illegible]heri 4 ilâ 6 kişiden terekküp [illegible]er. Beher takımın başında ay[illegible]a-kendi şubesinde yetişmiş bir [illegible]kım başı bulunur.

Madde 145 - 141 inci maddenin A, B, C fıkralarında gösteri[illegible]n teknik onarma takımlarının [illegible]iktarı şehir ve kasabalarla işlet[illegible]enin büyüklüğüne ve ehemmiyetine göre (ortalama olarak her [illegible] Km. tesisat tulü için bir posta [illegible]sabile) postalar tertib edilir.

Madde 146 - Her takım başı[illegible]ve takım âmirinde kendi mıntakasının ve grup âmirinde de şehir [illegible]kasabadaki bütün tesislerin [illegible]plânı bulunur. Bu plânlar üzerinde yollar yol vaziyetine göre [illegible]r altı tesislerinin istikametleri [illegible]anlışsız ve ilk bakışta görülecek muhtelif renklerle belirtilecek. Sokak isimleri yanlışsız ve [illegible]unaklı olarak yazılır.

Madde 147 - Her şubeye aid [illegible]knik onarma işleri için birden [illegible]zla olarak teşkil edilen takımların hepsine birden bir takım [illegible]iri tayin olunur.

Bütün teknik onarma takımlarının hepsi bir grup âmirinin [illegible]ri altında bir grup teşkil eder[illegible]r. (Telgraf ve telefon ve demir[illegible]ları hariç) grup âmirine ayrıca [illegible]rde muavin verilir.

Madde 148 - Teknik onarma takımları grup âmirliklerine mahalli Nafıa veya Belediye Fen Müdürü, mühendis veya liyakatli fen memurlarının; muavinliklerine belediye fen memurları veya bu yolda yetişmiş iş adamlarının; takım âmirliklerine ve takım başılıklara elektrik hava gazı su ve kanal işlerinde yetişmiş ustabaşı ve ustalar getirilir.

Madde 149 - Teknik onarma gurup âmirleri icabında muhtelif teknik takımlarla itfaiye, can kurtaran, engaz kaldırma takımlarının karşılıklı yardımlarını da pasif korunma mevki veya bölge âmirliğinden isteyebilirler. Bu maksatla iş birliği yapılmak üzere muhtelif takımların sevki mevki veya bölge korunma âmirliğine aittir.

Madde 150 - Teknik onarma takımlarının bulunacakları yerler ve melzeme depoları hazardan tesbit edilir. Ve hayvandan korunmaları için lüzumlu tedbirler alınır.

Teknik onarma gurup âmirliği kendi takım merkezlerine ve diğer korunma teşkillerine telefonla bağlanır.

Madde 151 - Seferde teknik onarma takımlarındaki şahısların fazlalaştırılmasına ihtiyaç hasıl olursa bu husus takımlardaki şahısların ziyadeleşmesi suretile değil, yeniden takım vücude getirmek suretile yapılır.

Teknik onarma takımlarına alınacak şahıslar

Madde 152 - Teknik onarma takımlarının her şubesinde çalışacak şahıslar bütün çalışmalarını büyük bir dikkat ve bilgi ile yapabilecek eli işe yakın kabiliyette olanlardan ayrılır. Bu takımlarda çalışacakların bu işlerden iyi anlar, çevik, meleke sahibi ve soğuk kanlı olmaları lâzımdır. Bu vasıflar takım başılarda ve takım âmirlerinde daha ehemmiyetle aranır.

Madde 153 - Teknik onarma takım âmirleri ve takım başılarile mürettebatı çalışmakta oldukları tesisler kadrosu dahilinden askerlikle ilgisi olmıyan 18 ilâ 60yaşına kadar erkeklerden seçilir.

Ancak kadroları kâfi gelmediği takdirde yukarıdaki vasıfları haiz şahıslar hariçten alınır. Telgraf ve telefon merkezleri ile bürolarda kadınlardan da istifade edilebilir.

Teknik onarma takımlarının teçhizatı

Madde 154 - Teknik onarma takımları için lüzumu olan techizat bağlı 1, 2 ve 3 numaralı cetvellerde gösterilmiştir.

Bu takımlar, bu teçhizattan başkaca olarak ordu tipi gaz maskesi icap edenler gaz elbisesi ve eldiveni, gaz geçmez matra, pansuman paketleri ile teçhiz edilirler. Takımbaşılarda ve takım âmirlerinde ayrıca birer düdük ve bir cep elektrik feneri bulunur.

Madde 155 - Teknik takımlar teçhizatının iş sahasına çabuk nakil edilebilmeleri için büyük şehirlerde motörlü veya atlı vasıtalar ve nisbeten tesisatı bar muhitlerde el arabaları kullanmak lâzımdır.

Madde 156 - Her müessese, şirket ve belediye işletmekte olduğu tesislere aid bütün malzemenin yüzde (ikisini) yedek olarak hazardan temin ve depo eder. Hususile yurd dışından getirilmesine kat; i lüzum olan malzemenin bir senelik miktarı yüzde 2 den fazla ise bir senelik ihtiyaca yetecek kadarını hazardan depo eder.

Tahrip edilmiş tesisatta yapılacak işler

Madde 157 - Bombardıman tesirile harap olmuş ve tehlikeli hal almış olan elektirik kablo ve telleri, su ve kava gazı depo ve borularının civarı tahdid edilerek halkın teması men edilir.

Bu vaziyetlerde ilk vazife polisindir. (Polis bulunmayan yerlerde jandarmanındır) polis (jandarma) tehlikeli sahayı derhal münasip bir vasıta ile kordon altına alır. Bundan sonra icap eden tedbir ve tamir teknik onarma takımları tarafından yapılır.

Madde 158 - Yangına karşı şehir ve kasabaların susuz kalmaması, bombardıman esnasında da çalışması kat'i lüzumlu olan merkez ve mahallerin ışıksız ve susuz kalmamaları ve sığınakların havalandırılmaları için buralarda her an elektrik ve su cereyanlarının, telefon hatlarının sağlam ve faaliyette bulunması tercihan temin edilir.

Teknik onarma takımlarının yetiştirilmesi

Madde 159 - Pasif korunma mecburiyetine tabi tutulan şehir ve kasabalarda teknik onarma takımlarına ayrılacak şahıslar, proğramlarına göre Nafı'a Vekâletince açtırılacak kurslarda yetiştirilir. Kurs müddeti,diğer pasif kurslar da dahil olduğu halde senede nihayet 30 saattir. Kursta evvelâ gurup âmirleri, takım âmirleri ve takım başları yetiştirilir.

Teknik onarma takımlarında vazife alacak takım başı ve takım âmirleri her müessesede kendi iş şubesinde yetişmiş ve askerlik ilgisi olmıyanlardan seçildiği takdirde bunların hususî bir kursa tabi tutulmalarına lüzum yoktur. Bunlar ihtisaslarına ve ehliyet derecelerine göre öğretmenlikte istihdam edileceklerdir.

Kurslar nazarî ve ameli olmalı ve vuku bulacak arızaların tamirleri sırasında hakikî tatbikatlar yaptırılmalı ve maske ile iş görmek hususu da talim edilmelidir.

— Sonu var —

Tapu Sicil Muhafızlığından

Şarkiyan mahallesinden Çırak hoca oğlu Şükrü veresesi ilıce mevkiinde bir kıt'a bağı senetsiz tasarrufata ve cedlerinden intikale müsteniden namlarına tapulatmak istemeleri dolayısile mezkûr bağın hukukî vaziyetinin tedkiki için 17-9-939 pazar günü mahallîne memur gönderileceğinden bu hususta tasarruf iddiasında bulunanların gününde keşif memuruna veya daha evvel tapu idaresine ellerindeki müsbit vesikalarla müracaatları ilân olunur.

YİTİK ŞAHADETNAME

Gazipaşa ilk okulundan almış olduğum şahadetnameyi zayi ettim. Yenisiri alacağımdan eskisinin hükmü olmadığını ilân eylerim.

Yeniyol Hacıdavut Mahallesi
Boşnak o. Burhanettin Buşanlı

Daimi Encümenden

3-7-939 Tarihinden itibaren ihalât kanununun 43 üncü maddesinde yazılı ahkâm dairesinde açık eksiltmeye konulduğu ve derecatı kanuniyeden geçirildiği halde alıcı çıkmayan vilâyet aygır deposunda mevcut damızlıkların 939 mali yılı ihtıyaçları olarak tesbit olunan azı 11000 çoğu 11500 kilo yulaf ile azı 13100 çoğu 13200 kilo kuru otu eylûlun 25 inci pazartesi günü saat 15 de ihalesi yapılmak üzereyeniden 20 gün müddetle açık eksiltmeye konulduğundan alıcı olanların Daimî Encümen kalemine müracaatları ilân olunur. 1-3

Çorum Vakıflar Memurluğundan

Vakfı	Cinsi	Mevkii	Mülâhazat
Abdulbaki Paşa	Dükkân	Kalaycılar	
Baltalı	»	Çarıkcılar	
Yukarı Azapahmet	»	Bezazlar	
Hacıyusuf camii	Ev	Hacıyusuf sokağında	48 sehimde 28 sehmi
Hacıyusuf Camii	»	» »	yarısı
Hacı Hasan camii	Dükkân	Attarlarda	
Muradırabi camii	»	Uzun çarşı	4 de bir sehmi vakıf
Karakeçili	Ev	Karakeçili M.	
Tahtalı	Kahve	Çöplük	4 de 1 sehmi vakıf
Aynalı	Dükkân	»	

Yukarıda vakıfları cinsleri ve mevkileri yazlı gayri menkuller 21 ağustos 939 tarihinden itibaren bir ay müddetle ve açık artırma suretile milkiyetleri satılığa çıkarılmıştır. İhale günü olan 12 eylûl 939 salı günü saat 15 de ihaleleri yapılacağından yüzde yedi buçuk nisbetinde teminat akçalarile birlikte isteklilerin evkaf idaresine muracaat etmeleri ilân olunur. 3-3

Defterdarlıktan

Borçlunun İsmi	Mevkii	Cinsi	Hududu
Tütüncu o. Mehmet	Çepni	Dükkân	Sağı 20 solu 22 ve 1 arkası 25 nolu parsel önü yol
Ak Mehmet o. ölü Mehmet Ali	»	Ahşap ev	Sağı 8 ve 10 solu 12, 14 arkası 14, 19 önü yol
Bıyık o. Hacı Ali	Tepecik	Hane	Sağı 9 ve 11 arkası 19, 22 önü 11 parsel yol

İsimleri yukarıda yazılı mükellefler borçlarını vaktinde vermemiş olduklarından hazine namına mahcuz hizalarında mevki huduf ve cinsi gösterilen üç parça emvali gayri menkuleleri 21 gün müddetle açık artırmaya çıkarılmış idi bu müddet zarfında verilen peyler haddilâyık olmadığı ve bazılarında hiç talip çıkmadığı cihetle bedeli berveçhi peşin olarak tahsili emval kanunu hükümleri dairesinde vilâyet idare heyetinden ikinci defa olarak on gün müddetle müzayedeye çıkarılmış olmakla talip olanların yevmi ihale olan eylulün 12 nci salı günü saat 14 de bu babdaki dipozito akçalarile birlikte vilâyet idare heyetine müracaatları ilân olunur.

Daimi Encümenden

10-8-939 Tarihinde ihale edilmek üzere eksiltme müddeti 10 gün uzatılan merkezi vilâyet idarei hususiye ve şubelerinin 939 malî yılı ihtiyacatından azı 10 çoğu 20 ton Çeltek maden kömürü ile azı 2000 çoğu 5000 kilo odununa alıcı çıkmadığından ihalat kanununun 43 üncü maddesinin son fıkrasına tevfikan bir ay içinde pazarlıkla muamelesi temamlanmak üzere eksiltmenin devamı takarrür ettiğinden talip olanların bu müddet içinde daimi encümen kalemine müracaatları ilân olunur. 4-4

Daimi Encümenden

Vilâyet Daimi Encümeninin 3-7-939 gün ve 525 sayılı karariyle ihalesi feshedilen Çomar mevkiindeki değirmen taşı ocağının bakiye müddeti olan 5-Mayıs-940 tarihine kadar işletmesinin rüsumü nisbiyesi maktuiyet usulu ile ve açık artırma suretile eylûlun 11 inci pazartesi günü saat 15 te ihale edileceğinden alıcı olanların Vilâyet Daimi Encümen kalemine müracaatları ilân olunur. 2-2

Daimi Encümenden

14 - 8 - 939 tarihinden itibaren eksiltme müddeti 10 gün uzatılan 499 lira 45 kuruş bedeli keşifli memleket hastanesi dahiliye pavyonu odaları zemininde yapılacak mozayik ve beton inşaatına alıcı çıkmadığından ihalât kanununun 43 üncü maddesinin son fıkrasına tevfikan bir ay içinde pazarlıkla muamelesi temamlanmak üzere eksiltmenin devamı tekarrür ettiğinden alıcıların bu müddet içinde daimi encümen kalemine müracaatları ilân olunur. 2-4

Daimi Encümenden

15-8-939 tarihinden itibaren eksiltme müddeti on gün uzatılan hastanenin maden kömürü, şeker, nohut, mercimek, kuru fasulya ve arpasına alıcı çıkmadığından ihalât kanununun 43 üncü maddesinin son fıkrasına tevfikan eksiltmenin bir ay içinde pazarlıkla muamelesinin temamlanması tekarrür ettiğinden alıcı olanların bu müddet içinde Daimi Encümen kalemine müracaatları ilân olunur. 2-4

SATLIK DEPO

T. K. Çorum Şubesinden

Türk Hava Kurumuna ait olup Çepni mahallesinin 53 ada 7 parsel numarada mukayyet sağı yol solu 9, arkası 6 - 5 parseller önü yol ile mahduf olan bir bap zahire deposu 25-9-939 pazartesi günü saat 15 de ihale olunmak üzere müzayedeye konulmuştur. Taliplerin Hava Kurumu şubesine müracaat etmeleri ilân olunur. 1-3

Daimi Encümenden

26-8 939 tarihinden itibaren ihalât kanununun 43 üncü maddesinde yazılı ahkâm dairesinde açık eksiltmeye konulduğu ve derecatı kanuniyeden geçirildiği halde alıcı çıkmıyan Vilâyet merkezindeki ilk mekteblere muktazi azı 75 çoğu 85 ton çeltek maden kömürü ile azı 34000, çoğu 44000 kilo odunu eylulûn 18 inci pazartesi günü saat 15 te ihaleleri yapılmak üzere yeniden 20 gün müddetle açık eksiltmeye konulduğundan alıcı olanların Daimî Encümen kalemine müracaatları ilân olunur. 1-3

Daimi Encümenden

28-8-939 tarihinden itibaren eksiltme müddeti on gün uzatıldığı halde alıcı çıkmıyan Nafı'a dairesi silindirlerine muktazi 100 ton Çeltek maden kömürü 10 ton odun, 200 kilo çıranın ihalât kanununun 43 üncü meddesinin son fıkrasına tevfikan bir ay içinde pazarlıkla muamelesinin tamamlanması için eksiltmenin bir ay uzatılması tekarrür etti ginben alıcı olanların bu müddet içinde Daimî Encümen kalemine müracaatları ilân olunur, 1-4

Daimi Encümenden

Nafıa kamyonunun 939 malî yılı ihtiyacı olan 225 teneke benzin, 10 teneke vagum, 1 teneke valvalin yağları eylûlun 13 üncü çarşamba günü saat 15 de ihaleleri yapılmak üzere 15 gün müddetle açık eksiltmeye konuldu ğundan alıcı olanların Encümen kalemine müracaatları ilân olunur. 1-2

Doğum Evi Baş Hekimliğinden

Müessesemizin 939 yılına ait 9 aylık ihtiyacı olan 3000 kilo koyun, dana eti ile 40 ton sömikok kömürü 1-9-939 tarihinden itibaren 20 gün müddetle eksiltmeye konulmuştur. Mezkûr müddetin hitamı olan 20-9-939 tarihinde taliplerin sıhhat müdürlüğünde bulunmaları ilân olunur. 1-3

Çorum P. T. T. Müdürlüğü

1 - Bir ay pazarlık dev... de talip çıkmadığından bir... işlerin yapılmasından sarf... olunarak yeniden tanzim... keşifnamesi mucibince Çor... T.T. mrekezinde yapılacak... lira 3(kuruşluk tamir... tadilat işi 5-9-939 tari... itibaren tekrar onbeş gün... detle açık eksiltmeye kon...

2 - Eksiltme 20-9-939 p... ba günü saat 15 de Çorum... müdürlüğünde yapılacaktır.

3 - Muvakkat teminatı ... 78 kuruştur.

4 - Eksiltme şartnames... şifnamesi Çorum müdürl... şefliğinden bedelsiz verilir.

Tapu Sicil Muhafızlığından

Türkayşe köyünün top... mevkiinde Süleyman oğlu M... nısıf hissesini meyanede... almak suretile Bayram o... dan Mehmet mahtumu İsm... fından namına tapu senedi... üzere vaki talebi ve mezk... ların tasarrufunun tahki... 17-9-939 pazar günü bir... gönderileceğinden mezkûr... tasarruf iddiasında bulun... şimdiden tapu sicil muha... veyahut mezkûr günde... başında hazır bulunarak... memura iddialarını söy... ilân olunur.

DÜZELTME

23-8-939 Gün ve 98... gazetemizin dördüncü s... deki Vakıflar Memuri... milkiyet satışına aid ilân... günü 19 Eylûl salı iken ya... 12 Eylûl olarak yazılmış... fiyet tashihen ilân olunur.

YİTİK MÜHÜR

Köyümüz ihtiyar heyet... ğı sıfatile tatbikli bulun... mühürlerimizi gaip ettik... yenisini alıyoruz. Eskisi... mü yoktur.

İskilip İbik köyü ihtiyar he...

Aza: Musa Eskici

Aza: İsmail Çağlar

YİTİK MÜHÜR

Tekaüd maaşı almak... ğum mühürü yitirdim. B... yenisini yazdırdım eski ... hükmü yoktur.

Osmancık Uluçami Top...

Sıddıka Erol

KURULUŞ TARİHİ: 192...

İDARE YERİ

vilâyet matbaası

ÇORUM

— Her hafta Çarşamba günleri çıkar vilâyet gazetesidir —

YIL: 18 — No. 986

ÇARŞAMBA

13 - Eylûl - 1939

Nushası - 2 - kuruştur

Memleketin Umumî İstihsalâtı Arasında Ekim İşlerinin Bugünkü Ehemmiyeti

Avrupada başlayan harp, yurdumuzun ve milletimizin her bakımdan daima kuvvetli bulunmasını icap ettirmektedir. Bunun için devlet ve hükûmetce kendilerine düşen vazifeler dikkat ve hassasiyetle yapılmakta ve bütün tedbirler tam ve kuvvetli bir surette alınmış bulunmaktadır.

Milletimiz yurdun muhafazasında tek bir vücut gibi her zaman, dikkatle hadiseleri takip etmektedir. Sayın Başvekilimizin Büyük Millet Meclisinde söyledikleri ve daha evvel halka sarahaten bildirdikleri veçhile memleketimizde herşey yolunda gitmektedir. Her işimiz normaldir. Bu sırada en büyük vazife : Her kesin işiyle gücüyle hiç bir endişeye kapılmadan çalışması olmalıdır. Herkes şimdiye kadar olduğu gibi, şimdensonra da çifti ne, çubuğuna sarılarak çalışmalıdır. Başkalarının harp ettiği bir zamanda yurdumuz için en büyük kuvvet ; halkımızın ekim işlerine daha fazla ehemmiyet vererek memleket istihsalâtını arttırması olmalıdır.

Bu sebeble halkımızın, Devlet Büyüklerinin memleket ve milletin yüksek menfeatlerini en yüksek görüş ve kavrayışla ellerinde bulundurdukları şu sırada memleketin imarı, halkımızın refah ve istirahatı yolundaki mesaisine de devam etmekle deraber, bir taraftanda yurdun her an ve zemanda müdafaasına hazır bulunmak için tedbirleri almış ve almakta bulunmuş olduğnnu görmekle müsterih bulunmaklığımız, her kesin iş ve güçlerine eskisinden daha fazla sarılmasını mümkün kılmaktadır.

Şu sırada, yurdun her sahada istihsal kudretini arttırmak vatandaşların en birinci vazifesidir.

Vilâyetimiz dahilinde halkımızın büyük bir kısmının ziraat erbabından bulunmaları dolayısile işleri üzerindeki çalışmalarını daha büyük şekilde yapmalarında hem millî bir vazifenin yerine getirilmesi ve hemde kazançlarının arttırılması temin edilmiş olacaktır. Şu veya bu şekilde bir şey düşünmeye mahal kalmadan eskisi gibi her kesin iş ve güçlerile uğraşmalarını ve vergi mükellefiyetlerini yerine getirmelerini Çorum gazetesi sayın okuyucularına tekrar eylemeği millî bir vazife bilir.

B. M. Meclisi pazartesi günü açıldı Sayın Başvekilimiz Çok Kıymetli Beyanatta Bulundular.

Büyük Millet Meclisi, yaz tatiline girmeden verdiği karar mucibince dün saat onbeşte B. Abdulhalik Rendanın reisliğinde toplandı. Başvekilimizin beyanatta bulunacağı haberi, kor diplomatik ve dinleyici localarını doldurmuştu. Celse açılınca Başkan sözü Başvekilimize verdi ve muhterem Refik Saydam, Meclisin büyük bir dikkatle dinlediği ve zaman zaman sürekli alkışlarla kestiği şu mühim beyanatta bulundu.

Muhterem arkadaşlarım,

İki aylık bir tatil devresinden ve müntehiplerinizle yakından temastan sonra, verdiğiniz karar veçhile bugün toplanmanız, hükûmetiniz için çok ferahlı ve kendisine kuvvet verecek bir hadisedir. Hepinizi hürmetle selâmlarım.

Bu iki ay içinde, Avrupa vaziyetinde vukua gelen elim hâdiseler malûmunuzdur. Aylardanberi sulhu muhafaza için yapılan bütün teşebbüsler maalesef müsbet bir neticeye varmamış, emrivaki olunacaya kadar bertaraf edileceğini ümit etmekten hâli kalmadığımız harp, başlamıştır. Ümitlerimizin tahakkuk edememesinden hepimiz muzteribiz.

Türkiye Cümhuriyetinin siyaseti, bu son zamanların mühim vekayii içinde, aynı istikameti muhafaza etmiş, aynı teyakkuz ve dikkatle muntazar inkişafını takipeylemiştir.

Muharip devletlerle vaziyetimiz:

Muharip taraflarla münasebetlerimiz normaldir ve beynelmilel münasebat kaidelerine uygundur. Almanya ile aramızda doğrudan doğruya bir siyasî ihtilâf mevzuu yoktur, Polonya ile münasebetlerimiz ise hemen daima arızasız ve dostane olmuştur. İngiltere ve Fransa ile malûmunuz olan muayyen esaslarda menfeat iştirakimiz ve müşterek telekkilerimiz vardır. Bu memleketler ile müzakeresine başladığımız nihaî muahedelerin en dostane bir hava içinde görüşülmesi devam etmektedir.

Aziz arkadaşlarım,

Biz bugünkü harbin haricindeyiz. Bu harbin memleketimize bulaşacak inkişaflar göstermemesini temenni ediyoruz. Memleketimizin bazı yerlerinde alınış olduğumuz askeri tedbirler, ancak ihtiyat tedbirleridir.

Sovyetlerle münasebetlerimiz dostçadır ve öyle kalacaktır.

Arkadaşlarım;

Komşumuz Sovyet İttihadı ile münasebatımız dostanedir ve dostane kalacaktır. (Bravo sesleri, alkışlar) Alâka ve rabıtalarımızda hiç bir değişiklik yoktur. Temaslarımız ve mutat olan fikir teatilerimiz her zamanki gibi samimidir.

Harici siyasetimizin diğer unsurları, son defaki maruzatımdan beri, size arzedilecek bir tebeddül göstermemişlerdir.

Hakkından emin olan milletimiz; hakka ve kuvvetine dayanan politikasında kükünle, şuurla ve halkının duyduğu memnuniyeti tebaruz ettiren bir söylev verilmiş ve Docentlerden Cemal Alagöz tarafından mukabelede bulunulmuştur.

Samimî ve kültürel hasbühallerle memleketin tetkike değer yerleri etrafında izahat aldıktan sonra geç vakıt istirahate çekilen heyet, ertesi pazar günü Alacahüyük kazası ve İskilib ve Osmancık kazalarında gezdikten sonra Amasya müteveccihen şehrimizden ayrılmışlardır.

VALİMİZ TEFTİŞTE

Kıymetli Valimiz Sayın Bay Salih Kılıç kazalardaki teftiş gezilerine başlamışlardır.

Bu münasebetle geçen perşembe günü yanlarında Vilâyetimiz Jandarma Komutanı da bulunduğu halde yeni açılmış bulunan Kırk dilim yolu üzerinde tetkikatta bulunup Osmancık kazasile Hacıhamza köyünü şereflendirerek mahallî tetkiklerde bulunan Sayın Valimiz, toplu bir halde Osmancık halkiyle de kaza işleri ve ihtiyaçları üzerinde görüşmelerde bulunarak gece geç vakit şehrimize dönmüşlerdir.

MÜSABAKA

Hususî Muhasebe kadrosunda açılmış olan 10 lira maaşlı memuriyet için Eylûlun 21 inci perşembe günü vilâyet merkezinde müsabaka icra kılınacaktır.

ÖĞRENCİ HEYET

Dil, Tarih ve Coğrafya Enstitüsü Coğrafya kısmı öğrencilerinden 18 zi Docentlerden Cemal Alagöz ve Niyazi Çıtakoğluda dahil olduğu halde ayın onuncu cumartesi akşamı şehrimize gelmişlerdir.

Şehrimiz Halkevi tarafından bu heyet şerefine bir ziyafet verilmiş ve bu ziyafette Vali Sayın Bay Salih Kılıç ve Parti ve Belediye Reisi Dr. Pertev Kaleli Oğliyle Halkevi Başkanı, Mektupçu, Maarif ve Orta okul Direktörü ve diğer Maarif mensubları da bulunmuşlardır. Bu münasebetle Sayın Valimiz Bay Salih Kılıç tarafından, Kültür sahasında verimli tetkikat yapmak maksadile büyük zahmet ve külfetlere katlanan değerli heyetin şehrimize uğrak vermelerinden Çorum

NAZIM BİNGÖL

Uzun yıllar şehrimizde mühim memuriyetler verip bütün Çorum halkının sevgi ve saygısını kazanmış olan kıymetli komutanlarımızdan Albay Nazım Bingöl bu kere atandıkları yeni vazifelerine başlamak üzere şehrimizden ayrılmışlar ve başta Sayın Valimiz Bay Salih Kılıç olmak üzere süel ve sivil bütün erkân ve zabıtan ve çok galabalık bir halk kitlesi tarafından uğurlanmışlardır. Sayın Komutana uğurlu yolculuklarla yeni vazifelerinde yüksek muvaffakıyetlerini temenni eyleriz.

teyakkuzla yürümekte devam edecektir. (Bravo sesleri, alkışlar)

Gurur veren mesut hâdiseler

Muhterem Arkadaşlarım;

Memleketimizde memnuniyete değer bir sükûn mevcuttur. Halkımız, huzur ve emniyet içinde iş ve güçleriyle meşguldür. Türkiyede inzibat ve asayiş, hiç bir medenî memleketten daha zayıf değildir. Milletimiz, beynelmilel buhranın inkişafını vekar ve metanetle takip ediyor. Milli Şef'e yüksek Meclise bağlılığı ve itimadımızla mübahi olan hükümetinize karşı itimadı iftihar ve hattâ gurur verecek derecededir. (Bravo sesleri, alkışlar) İnsanlığa arız olan ve inkişaf seyriyle devam müddeti, tahribatının derecesi bu günden kestirilemiyen büyük buhran karşısında, milletimiz için en isabetli hareket tarzının ihtiyar edildiğine ve bundan sonra da bu yolda şuurlu bir surette yürüneceğine herkesin inandığını görmekle kuvet ve inşirah duymaktayız. (Bravo sesleri).

Barem, memnuniyet ve inşirah uyandırmıştır.

Arkadaşlarım,

Tatilden evel kabul buyurduğunuz Barem kanunu tatbik mevkiine girdi. Bundan müteessir olacak vatandaşların adedi az olmamasına rağmen, alâkadarlar bu kanunun tatbikatını sükûnetle karşılamakta, hattâ bunların büyük bir ekseriyeti, bundan vicdanî bir memnuniyet ve inşirah duymaktadır, kanaatindeyiz.

Elde ettikleri menfaatlerin bir kısmından mahrumiyete mukabil bu kanunun bertaraf ettiği hal, yani memlekette yaptığı tahribattan millî bünyenin kurtulmuş olması, kendilerini, vicdanlarını sıkan bir huzursuzluktan kurtarmıştır. Bunu emniyetle huzurunuzda arz edebilirim.

Türk çocukları, her hangi bir saikin kendi aralarına soktuğu müsavatsızlığı ve içtimaî nizama müteveccih arızayı, velev kendi maddi menfaatlerine uygun da olsa, asla hüsnü telâkki etmezler. Ve böyle bir arızanın bertaraf edilmesini beklerler, hattâ onun için bizzat çalışırlar, kanaatindeyiz. Biz, bu tecrübede de bu hakikatin tecelli ettiğini görmüş olmakla müsterihiz.

İktisadî işlerimiz daha verimli şekilde inkişaf ediyor.

İktisadî sahadaki çalışmalarımız, alâkalı vekâletler arasında yapılan son iş taksiminden sonra daha verimli bir şekilde inkişaf etmektedir. Devlet sanayi programlarının tatbik ve ikmaline, açılmış fabrikaların faaliyetlerinin daha iyi tanzimine dikkatle çalışılmaktadır. Meclis Parti grupumuzun son direktiflerinden mülhem olarak devlet sanayii ve madenleri işlerinde ve umumi olarak sanayi ve maadin kredisinin daha müsmir esaslar dahilinde tanzimi üzerinde tesirler şümullü olacak ve iktisadî hayatımızın inkişafına cevap verecek tedbirler ittihazını ehemmiyetli bir mevzu olarak ele almış bulunuyor. Bu hususiaki kanun lâyihaları kısa bir zamanda huzurunuza gelecektir.

Yeraltı servetlerinin araştırılması faaliyeti, muntazam bir program altında devam etmekte ve başlıca devlet madenlerinin geniş mikyasta istismarı yolundaki faaliyete hız verilmektedir. Ergani bakır madeni işlemeğe başlamıştır. Murgul madeninin de teçhizatına çalışılmaktadır. Kömür istihsalâtında, mevcut vasıta, şart ve imkânların israfına mahal verilmiyerek azamî neticeler elde etmek için her türlü gayret sarfolunmaktadır. Bununla beraber bu mevzuda istihsalâtı teşkilâtlandırmak ihtiyacı karşısında bulunduğumuzu işaret etmek isterim. Kömür havzasının devletleştirilmesi için de teşebbüse girişilmiştir. Cumhuriyetin büyük eseri ve Türk sanayiinin en büyük temelini teşkil eden Karabük demir ve çelik fabrikalarının şu anda il istihsalini vermekle Milli sanayiimize kudretli bir unsur katmış olduğunu arzetmekle sevinç duyarım. (Bravo sesleri, alkışlar).

İç piyasa ve ticaret vaziyetimiz :

Arkadaşlarım,

Büyük meclisin tatil devresine girmesini takip eden aylarda hükûmetimizin, ticaret Politikası ve bunun tatbikatı üzerinde ehemmiyetli faaliyeti olmuştur.

Hariçi ticaretimize yeni istikametler verilmesi şeklinde başlıyan bu faaliyete, Avrupada harbin başlamasını müteakip, bir taraftan daha fazla kuvvet verilirken, diğer taraftan da dahili fiyatlarımızın makul hadlerde tutulabilmesi, iç pazarların harekete getirilmesi mevzuları süratle ele alınmış, mahsullerimizin kıymetlendirilmesi ve kredilenmesi ile meşgul teşekküllere yeni vazifeler verilmiş, bankalardan mevduatın çekilmesi teşebbüsati Milli bankalarımızın ve Merkez bankasının müşterek mesaisi ile şimdiye kadar sarsıntısız bir şekilde idare edilmiş olduğu gibi : son günlerde iç piyasada görülen bazı ihtikâr hareketlerini, daha ilk adımda akamete uğratacak tertibat ve ihzarata da girişilmiş bulunmaktadır. (Bravo sesleri)

Müsaade buyurulursa bu işlerin her biri hakkında kısaca maruzatta bulunmak isterim :

Yeni anlaşmalar üzerinde

İç fiyatlarımızla dünya fiyatları arasındaki muvazenesizlik yüzünden, merkezî Avrupa devletleri haricinde kalan memleketlere yaptığımız ihracatımızın son senelerde arzettiği müşkülâtı bertaraf etmek için, bazı büyük devletlerle ticaret anlaşmalarımızı ihracatımıza imkân verecek bir şekilde tanzime gayret ederken, aramızda anlaşma mevcut olan ve olmayan memleketlerle ticaretimizi kolaylaştıracak âcil tedbirlere de tevessül eylemiş bulunmaktayız. Fransızlarla yapılan ticaret anlaşması, İngiliz takas listesinde kredi anlaşmasında mevzuubahis olan mahdut mallardan maada bütün ihraç mallarımızın idhal edilmesi, Kanada ve Mısır ile olan ticaretimizin inkişafına engel teşkil eyliyen bazı kararların kaldırılması bu meyanda zikrolunabilir. Bu suretle başlıca ihraç maddelerimizin sürümü teshil edildiği gibi ; sanayiimizin muhtaç bulunduğu bazı ham maddelerin idhal imkânları da temin edilmiş olmaktadır.

Takas işlerinin tanzimi

Harici mübadelâtta temayül eylediğimiz takas muamelelerini intizam altına almak, idhalâtımızı müşkülâta maruz kılan prim yükselmelerine mani olmak ve bunları iç ve dış piyasa icaplarına göre ayarlamak gayesile üç büyük millî bankamızın iştirakiyle, kuvvetini Türk parası kıymetini koruma kanunundan alan bir takas limited şirketi kurulmuştur. Direktiflerini Ticaret ve Maliye Vekâletlerile Merkez Bankamızın mümessillerinden müteşekkil bir komisyondan almak suretile işleyen bu teşekkül, pek kısa bir zamanda gerek takas primlerini tanzim, gerek başıboş bir halde cereyan eden ve çok defa spekülâtif bir mahiyet alan hareketlere mani olmak bakımından değerli mesaide bulunmuş, prim seviyelerinde mühim sayılacak tenzilât teminine muvaffak olduğu gibi, irhacat ve idhalât tacirlerimize de itimat edilebilecek emin bir mesned olmak itibarile, her tarafta memnuniyet uyandırmıştır.

Büyük ehemmiyet verdiğimiz meselelerden biri de, zirai mahsullerimizin fiyatlarını hakikî piyasa icapları haricindeki âmillerin tesiri altında kalarak düşmekten korumak ve bu suretle bunlara değer fiatlarla satışını temin lemektir.

Bu hedefe yaklaşmak bir taraftan ihraç imkânları cut oldukça bazı mühim maddelerimiz için ihracatçılar müşterek ve mütesanit bir rette hareket etmelerini te edecek tacir birlikleri vücude tirmek suretiyle fiatlar ma badlerinde korunmak istenil inhisarlar umum müdürlüğü piyasada nazımlık hizmetini gö cek şekilde, mübayaatta bul ması temin olunmuş; ve di taraftan bugünkü ahval ve ihdas ettiği bazı mahallî sıkı vaziyetleri önlemek üzere üz incir, fındık bölgelerinde s kooperatif teşkilâtımızın faali leri genişletilerek ortak olm müstahsillerin mallarını da t lamak ve bu mallar mukabilin avans vermek teşebbüsüne gi şilmiştir.

(Bravo sesleri).

Halen satış kooperatiflerim malî bunyelerile mütenasip şuret'e idare edilen bu ilk hare ti takviye eylemek, bu teşekk lerin ihdas edecekleri senet reeskont muamelesine tâbi tut sureti ile kendilerine daha ge bir faaliyet sahası açmak rarındayız.

Mazideki vak'aların tekrarına meydan vermiyeceğiz

Son günlerde iç piyas görülen bazı ihtikâr hareket münasebetile aldığımız tedb rden de bahsedeyim. Üç evvel reşrettiğim bir tebliğ memlekette en az bir sene ihtiyaçtan fazla işe mev bulunduğunu, zarurî maddel hemen kâffesinin ya ihracı veya lisansa tâbi tutulduğ ihtikâra teşebbüs edecekler kında hükûmetin en şiddetli surette takibata geçeceğini e lıca efkârı umumiyeye izah miştim. Mazide hepimizin sa olduğumuz vukuatın tekerrü fırsat ve imkân verilmiyece (Bravo sesleri, alkışlar). Şi den idari ve kanunî b tedbirlere müracaat edilmiş ol la beraber, bu hususiaki zuatımızın ikmal ve takviyesi gelditği neticesine de vardık maksatla, iki kanun lây bugünlerde yüksek huzur takdim olunacaktır.

Harici duruma nazaran, istihsali teşvik ve takviye mek başlıca meşgalemiz olaca Bütün resmî teşkilâtımız da sadı temin edecek şekilde t edilmiş bulunmaktadır. Zirai

alin inkişafına yarıyacak bir bir olmak üzere, zirai kredilerinden âhiren yapmış olduğu tenzilâtı da zikreylemek mdır:

Kredi Faizlerinde Ucuzlama

Ziraat Bankasının zirai kredi satış kooperatiflerine yüzde faizle açmakta olduğu kısa eli kredilerden istihsale taaleden ve takriben 12,000,000 ya baliğ olan kısmının faizyüzde 5,25 haddine indirilgibi; Bankanın müstahsile rudan doğruya açtığı ve vaeri 5 seneye kadar yükselen a vadeli kredilerle, vadeleri eneden fazla olan uzun vadeli edilerin faizleri de yüzde 8,5 yüzde 6 ya tenzil edilmiş unmaktadır. Bu nisbet yüzde za yakın bir ucuzlama demektir. Alınan bu tedbir ile bir taatan kooperatiflerin himaye lesine diğer taraftan zürraın, etmenin demirbaşını teşkil eyen vasıtalarla teçhizine ve aat Vekâletinin zirai istihsal ğramının tahakkuk ettirilmeye daha fazla imkân verilmiş aktadır.

Zirai kredide faizlerin indinesi tesebbüsü yanında, açılan dilerin kolay işletilmesini ve bilsa formalitesinin az bir mekamaya tâbi tutulmasını esas şart rduk.

Bankalardaki mevcut

Ticarî hayatımıza ait tedbirarzederken bankalardan mevatın çekilme hareketi hakkında birkaç kelime söylemek isterim. kısım vatandaşlar bu ayın sında mevduatlarını geri almak bankalara müracaata başlaar. Mevduatın çekilme hareketi cen hafta şayanı ihmal olmak bir vüsatte iken, üç dört ndenberi evvelâ durgunlaşmış iteakiben tevakkufa yakın bir nzara göstemekte bulunmuştur. Vatandaşların bankalarımızdaki evduatları hakkında endişeye smeleri için hiç bir ciddî sebep ktur. Bankalarımız, şimdiye dar muhtelif vesilelerle bünlerinin sağlamlığını isbat etleri gibi, halen de bütün lepleri karşılayabilecek bir dmdadırlar. Vadeli mevduatın hi iadesine devam olunması nun en yeni ve bariz delilini kil eyler.

Hükûmetimiz, mevduatın çekile hareketi karşısında, talep ilen mevduatın herhalde iade unmasını en doğru bir yol olak kabul etmiş ve bu hususta icap ten tertibatıda almıştır. (Bravo sleri, alkışlar).

Zirai istihsal vaziyetimiz emin ve sağlamdır

Aziz arkadaşlarım,

Zirai istihsal vaziyetimiz emin ve sağlamdır.

Gıda maddeleri üzerinde her hangi bir sıkıntı varid değildir. Bereketli ve iyi kaliteli bir mahsul yılını idrâk etmiş bulunuyoruz. Evvelce de arzettiğim gibi, mevcudumuz yıllık ihtiyacımızın üstündedir. İstihsal kudretimiz eski devirlere nisbet edilmeyecek derecede yüksektir. Yalnız son sekiz-on yıl içinde ekim sahası asgarî bir hesapla yüzde otuz, alınan mahsul ise ortalama yüzde elli artmıştır. Bu artış bazı çeşitlerde yüzde yüzü bulmakta ve hatta aşmaktadır.

Geçen umumî harpten evvel büyük şehirlerimizin ekmek ve un ihtiyacının dışarıdan temin edildiğini hepimiz hatırlarız. Bugün ise buğday da ihraç edecek vaziyete geçmiş bulunuyoruz. Sekiz - on yıl evveline gelinceye kadar yirmi yirmibeş milyon kentalı ancak bulabilen buğday rekoltesi bu gün 35 - 40 milyon etrafındadirki ihtiyacımızın fevkindedir. Toprak mahsulleri ofisinin silo ve depolarındaki buğday miktarı bir buçuk milyon kentaldır. Köylü ve tüccar elinde de bunun en az iki misli bir stok kalmış olduğunu tahmin ediyoruz.

Pirinç, harbi umumiden evvel hemen temamen bir idhal maddesi idi, bugün pirincide ihtiyacımıza yeter derecede yetiştirmekteyiz. Ve daha fazlasını yetiştirecek vaziyetteyiz.

Şeker evvelce münhasıran hariçten tedarik ediliyordu. Bugün memleket içinde ve ihtiyacımızın yüzde yetmiş beşi derecesinde yapmaktayız.

Diğer bütün gıda ve iaşe maddeleri üzerinde de aynı inkişaf ve tezayüdü görmekteyiz. Fındık, kuru üzüm, incir ve emsali gibi bugün esas itibarile ihraç ettiğimiz mahsullerimizin de çok kesif ve yüksek kalorili gıda maddeleri olduğunu unutmamak lâzımdır.

Et bakımından da vaziyet müsait ve emindir. Hayvan miktarı yıldan yıla artmaktadır. Bu artış 929 a nisbetle yüzde kırkı bulmaktadır. Pamuk ve yünümüz memleket ihtiyacının çok fevkindedir.

Bu itibarla yeyim ve giyim maddeleri üzerindeki iç bir endişeye mahal yoktur. Bazı gıda ve iptidaî maddelerinin ihracı hususunda son zamanlarda yapılan takyidat, zaruret icabı değil, ihtiyat tedbiridir.

Ayni mülâhaza ile istihsali eksiltmemek, bilakis artırmak için icabeden bütün tedbirleride almak yolundayız.

Ordumuzun büyük kıymeti

Arkadaşlarım;

Tatil devresinin en göze çarpan mühim ve sevindirici hadisesi, Türk ordusunun, bu sene Trakya mıntakasında yaptığı büyük manevralardır. (Bravo sesleri, alkışlar) Reisicumhurumuz Millî Şefimizinde şeref verdiği bu manevralar, Türk milletinin hakikaten göksünü kabartacak bir intizam ve muvaffakiyetle cereyan etmiş ve Türk kumanda heyetinin olduğu kadar Türk erlerinin de ne azim ve ne kudrette olduğunu vazıhan göstermiştir. (Bravo sesleri, şiddetli ve sürekli alkışlar). Bunu huzurunuzda iftiharla ve emniyetle söylemekle bir vazife ifa ettiğime kaniim.

(Şiddetli alkışlar)

Demiryol Erzurumda

Keza, bu arada yine Türk azmile ve elile yapılan demiryollarımızın bir merhalesine daha geldik, Şimendüfer Erzuruma vardı (Şiddetli alkışlar).

Aziz arkadaşlarım;

Bugünün en mühim meselelerinden size hülâsatan bahsetmiş bulunuyorum. Büyük Meclisin işe başlaması bize hem kuvvet, hem emniyet verir.

Biz o kanaatteyiz ki bugünkü dünya badirelerinden, Türk vatanını ve Türk milletini ancak sizin isabetli kararlarınız koruyacaktır. (Şiddetli ve sürekli alkışlar).

Hava Taarruzlarına Karşı Pasif Korunma Nizamnamesi

Geçen sayıdan artan

KISIM: VIII

Enkaz kaldırma ve can kurtarma ve patlamayan bombaları kaldırma

Genel esaslar

Madde 160 - Bu kısım, hava bombardımanları ile tahrip edilen binalar enkazının kaldırılması ve yolların temizlenmesi, ve köprülerde vukua gelecek basit bozuklukların onarılması ve enkazın kaldırılması gibi işleri görmek üzere (enkaz kaldırma ve can kurtarma) takımları teşkil edilir.

Madde 163 - Her enkaz kaldırma ve can kurtarma takımında 8 - 10 kişiden mürekkep enkaz kaldırma postalarile, tecrid maskesi ile mücehhez 2-4 kişiden mürekkep bir can kurtarma postası bulunur. Enkaz kaldırma ve can kurtarma takımlarının başında ayrıca iyi yetişmiş ve bu işlerde mütehassıs bir takım âmiri bulunur.

Madde 164 - Enkaz kaldırma ve can kurtarma takımlarının miktarı, şehir ve kasabaların büyüklüğüne ve ehemmiyetine göre değişir. Nüfusu 100000 kişi olan bir şehir için 8 den aşağı olmamak üzere mahallin ihtiyacına göre korunma komisyonlarınca lüzumu kadar enkaz kaldırma ve can kurtarma takımı tesbit edilir. Bunlar şehrin büyüklüğüne göre muhtelif mıntakalara ayrılırlar.

Madde 165 - Birden fazla takım teşkil edilen şehir ve kasabalarda, bu takımların hepsi birden şehir veya kasabanın (enkaz kaldırma ve can kurtarma) guru

— Sonu var —

Enkaz kaldırma ve can kurtarma takımları

Madde 162 - Hava bombardımanları ile kazaya uğrayanların kurtarılması, zarara uğrayan binaların desteklenmesi veya yıkılması yollarda veya adi köprülerde vukua gelecek basit bozuklukların onarılması ve enkazın kaldırılması gibi işleri görmek üzere (enkaz kaldırma ve can kurtarma) takımları teşkil edilir.

Tapu Sicil Muhafızlığından

Çorumun Gürcü köyünden Yancı oğullarından Hacı Mustafanın sözü geçen köyde bir kıt'a hane ile üç parça bağı dede ve babasından intikal etmek suretile tahtı tasarrufunda iken beş sene evvel veresesi tarafından namlarına tescil ettirmek için ilmühaber yaptıkları cihetle mevzu gayri menkulleri 24-9-939 pazar tarihinde başında keşif ve tahkikat yapmak üzere memur gönderileceğinden tarihi ilândan itibaren bir hak ve iddia edenler varsa Çorum tapu sicil muhafızlığına müracaat eylemesi veyahut iddiasını isbat eylemesi için vesaikle beraber esnayı keşifte hazır bulunması ilân olunur.

ASKERİ S. A. KOMİSYONUNDAN

Alayın 939 ve 940 seneleri ihtiyacı için açık olarak eksiltmeye konulan aşada cins, miktar ve muhammen bedelleri ile muvakkat te'minat miktarları ve ihalelerinin gün ve saatleri yazılı üç kalem yiyecek maddelerinin eksiltmeleri hizalarında gösterilen gün ve saatlerde Çorum ordu evinde yapılacaktır. Şartnamelerini görmek isteyenler her gün istedikleri zaman komisyona muracaatla görebilirler. Taliplerinin muayyen gün ve saatlerinden bir saat evvel te'minatları ile birlikte komisyona muracaat etmelerini ilan olunnr.

Yiyecek madde	Muhammen B. Kilo	Lira	K.	Muvakkat T. Lira	K.	İhale gün ve saati	
Kuru fasulya	25000	2000	00	150	00	28-9-939	14
Nohut	5000	400	00	30	00	28-9-939	15
Mercimek	10000	700	00	52	50	29-9-939	14

1-3

SATLIK DEPO

T. C. Çorum Şubesinden

Türk Hava Kurumuna ait olup Çepni mahallesinin 53 ada 7 parsel numarada mukayyet sağı yol solu 9, arkası 6 - 5 parseller önü yol ile mahduf olan bir bap zahire deposu 25-9-939 pazartesi günü saat 15 de ihale olunmak üzere müzayedeye konulmuştur. Taliplerin Hava Kurumu şubesine müracaat etmeleri ilân olunur. 2-3

Daimi Encümenden

28-8-939 tarihinden itibaren eksiltme müddeti on gün uzatıldığı halde alıcı çıkmıyan Nafı'a dairesi silindirlerine muktazi 100 ton Çeltek maden kömürü 10 ton odun, 200 kilo çıranın ihalât kanununun 43 üncü meddesinin son tıkrasına tevfikan bir ay içinde pazarlıkla muamelesinin tamamlanması için eksiltmenin bir ay uzatılması tekarrür etti ğinben alıcı olanların bu müddet içinde Daimî Ençümen kalemine müracaatları ilân olunur, 2-4

Daimi Encümenden

Nafıa kamyonunun 939 mali yılı ihtiyacı olan 225 teneke benzin, 10 teneke vagum, 1 teneke valvalin yağları eylûlun 13 üncü çarşamba günü saat 15 de ihaleleri yapılmak üzere 15 gün müddetle açık eksiltmeye konuldu ğundan alıcı olanların Encümen kalemine müracaatları ilân olunur. 2-2

Doğum Evi Baş Hekimliğinden

Müessesemizin 939 yılına ait 9 aylık ihtiyacı olan 3000 kilo koyun, dana eti ile 40 ton sömikok kömürü 1-9-939 tarihinden itibaren 20 gün müddetle eksiltmeye konulmuştur. Mezkûr müddetin hitamı olan 20-9-939 tarihinde taliplerin sıhhat müdürlüğünde bulunmaları ilân olunur. 2-3

Daimi Encümenden

26-8 939 tarihinden itibaren ihalât kanununun 43 üncü maddesinde yazılı ahkâm dairesinde açık eksiltmeye konulduğu ve derecatı kanuniyeden geçirildiği halde alıcı çıkmıyan Vilâyet merkezindeki ilk mekteblere muktazi azı 75 çoğu 85 ton çeltek maden kömürü ile azi 34000, çoğu 44000 kilo odunu eylulûn 18 inci pazartesi günü saat 15 te ihaleleri yapılmak üzere yeniden 20 gün müddetle açık eksiltmeye konulduğundan alıcı olanların Daimî Encümen kalemine müracaatları ilân olunur. 2-3

Daimi Encümenden

14 - 8 - 939 tarihinden itibaren eksiltme müddeti 10 gün uzatılan 499 lira 45 kuruş bedeli keşifli memleket hastanesi dahiliye pavyonu odaları zemininde yapılacak mozayık ve beton inşaatına alıcı çıkmadığından ihalât kanununun 43 üncü maddesinin son fıkrasına tevfikan bir ay içinde pazarlıkla muamelesi temamlanmak üzere eksiltmenin devamı tekarrür ettiğinden alıcıların bu müddet içinde daimî encümen kalemine muracaatları ilân olunur. 3-4

Daimi Encümenden

3-7-939 Tarihinden itibaren ihalât kanununun 43 üncü maddesinde yazılı ahkâm dairesinde açık eksiltmeye konulduğu ve derecatı kanuniyeden geçirildiği halde alıcı çıkmayan vilâyet aygır deposunda mevcut damızlıkların 939 mali yılı ihtiyaçları olarak tesbit olunan azı 11000 çoğu 11500 kilo yulaf ile azı 13100 çoğu 13200 kilo kuru otu eylûlun 25 inci pazartesi günü saat 15 de ihalesi yapılmak üzereyeniden 20 gün müddetle açık eksiltmeye konulduğundan alıcı olanların Daimi Encümen kalemine müracaatları ilân olunur. 2-3

Çorum P. T.T. Müdürlüğünden

1 - Bir ay pazarlık devresinde de talip çıkmadığından bir kısım işlerin yapılmasından sarfınazar olunarak yeniden tanzim olunan keşifnamesi mucibince Çorum P. T.T. mrekezinde yapılacak 850 lira 36 kuruşluk tamirat ve tadilat işi 5-9-939 tarihinden itibaren tekrar onbeş gün müddetle açık eksiltmeye konmuştur.

2 - Eksiltme 20-9-939 çarşamba günü saat 15 de Çorum P.T.T. müdürlüğünde yapılacaktır.

3 - Muvakkat teminatı 36 lira 78 kuruştur.

4 - Eksiltme şartnamesi ve keşifnamesi Çorum müdürlüğü ile şefliğinden bedelsiz verilir. 2-3

Çorum P. T. T. Müdürlüğünden

Posta Münakasa İlânı

Her gün sefer yapmak şartile Çorum - Mecidözü Amasya arası otomobil postasının 939- 940, 940 941, 941 - 942 üç senelik nakliyati 7-9-939 tarihinden itibaren 15 gün müddetle açık eksiltmeye konmuştur.

Bu müddet zarfında takarrür edecek bedel haddi lâyik görülürse 22-9-939 tarihine müsadif cuma günü saat 14 de Çorum P. T. T. Müdürlüğünde ihalesi yapılacaktır.

Muhammen bedel 65 lira muvakkat teminat 58 lira 50 kuruştur.

İstekliler şartnamesini Çorum P. T. T. Müdürlüğü ile Şefliğinden bedelsiz alabilirler. 1-2

Daimi Encümenden

15-8-939 tarihinden itibaren eksiltme müddeti on gün uzatılan hastanenin maden kömürü, şeker, nohut, mercimek, kuru fasulya ve arpasına alıcı çıkmadığından ihalât kanununun 43 üncü maddesinin son fıkrasına tevfikan eksiltmenin bir ay içinde pazarlıkla muamelesinin temamlanması tekarrür ettiğinden alıcı olanların bu müddet içinde Daimi Encümen kalemine müracaatları ilân olunur. 3-4

YİTİK MÜHÜR

Almakta olduğum tekaüd eytam maaşında tatbikli mührümü gaip eyledim. Bu kere yenisini alacağımdan eskisinin hükmü olmadığını ilân eylerim.

Osmancı [illegible]cami Mahallesi
Öl[illegible] [illegible]h Kızı
R[illegible] Erol

İskilip Kaymakamlığın[dan]

İskilip Kazasına bağlı [...]ran Nahiyesinde her paz[ar] pazar kurulacağı ilân olu[nur].

Mecidözü Belediye Riyas[etinden]

1 - Belediyeye aza ol[...] aza seçmek hakkını hai[z] ların defterleri; her mah[alle] ayrı tesbit edilerek bele[diye] tahtası ve hükûmet ve ca[mi] salonlarına 12-9-939 dan [i]talık edilmiş olup 18-9-9[39] saat 18 de indirilecektir.

2 - İtiraz edenlerin [...] det içinde intihap enc[ümenine] müracaatları, müddet mür[urundan] sonra itirazın kabul edilme[z].

3 - Reyler: 28-9-939 pe[rşembe] günü sandığa atılmıya b[aşlana]cak ve 4-10-939 çarşamb[a] saat 17 de açılacaktır.

4 - 28-9-939 da Ca[mi] 29-9-939 da Tutluk, 30 9 [...] Sarıdede, 2-10-939 da Me[...] hallesi reyleri saat 9 da[n] kadar belediye salonun[da] 3-10-939 da Hıdırlık ma[halle] ayni saatte mahalle meyd[anında] ve 4-10-939 da Şeyhler [...] lesi mahalle camii salonu[nda] ayni saatte alınacağın[dan] sandık bu muayyen saat ve [...] lerde açılacak bulunduğun[dan] mahallenin kendi günlerin[de] vermeğe gelmeleri ve har[...] lerde gelenlerin reylerini[n] mıyacağı,

5 - Umumi nufus i[...] belediye meclisine 13 esas [...] yedek üye seçileceği ilân o[lunur].

Tapu Sicil Muhafızlığın[dan]

Çorumun Acıpınar köy[ünden] Kara Osman oğlu Meh[med] Emirce mevkiindeki bir kıt'a[...] nı bir senedir intikalen v[...] niza tahtı tasarrufunda old[uğun]dan bahsile vereseleri [...] Sefure, Ömer ve Hacer nam[...] tescil için muamele taleb[ine] karşı 17-9-939 tarihinde [...] line keşfi tahkik için memur [gön]derileceğinden yevmi ma[hsus]da keşif mahallinde bulunma[ları] yahut keşiften evvel işbu [gayri] menkul üzerinde hak taleb[inde bulunanlar]ın ellerindeki vesaikleriy[le tapu sicil] muhafızlığına müracaat et[meleri] ilân olunur.

KURULUŞ TARİHİ: 1921

İDARE YERİ

vilâyet matbaası

ÇORUM

Her hafta Çarşamba günleri çıkar vilâyet gazetesidir

YIL 18 — No. 987

ÇARŞAMBA

20 - Eylûl - 1939

Nushası - 2 - kuruştur.

[H]ARİCİYE VEKİLİMİZ

Moskovaya Gittiler

Dost Sovyetler Birliği Hariciye [K]omiserinin memleketimize yap[tı]kları ziyareti iade eylemek ve [b]u arada iki dost memleketi alâ[ka]dar eden meseleler üzerinde [g]onuşmak üzere vukubulan davet [ü]zerine Hariciye Vekilimiz Bay [Ş]ükrü Saraçoğlu Moskovaya ha[r]eket eylemişlerdir.

[A]NKARAYA DÖNEN VEKİLLER

İstanbulda bulunan Maliye Ve[k]ilimiz Bay Fuat Ağralı ayın 15 [in]de ve yine İstanbulda bulunmak[t]a olan İktısad Vekilimiz Bay [H]üsnü Çakırla Ziraat Vekili Muh[li]s Erkmen de ayın 17 inci günü [A]nkaraya dönmüşler ve istasyon[d]a bir çok zevat tarafından kar[şı]lanmışlardır.

PASİF KORUNMA TECRÜBESİ

Her hangi bir hava hücumuna [ka]rşı pasif korunma usullerına [ha]lkı alıştırmak gayesile yer yer [t]ecrübeler yapılmaktadır. Bu mak[sa]tla geçende İstanbulda ve ayın [1]5 inci günü de Ankarada birer [t]ecrübe yapılmış ve muvaffakı[yet]li neticeler elde edilmiştir.

YOL FAALİYETİ BAŞLADI

İkinci sonbahar çalışma mev[s]iminin girmesi dolayısile vilâye[ti]n her tarafında yol faaliyetlerine [b]aşlanılmış bulunmaktadır.

PARK GAZİNOSU

Şehrimizin yegâne mesire yeri [ol]up noksanlığı hasebile bugüne [ka]dar halkın [ihti]yacına lâyıkıyle [c]evap veren [...] göz önünde [b]ulundurulan şehir parkında Be[le]diye tarafından inşasına başlat[ı]lmış olan modern gazinonun [in]şaatı ilerlemektedir.

Sungurlu Belediyesi Modern Bir Gazino Yaptırıyor

Öğrendiğimize göre Sungurlu [B]elediyesi, kasabada noksanlığı [p]ek aşikâr olan mübrem bir ihti[y]aca cevap vere bilmek için kasa[b]anın en mutena yeri olan Bele[d]iye bahçesi de modern bir gazi[n]onun inşası [...]latturmış bulun[m]aktadır.

BELEDİYE REİSİ ANKARAYA GİTTİ

Tevsii tekarrür edip projeleri de tasdik kılınmış olan şehrimiz su ve elektrik şebekelerine ait muamelelerin intaç ve ikmalile beraber icab eden paranın Belediyeler Bankasından istikraz işini de yapmak üzere şehrimiz Belediye Reisi Dr. Pertev Kaleli oğlu geçen pazar günü sabahı Ankaraya gitmişlerdir.

Kendisine uğurlu yolculuklarla takib eyleyecekleri işlerde muvaffaıyetlerini dileriz.

MECİDÖZÜ KAYMAKAMI

Açık bulunan Mecidözü kazası Kaymakamlığına Yüksek Dahiliye Vekâleti Memurlar Sicil ve Muamelât Umum Müdürlüğü Şeflerinden Feyzi Tuğayın tayin kılındıkları haber alınmıştır.

DOĞUM MÜTEHASSISI

Açık bulunan şehrimiz Doğum ve Çocuk bakımevi kadın hastalıkları Mütehassıslığına naklen tayin kılınmış olan Mütehassıs Dr. Süleyman Kuntalp gelerek vazifelerine başlamışlardır. Kıymetli Mütehassısa hoş geldiniz deriz.

ŞEHİR HARİTALARI

İmar plânlarına esas olmak üzere vilâyetimizin merkez ve kazalarında yapılmakta olan haritalar temamile sona ermiş ve bunlardan bir kısmı tasdik edilerek vilâyete gönderilmiş olmasına binaen pek yakında plân işleri de münakasaya vaz edilecektir.

Bu münasebetle, Sayın Valimiz Bay Salih Kılıç dün Nafia Müdürünü nezdlerine celb eylemişler, bu esas dahilinde uzun görüşmelerde bulunmuşlardır.

EVLENME TÖRENİ

Vilâyetimiz Merkez Veterineri İsmail Hakkı Büyükdoğanayın oğlu Teğmen Samim Büyükdoğanay ile Bayan Hatice Dündarın evlenme törenleri geçen cumartesi akşamı Halkevi salonunda ve gözide galebalık huzurile icra kılınmıştır.

Genç çiftleri tebrik eder, kurdukları yuvanın mes'ud olmasını dileriz.

Yurdun Bir Çok Yerlerinde Korunma Siperleri Yapılacak

Dahiliye Vekâleti, pasif korunma mecburiyetine dahil şehir ve kasabalarda derhal dağılmaya müsait arazi bulunan mıntakalarda halka yetecek derecede mahallî hükûmetçe ve daire ve müessese lerin memur ve müstahdemlerine korunma siperleri yaptırılmasına karar vermiştir. Ahşap evlerde ve sığınak yapmaya müsait olmıyan yerlerde oturanlar için bahçeleri müsait ise bahçelerinde veya civar arsalarda gösterilecek yerlerde siperler yadtırılacaktır.

Yurdun her köşesinde hava taarruzlarından korunma kursları açılıyor

Haber aldığımıza göre Vekâletler vilâyetlerce yurdun her köşesinde hava taarruzlarına karşı pasif korunma kursları açılacaktır. Bundan başka gene yurdun bazı yerlerinde gaz arama ve temizleme, patlamıyan bombaların kaldırılması için de kurslar açılacaktır. Halk için açılacak olan umumi kurslar ve konferanslardan başka muhtelif korunma teşekküllerinde vazife alacak olanların kendi vazifelerinde yetiştirilmeleri için ayrı ayrı kurslar açılacak ve bu kurslara Vekâletler, daire ve müesseseler, vilâyet ve kazalardan ayrılacak memurlar iştirak edecektir. İlk kurslarda muallimlik ve şeflik yapacak olanlar yetiştirilecektit. — Ulus —

HALKEVİ BİNASINDA

Tadilât Yapılıyor

Dokuz şubenin faaliyette bulunmasından halihazır teşkilâtı kifayet etmemesinden Halkevi binasının evvelce başka şekilde yapılmış olan alt kısmında bazı tadilât icrasına başlanılmıştır. Bu tadilâtın icrasından sonra bir kaçı bir arada bulunan komiteler birer çalışma odasını elde etmiş bulunacaklardır.

HALK SİNEMASI

Epice müddettenberi kapalı bulunan halk sinemasının bir kaç güne kadar açılacağı haber alınmıştır.

Çifte tedrisat usulü ve yeni programlar

Bazı İstanbul gazeteleri üç senedenberi bir kaç yerde orta mekteplerde tatbik edilmekte olan çifte tedrisat usulünün kaldırılacağını yazmışlardı. Bizim yaptığımız tahkikata göre, bu haber maarif şûrasında orta mekteplerle liselerimiz için kabul edilen yeni programların tatbikı hakkındaki haberlerden çıkmaktadır. Filhakika maarif şûrası, orta mektep ve liselerde saat 13 çe kadar ders okutulmasını ve öğleden sonra talebenin müzakere ve ders tatbikatı ile işgal edilmesini kararlaştırmıştı. Maarif vekâleti şûranın bu kararını bu seneden itibaren tatbik edecektir.

Bu arada çifte tedrisat usulünün kaldıracağı hakkında her hangi bir emir, bu suretle ders okutan mekteplere verilmiş değildir. Bu mekteplerden bina ve dershane vaziyetleri müsaid olanlar programlarını şûranın kararına uydurmağa çalışacaklardır.

YENİ MEBUSLAR

Yemin Ettiler

Büyük Millet Meclisi dün B. Refet Canıtez (Bursa) nın reisliğinde toplanmıştır. Mazeretleri olan bazı meb'uslarımıza izin verilmesi hakkında riyaset makamı tezkeresi okunarak kabul edilmiştir.

Kastamonu mebusu B. Hüsnü Açıksöz ve Trabzon meb'usu B. Süleyman Sırrı Gediğin ölümlerine dair hükûmet tezkereleri okunmuş ve bu iki muhterem mebusumuzun hatıralarına hürmeten bir dakika ayakta sükût edilmiştir.

Bundan sonra boş olan iki seçim dairesinde Edirne mebuslu ğuna seçilmiş olan B. Ali Göksel ile, Isparta mebusu B. Remzi Unlünün seçim mazbataları okunarak kabul edilmiş ve iki yeni mebusumuz yemin etmişlerdir.

İdare heyetinin Büyük Millet Meclisi 939 bütçesinde 350.000 liralık münakale yapılması hakkındaki teklif bütçe encümeni reisinin talebi üzerine encümene verilmiştir. Orman kanununun bir maddesinin tefsiri hakkındaki hükûmet tezkeresi de, yeni lâyihanın görüşülmekte olduğu muhtelif encümene havale edilmiştir.

Büyük Millet Meclisi, önümüzdeki pazartesi günü toplanacaktır.

— Ulus —

Hava Taarruzlarına Karşı Pasif Korunma Nizamnamesi

—Geçen sayıdan artan—

bunu teşkil ederler ve bir gurup âmirliğine bağlı bulunurlar. Gurup âmirinin ayrıca bir de muavini olacaktır.

Madde 166 - Can kurtarma ve enkaz kaldırma gurup âmirliklerine mahalli nafıa mühendisi veya fen memurları ve muavinliklerine mütehassıs yapı kalfası veya ustası ve yol çavuşları getirilir.

Bunlar askerlikle ilgisi olmıyan ve altmış yaşına kadar olan erkeklerden seçilir.

Madde 167 - Enkaz kaldırma ve can kurtarma gurup âmirlikleri icabında muhtelif takımların bir birine yardımını temin ederler.

Madde 168 - Resmî ve hususî büyük daire ve müesseseler ve fabrikalar, kendi bünyelerine göre ihtiyaçlarına yetecek kadar enkaz kaldırma ve can kurtarma takımı teşkil ederler. Bunun mikdarı, aid oldukları vekâletlerce veya valilerce barış zamanında yapılacak korunma plânlarında tesbit edilir. Bu gibi daire, müessese ve fabrikalarda teşkil edilecek enkaz kaldırma ve can kurtarma takımları ile şehir veya kaza enkaz kaldırma ve can kurtarma gurupâmirleri alâkadar olur ve talim terbiyelerini kendi emrindeki takımlarla birlikte yürütür.

Madde 169 - Enkaz kaldırma ve can kurtarma takımlarının bulacakları yer ve malzeme depoları hazardan tesbit edilir. Ve havadan korunmak için lâzım gelen tedbirler alınır. Bu takımların bulunacakları yerin, sıhhî yardım ve gaz temizleyici ve itfaiye merkezleri yakınında olmaları tercih olunur.

Enkaz kaldırma ve can kurtarma gurup âmirliğinin büyük şehirlerde kendi takım merkezlerile ve diğer hava korunma teşkillerile telefonla da irtibatı temin olunur.

Madde 170 - Seferde enkaz kaldırma ve can kurtarma şahıslarının fazlalaştırılmasına ihtiyaç hasıl olursa bu husus hakımlar daki şahısların ziyadeleştirilmesi suretile değil, yeniden takım vücude getirmek suretile yapılır.

Enkaz kaldırma ve can kurtarma takımlarına ayrılacaklar

Madde 171 - Enkaz kaldırma ve can kurtarma takımlarına ayrılacaklar, ağırmalzeme ve mihanikî vasıtaların kullanılmısında ihtisas sahipleri arasından seçilir.

Madde 172 - Altında insan kalan tehlikeli enkazı ayıklamak kiriş ve döşemeleri kaldırmak, yeniden yıkılma tehlikeleri gösteren bina kısımlarını aşağıya indirmek, merdivenleri çökmüş odalara tırmanmak gibi işler, enkaz kaldırma ve can kurtarma şahıslarının vazifelerindendir.

Madde 173 - Enkaz kaldırma ve can kurtarma işlerinde çalışacak şahısların eskiden bina inşaatında çalışanlarla binalara iskele kuran ve yıkıcılık işlerile meşgul olanlardan, taş ve maden ocaklarında çalışmış ve hususile maden imdad teşkillerinde vazife görmüş olanlardan, yol ve köprü inşaatında bulunmuş olanlardan ve icabında bir binayı yıkmak için patlayıcı maddeleri kullanan, halat ve payandaları iyi tertip eden usta kimselerden sağlam, soğuk kanlı, azimli, cüretli, kuvvetli ve çevik olanlardan seçilmesi lâzımdır. Bu vasıflar takım âmirlerinde daha ehemmiyetle aranır.

Bundan başka demiryolu, deniz inşaat tezgahlarında, atölyelerin de montaj işlerinde çalışanların ihtisaslarından istifade edilir.

Madde 174 - Bunlar mümkün oldukça vazife görecekleri mıntaka içinde oturan ve işleri de bu mıntakaya yakın olan kimseler arasından seçilir.

Enkaz kaldırma ve can kurtarma takımlarının techizatı

Madde 175 - Enkaz kaldırma ve can kurtarma takımları için lüzum olan techizat bağlı 4 numaralı cetvelle gösterilmiştir.

Madde 176 - Bu takımların techizatını vak'a yerine çabuk nakledilmeleri için yol vaziyetine göre hafif bir kamyonet veyahut iki veya dört tekerlekli ve sokak arabalarında kolaylıkla manevra yapmağa elverişli, icabında el ile kullanılacak ve enkaz üzerinden kolaylıkla geçebileck derecede hafif, fakat sağlam arabalar kullanmak lâzımdır.

Vak'a yerine giden yol üzerinde bombalarla tahrip yapılmışsa, motörlü vasıtaların geçmeyeceği göz önünde tutularak hafif kamyonet verilen takımlara, ayrıca yukrıda bildirilen vasıfları haiz iki veya dört tekerlekli arabalar vermek lâzımdır.

Tahrip edilmiş bina ve yollarda yapılacak işler

Madde 177 - Bombardıman ile tehlikeli veya her an yıkılabilecek hale gelmiş olan binalar hemen boşaltılmalı, sokak üstüne veya halka zarar verecek tarafa yıkılmak tehlikesi gösteren kısımlar, icab eden teddirlerle halka zarar vermeyecek hale konulmalıdır.

Bu gibi vaziyetlerde ilk vazife polisindir. (Polis teşkili olmıyan yerlerde Jandarmanındır.) polis tehlikeli sahayı derhal bir ip veya diğer bir vasıta ile kordon altına alarak halkın oraya girmesini meneder. Bunu müteakib icab eden tedbirler, enkaz kaldırma ve can kurtarma takımı tarafından alınır.

Madde 178 - Bir hava taarruzunda hava koruma teşkillerinin serbestçe hareket edebilmeleri için yolların daima açık bulundurulması ve bina enkaz yıkılmasile kapanan veyahut atılan bombalarla tahrib edilen yolların her şeyden evvel temizlenmesi ve düzeltilmesi lâzımdır.

enkaz kaldıran ve can kurtaran takımlarının yetirilmesi

Madde 179 - Enkaz kaldıran ve can kurtaran şeflerinin ve şahıslarının yetiştirmesi, ve talim ve terbiyesi için Nafıa Vekâletince tertib edilecek proğramlarına göre

Talim ve terbiye, nazarî ve ameli olarak yapılır.

Bu teşkillere yaralanmış ve gazlanmış insanlara yapılacak ilk sıhhî yardım tedbirleri de öğretilir.

Madde 180- Gerek nazarî gerek ameli ders ve talimler için öğretmenlerin seçilmesinde dikkat ve itina ile hareket olunur. Bu öğretmenlikler için gaz kursu görmüş mahallin nafıa ve belediye mühendisi ve fen memurları, mahallî hükümet ve belediye tabibleri, kimyager ve eczacılar, gaz kursu görmüş memurlar ve itfaiye âmirlerile itfaiye teşkillerinden mütehassıs şahıslar ve gaz kursu görmüş kabiliyetli spor öğretmenlerinden istifade edilir.

Madde 181 - Can kurtarma ve enkaz kaldırma takımlarının iyi yetiştirilmesi için yıkılmış binalarda veya itfaiyenin buna benzer talimlerinde itfaiye ile birlikte hakiki talim ve tatbikatlar yapılır.

Madde 182 - Kurs veya talim ve terbiye müddeti diger pasif kurslarla beraber senede 30 saati geçmiyecektir.

Patlamayan bombaları kaldırma

Madde 183 - Tayyarelerden atılıp ateşleme tertibatının bozuk olmasından veya muayyen bir zaman sonra patlamak üzere hususi surette tanzim edilmiş bulunmasından dolayı patlamayan bombaların kaldırılması ve tehlik yok edilmesi, bu hususta yet rilmiş kimseler tarafından dairesinde tedbirler alınarak pılır.

Madde 184 - Patlamayan baların kaldırılması ve yok mesi için pasif korunma buriyetine dahil olan şeh kasabalarda ihtiyaç nisb (patlamayan bombaları kald postaları teşkil olunacaktır.

Bunlar bazan müstakil ve bazan da enkaz kal postaları ile birlikte çalışac

Madde 185 - Patlamayan baları kaldırma postala rılacak şahıslar askerlikl olmıyanlar arasından ve 60 kadar olanlardan seçilir.

Bu vazifeye ayrılacak ların, vaktile istihkâm ve çu erbaşlarından, kamacı fekçi yamaklarından ayr lâzımdır. Bunlardan temin mezse bu işe kabiliyetli olanl seçilir. Hususile posta kom lığı yapacak olanların vasıflardan olmasına dikkat melidir.

Madde 186 - Vilâyetler rılacak kabiliyetli ikişer komutanı, bulundukları varsa orada, yoksa kend takalarındaki kolordula tihkâm taburlarında zaruri rafları hususi idarelere ait üzere kursa tâbi tutulurlar.

Müddeti nazarî ve ameli üzere 30 saattir.

Askeri Fabrikalar Umu dürlüğü fabrika bulunan y civarındaki vilâyetlere ve k komutanlıkları da mıntak daki vilâyetlere kursun ba cağı zamanı bildirirler.

Madde 187 - Ameli tal terbiye için her vilâyet, fabrikalara veya askeri f ların tavsiye edecekleri seye komple bir tayyare bası sipariş verir ve bu kursa iştirak edeceklerle b kurs yerine gönderilir.

Kurs görmüş olanlara âmirliğince birer vesika Postaların diğer şahısları görmüş olan posta komu tarafından vilâyet merkez açılacak kurslarda yetiştir

Madde 188 - Bu po ayrılan şahıslar, beş sen değiştirilerek yerlerine y tayin edilir. Ve yeni ş şahıslar yeniden kursa tâb lurlar.

Madde 189 - Bir patl ombaların kaldırma post lüzumlu görülen malzeme b

Hava Taarruzlarına Karşı Pasif Korunma Talimatnamesi

alkın teşkilâtlandırılması hakkında genel esaslar ve genel bilgiler

1 - Tayyarelerin hızları ve vad- kalış müddetleri ve t yüklerinin yük miktarı, günden üne artmakta olduğundan gelecek muharebelerde gerek cephede harp eden ordular için ve gerekse memleket içleri için müessir tesir gösterebilecek bir silâh halini almıştır.

2 - Geçen harplerde tayyareler kendi ordusuna zaferi kazandırmak için her türlü bomba ve makineli tüfeklerile yalnız düşman ordusuna hücum ederdi. Cephe gerisinde kalan halka taarruz etmedikleri için bir zararları da dokunmaz idi. Bu suretle yurt içindeki halkın tam maneviyatı sağlam kalırdı, tam de iş ve güç ile uğraşarak cephede zaferi kazanmak için harpteki ordusuna her türlü yardımı yapabilirlerdi.

3 - Bu günkü harpler ise ordularını ordulara karşı muharebesi şeklinden çıkmış, millet milletlere karşı muharebesi şekline almıştır.

Bu sebepten düşman, harbin daha kısa bir zamanda bitirilmesi için her çareye baş vuracağından gelecek harplerde yalnız cephedeki orduya değil, aynı zamanda havadan memleketin içine de saldıracaktır.

Bütün milletin maddî ve manevî varlığını kırmak, yaşayış sarlarını alt üst etmek ve bu suretle ordunun her türlü kuvvet ve kudret kaynağını kötürüm etmek maksadile yurdun her tarafına bombalar ve zehirli gazlar atacak ve tayyarelerle hücum edeceklerdir. Halkın maneviyatını bozmak için muzır propaganda kâğıtları da atacaklardır.

İleride olacak muharebelerde tayyarelerden canlı mahlûkları öldürmek için henüz bilinmeyen çok kuvvet'i gazlar ve salgın hastalıkları getiren mikroplar saçılması ihtimali vardır. Bununla beraber bu türlü muharebe vasıtalarının öldürücü hassaya malik olmaları zihinde büyütülmemeli, çünkü bunların keşif edilmesi ve ona karşı tedbir alınması kolay bir iş olduğu halde kullanılması hususları müşküldür. Ve bir çok şartlara bağlıdır.

4 - Yukarıda sayılan tehlikeleri önlemek için yurda yapılacak düşman tayyare taarruzlarına karşı hükümet tarafından alınmış olan tedbirler kâfi görülmeyerek halkın dahi hava hücumlarının tesirini azaltmak için teşkilâtlandırılması lâzımdır.

Bu teşkilât: Halk tarafından evvelden yapılmış ve gerekli olan tedbirler alınmış olursa hava hücumlarından doğacak zararlar o nisbette azaltılmış olur.

Böyle olmayıpta her hangi bir tehlikenin görünmeğe başladığı zamana bırakılacak olursa çok acı felâketler karşısında kalınır. Çünkü harp başlayınca gerekli olan tedbirleri almağa zaman bulunamaz. Bu sebebten yurt içerisine vaki olacak düşmanın ilk hava hücumları siyaset gerginleştiğinden itibaren daha memleket halkının haberi bile yok iken (yaniharp resmen ilân edilmeden evvel) vuku bulacağı hesaba katılmalı ve buna göre evvelden hazırlanmalıdır.

Hava taarruz vasıtaları

5 - Havadan taarruz vasıtaları; genel olarak bolonlarla tayyarelerdir.

Balonlar: Sabit (duran)ve kabili sevk (gezici) olmak üzere iki türlüdür.

A) Sabit balonlar: Bunlar memleket halkına karşı kullanılmaz. Orduların işlerinde kullanılır.

B) Kabili sevk balonlar: Tayyareler gibi memleketin her tarafına gidecek mühim müesseseleri, şehirleri ve kasabaları bombalarlar. Tayyarelerden daha büyük oldukları için daha çok bomba taşırlar. Bunların hızları tayyarelerden daha az ve kullanılması daha zordur. Büyük olmalarından ve 4:5 bin metreden daha yükseklere çıkamadıklarından dolayı yerden atılan silâhlala daha kolay tahrip edilirler. Bu yüzden çok defa geceleyin ve baskın tarzında kullanılırlar.

6 - Tayyareler; Vasıflarına ve kullanma tarzlarına göre bombardıman, keşif, av tayyaresi olmak üzere üç kısma ayrılırlar.

A) Bombardıman tayyareleri; Memleket halkını sındırtmak maksadile gelecek olanlar çok defa bombardıman tayyareleridir. Bu tip tayyareler en ağır bombaları taşırlar. Halk için en tehlikeli olan bombardıman tayyareleridir.

B) Keşif tayyareleri: Bu nevi tayyareler daha ziyade ordunun kendisine mahsus vazifelerini yapmak için kullanılırlar. Bunlar göz ve fotoğrafla keşif yaparlar.

Keşif tayyareleri: Bombardıman tayyarelerinden daha küçüktür ve daha hızlı giderler. Bu tayyareler de bazan bomba atmak için kullanılırlar.

c) Av tayyareleri: Bunlar keşif tayyarelerinden daha küçüktür.

Çok hızlı giderler ve çok çabuk yükselirler. Her türlü manevraları yaparlar. Havada daha az kalabilecekleri için yakın keşife ve yakın yerleri bombardımana giden kendi tarafının tayyarelerini düşman tayyarelerine karşı korurlar ve düşman tayyarelerinin kendi tarafına geçmesi halinde onlarla muharebe ederler. Yakın yerlerdeki hedefiere pek nadir hallerde düsseleri nisbetinde taşıyacakları az mikdardaki bombalarını da atarlar.

7 - Tayyareler: halka karşı muhtelif çeşit bomba ve alçak irtifadan zehirli gaz dökmek suretile taarruz ederler.

Her çeşit tayyarelerde bombadan başka yerdeki insanlara ve hayvanlara ateş etmek ve tesadüf edeceği düşman tayyarelerine karşı kullanmak üzere makineli tüfekler de vardır. Bu makineli tüfeklerle bazı kerre kalabalık insanlara ve hayvan sürülerine ve nakil vasıtalarına alçalarak ateş ederler. Fakat tayyarelerden makineli tüfeklerle yerde olduğu gibi gayet doğru nişan alınarak sükünetle ateş edilemez. Tayyarenin sarsıntısı ve çok hızlı gitmesi ve kullananların yerlerinin darlığı vesair sebeblerden dolayı isabet ihtimali az olmakla beraber gizlenmemiş ve açıkta bulunan hedeflere ve hususile büyük ve kalabalık hedeflere tesir yapabilirler.

—Sonu var—

D. Ve Ç. B. Evi Baş Hekimliğinden

Müesesemizin 939 yılına ait ihtiyacı olan 40 ton sömikok kömürü ile 4000 kilo koyun, dana etinin 20-9-939 tarihinde yapılan eksiltmede talbi çıkmadığından mezkûr tarihen itibaren 10 gün uzatıldığı ilân olunur.

Vakıflar Memurluğundan

Vakfı	Cinsi	Mahallesi
Alıbeyoğlu Hacınasrullah	harap bina	harap bina

Yukarıda vakfı ve cinsi yazılı bir bap harap binanın milkiyeti 19-9-939 dan itibaren 20 gün müddetle satılıga çıkarılmıştır. İstiklilerin ihale günü olan 9-10-939 pazartesi günü saat 15 de ihalesi yapılacağından yüzde yedi buçuk nisbetinde teminat akçasını hamilen muracaat etmeleri ilân olunur. 1-3

Daimî Encümenden

29-8-939 Tarihinden itibaren yeniden 20 gün müddetle açık eksiltmeye konulduğu halda alıcı çıkmayan vilâyet merkezindeki ilk mekteplerin azı 75 çoğu 85 ton çeltek maden kömürü ile azı 34000 çoğu 44000 kilo odunu ihalat kanununun 43 üncü maddesinin 2 inci fıkrasına tevfikan eylülün 28 inci perşembe günü saat 15 de ihaleleri yapılmak üzere yeniden 15 gün müddetle açık eksiltmeye konulduğundan alıcı olanların daimî encümen kalemine müracaatları ilân olunur. 1-3

Tapu Sicil Muhafızlığından

Çaltıcak köyünün muhtelif mevkilerinde dokuz kıt'a tarla ve iki kıt'a bağ ile köy içi mevkiindeki iki bab haneyi köyden Fetvacı oğlu Zeynal veresesi cedlerinden intikalen ve senedsiz tasarrufata istinaden namlarına tapulatmak istemeleri dolayısile mezkûr mülklerin hukukî vaziyetinin tetkiki için 1-10-939 pazar günü mahalline memur gönderileceğinden işbu gayri menkulâta tasarruf iddiasında bulunanların gününde keşif memuruna veya daha evvel tapu idaresine ellerindeki müsbet vesikalarile müracaatları gereği ilân olunur.

Daimî Encümenden

10-8-939 Tarihinden itibaren pazarlıkla muamelesi temamlanmak üzere eksiltme müddeti bir ay uzatılan idarei hususiye ve şubelerinin 939 malî yılı ihtiyacından azı 10 çoğu 20 ton çeltek maden kömürü ile 2000 çoğu 5000 kilo oduna alıcı çıkmadığından eylülun 26 ıncı salı günü saat 15 de ihaleleri yapılmak üzere yeniden 15 gün müddetle açık eksiltmeye konulduğundan alıcı olanların daimî encümen kalemine müracaatları ilân olunur.

---

numaralı cetvelde gösterilmiştir.

Madde 190 - 3502 sayılı kanunun 12 nci maddesine dayanarak kaleme alınmış ve Devlet Şûrasınca görülmüş olan bu Nizamname hükümler.i Resmî Gazetede basıldığının ertesi gününden itibaren yürümeğe başlar.

Madde 191 - İşbu nizamname hükümlerini İcra Vekilleri Heyeti yürütür.

ASKERİ S. A. KOMİSYONUNDAN

Alayın 939 ve 940 seneleri ihtiyacı için açık olarak eksiltmeye konulan aşada cins, miktar ve muhammen bedelleri ile muvakkat te'minat miktarları ve ihalelerinin gün ve saatleri yazılı üç kalem yiyecek maddelerinin eksiltmeleri hizalarında gösterilen gün ve saatlerde Çorum ordu evinde yapılacaktır. Şartnamelerini görmek isteyenler her gün istedikleri zaman komisyona muracaatla görebilirler. Taliplerinin muayyen gün ve saatlerinden bir saat evvel te'minatları ile birlikte komisyona muracaat etmelerini ilan olunur.

Yiyecek madde	Kilo	Muhammen B. Lira	K.	Muvakkat T. Lira	K.	İhale gün ve saati	
Kuru fasulya	25000	2000	00	150	00	28-9-939	14
Nohut	5000	400	00	30	00	28-9-939	15
Mercimek	10000	700	00	52	50	29-9-939	14

2-3

VAKIFLAR MEMURLUĞUNDAN

Vakfı	Cinsi	Mevkii
Abdulbakı paşa	Dükkân	Kalaycılarda
Aynalı camii	»	Çöplükte
Hacı Hasan mescidi	»	Attarlarda
Azap Ahmet	»	Bezazlarda

Yukarıda vakfı ve cinsi ve mevkileri gayri menkullerin milkiyet satışına 19-9-939 da talip çıkmadığından müzayede on gün sonraki 29-9-939 cuma günü saat 15 de yapılacağından isteklilerin yüzde yedi buçuk nisbetinde teminat akçalarile Vakıflar idaresine müracaatları ilân olunur. 1-2

Daimi Encümenden

28-8-939 tarihinden itibaren eksiltme müddeti on gün uzatıldığı halde alıcı çıkmıyan Nafı'a dairesi silindirlerine muktazi 100 ton Çeltek maden kömürü 10 ton odun, 200 kilo çıranın ihalât kanununun 43 üncü meddesinin son fıkrasına tevfikan bir ay içinde pazarlıkla muamelesinin tamamlanması için eksiltmenin bir ay uzatılması tekarrür etti ğinben alıcı olanların bu müddet içinde Daimi Encümen kalemine müracaatları ilân olunur, 3-4

SATLIK DEPO
T. H. Çorum Şubesinden

Türk Hava Kurumuna ait olup Çepni mahallesinin 53 ada 7 parsel numarada mukayyet sağı yol solu 9, arkası 6 - 5 parseller önü yol ile mahdut olan bir bap zahire deposu 25-9-939 pazartesi günü saat 15 de ihale olunmak üzere müzayedeye konulmuştur. Talip lerin Hava Kurumu şubesine müracaat etmeleri ilân olunur. 3-3

Doğum Evi Baş Hekimliğinden

Müessesemizin 939 yılına ait 9 aylık ihtiyacı olan 3000 kilo koyun, dana eti ile 40 ton sömikok kömürü 1-9-939 tarihinden itibaren 20 gün müddetle eksiltmeye konulmuştur. Mezkûr müddetin hitamı olan 20-9-939 tarihinde taliplerin sıhhat müdürlüğünde bulunmaları ilân olunur. 3-3

Çorum P. T.T. Müdürlüğünden

1 - Bir ay pazarlık devresinde de talip çıkmadığından bir kısım işlerin yapılmasından sarfınazar olunarak yeniden tanzim olunan keşifnamesi mucibince Çorum P.T.T. mrekezinde yapılacak 850 lira 36 kuruşluk tamirat ve tadilat işi 5-9-939 tarihinden itibaren tekrar onbeş gün müddetle açık eksiltmeye konmuştur.

2 - Eksiltme 20-9-939 çarşamba günü saat 15 de Çorum P.T.T. müdürlüğünde yapılacaktır.

3 - Muvakkat teminatı 36 lira 78 kuruştur.

4 - Eksiltme şartnamesi ve keşifnamesi Çorum müdürlüğü ile şefliğinden bedelsiz verilir. 3-3

Çorum P. T. T. Müdürlüğünden

Posta Münakasa İlânı

Her gün sefer yapmak şartile Çorum - Mecidözü Amasya arası otomobil postasının 939- 940, 940 941, 941 - 942 üç senelik nakliyati 7-9-939 tarihinden itibaren 15 gün müddetle açık eksiltmeye konmuştur.

Bu müddet zarfında tekarrür edecek bedel haddi lâyik görülürse 22-9-939 tarihine müsadif cuma günü saat 14 de Çorum P. T. T. Müdürlüğünde ihalesi yapılacaktır.

Muhammen bedel 65 lira muvakkat teminat 58 lira 50 kuruştur.

İstekliler şartnamesini Çorum P. T. T. Müdürlüğü ile Şefliğinden bedelsiz alabilirler. 2-2

Daimi Encümenden

3-7-939 Tarihinden itibaren ihalât kanununun 43 üncü maddesinde yazılı ahkâm dairesinde açık eksiltmeye konulduğu ve derecatı kanuniyeden geçirildiği halde alıcı çıkmayan vilâyet aygır deposunda mevcut damızlıkların 939 mali yılı ihtiyaçları olarak tesbit olunan azı 11000 çoğu 11500 kilo yulaf ile azı 13100 çoğu 13200 kilo kuru otu eyiülun 25 inci pazartesi günü saat 15 de ihalesi yapılmak üzereyeniden 20 gün müddetle açık eksiltmeye konulduğundan alıcı olanların Daimî Encümen kalemine müracaatla ı ilân olunur. 3-3

Daimi Encümenden

15-8-939 tarihinden itibaren eksiltme müddeti on gün uzatılan hastanenin maden kömürü, şeker, nohut, mercimek, kuru fasulya ve arpasına alıcı çıkmadığından ihalât kanununun 43 üncü maddesinin son fıkrasına tevfikan eksiltmenin bir ay içinde pazarlıkla muamelesinin tememlanması tekarrür ettiğinden alıcı olanların bu müddet içinde Daimî Encümen kalemine müracaatları ilân olunur. 4-4

Daimi Encümenden

26-8 939 tarihinden itibaren ihalât kanununun 43 üncü maddesinde yazılı ahkâm dairesinde açık eksiltmeye konulduğu ve derecatı kanuniyeden geçirildiği halde alıcı çıkmıyan Vilâyet merkezindeki ilk mekteblere muktazi azı 75 çoğu 85 ton çeltek maden kömürü ile azi 34000, çoğu 44000 kilo odunu eylulün 18 inci pazartesi günü saat 15 te ihaleleri yapılmak üzere yeniden 20 gün müddetle açık eksiltmeye konulduğundan alıcı olanların Daimî Encümen kalemine müracaatları ilân olunur. 3-3

Daimi Encümenden

14 - 8 - 939 tarihinden itibaren eksiltme müddeti 10 gün uzatılan 499 lira 45 kuruş bedeli keşifli memleket hastanesi dahiliye pavyonu odaları zemininde yapılacak mozayık ve beton inşaatına alıcı çıkmadığından ihalât kanununun 43 üncü madde sinin son fıkrasına tevfikan bir ay içinde pazarlıklı muamelesi temamlanmak üzere eksiltmenin devamı tekarrür ettiğinden alıcıların bu müddet içinde daimi encümen kalemine müracaatları ilân olunur. 4-4

Daimi Encümenden

28-8-939 Tarihinden iti 15 gün müddetle açık art konulan Çomar mevkindeki men taşı ocağının 5 mayıs 9 rihine kadar olan rusumu yesine alıcı çıkmadığından kanununun 43 üncü madd ikinci fıkrasına tevfikan 21 inci perşembe günü s de ihale edilmek üzere ar müddeti 10 gün uzatıldığ alıcı olanların daimî en kalemine müracaatları ilân o

Tapu Sicil Muhafızlığın

Ahilyas köyünden Feruz Lâtif evladı Elvan ve Hakkı önü mevkiindeki bir kıt'a baba ve dedelerinden intik senetsiz tasarrufata müste namlarına tapulatmak iste dolayısile 1-10-939 pazar hukukî vaziyetinin tedkiki mahalline memur gönderil den tasarruf iddiasında bu ların mezkûr günde keşif runa veya daha evvel tapu muhafızlığına ellerindeki vesikalarla müracaatları ilân

Askeri Satın Alma Komisyo

Alayın senelik ihtiyacı 13-9-939 günü ihalesi yap olan 70000 kilo kuru otla kilo samana hiç bir taraft çıkmadığından 2490 sayılı ar ve eksiltme kanununun m mahsusasına tevfikan eksilt on gün daha uzaltılarak 25-939 günü saat 14 ve 15 talik miş bulunduğu ilân olunur.

İlân ve Abone

Yazı işleri için vilây Mektupçuluğuna mür caat edilir.

Matbaa işleri için Matb Müdürlüğüne müracaa edilir.

GAZETENİN SENELİĞİ
100 Kuruştur

İlânın satırı - 5 - kuru
Günü geçen gazete - 5 -
Haftası « « - 25 -

VİLÂYET MATBAA
ÇORU

KURULUŞ TARİHİ: 1921

İDARE YERİ
vilâyet matbaası

ÇORUM

Her hafta Çarşamba günleri çıkar vilâyet gazetesidir

YIL 18 — No. 988
ÇARŞAMBA
27 - Eylûl - 1939
Nushası - 2 - kuruştur

ARİCİYE VEKİLİMİZ
İstanbul Ve Odesada Beyanatta Bulundular

İadei ziyaret ve vuku bulan avet üzerine Moskovaya müte eccihen Eylulün 22 nci günü rlak teşyi merasimile Anka dan ayrılan Hariciye Vekilimiz ükrü Saraç oğlu ve kendilerine efakat eden dost Sovyetler birği hükûmetinin Ankara Büyük lçisile Hariciyemiz Erkânı İstanula vasıl olmuşlar ve burada, ariciye Vekilimiz Şükrü Saraç ğlu gaztecilere şu beyanatta bu nmuşlardır:

Gaztecilere Beyanatı

«— Bay Potemkin'in ziyaretini de için Moskovaya gidiyorum. rada iki memleketi alâkadar den meseleleri konuşacağım. Her yden evvel Türk efkârı umumiesine tavzih etmek isterim ki, emleketlerimiz arasındaki dost k ve emniyet hissi, arzu edileği kadar sağlamdır. Son zamanırın beynelmilel karışık hädiseri, aramızdaki emniyet ve menat birliği vaziyetini sarsmak öyle dursun, bilâkis takviye etiştir. Size Sovyet memleketinen iyi havadisler getireceğimi mid ediyorum. Türk milletinden ovyet milletlerine dostluk hisleri ötüreceğim. Bu hareketle memketin samimî arzularına tercüan olacağıma eminim.»

Beraberinde seyahat eden ey'etle birlikte kıymetli Hariye Vekilimizin rakib bulunduk ı Kadeş vapurile 24 Eylûl bahı saat 20 de Odeseya vasıl muşlar ve dost memleket topğında dostane tezahuratla karlanmışla

Lâyık undukları dostane tikbalden derin memnuniyet his len sayın Hariciye Vekilimiz s Ajansının Odesa Muhabirine şu beyanatta bulunmuşlardır. ariciye Vekilimiz ve maiyetleri rkânı pazartesi günü Moskovaya sıl olmuşlardır.

- Tas Ajansına Beyanatları -

«— Sovyetler birliği milletle ne Türk Milletinin dostluk hisyatını getiriyorum. Memleketi arazisinde ilk dakikalarım es ında bunu sizin vasıtanızla bilmekten k bahtiyarım. Sovyet tandaşı rı ın şen ve mütevessim çehrelerini gördügümden dolayı çok memnunum. Bu, Sovyetlerbirliği milletlerile Türk milleti arasındaki dostluğu tebaruz ettirmektedir. Bu dostluk iki büyük milletin kurtuluş mücadeleleri yapdığı zamanda başlamıştır. Bu iki memleket, bu günde, her zaman olduğu gibi, şimdiye kadar aynı yüksek hararetini muhafaza etmiş dostlukla dolu ellerini birbirine uzatmaktadır.

Avrupa'da Tahsilde Bulunan Talebeler
Gelecek ve kalabilecek olanlar hangileridir ?

Maarif Vekâletinden bildirildiğine göre :

1 - Almanya ve Fransa'da resmi ve hususî surette tahsilde bulunan talebelerimizin yurda dönmeleri,

2 - İsviçre, İtalya, İngiltere ve Belçika'daki devlet talebelerinden fen şubelerinde ve teknik sahada tahsil görenlerin tahsillerine devamları,

3 - Amerika'da bulunan devlet talebesinin hangi şubede olursa olsun tahsillerine devamları.

4 - İsviçre, İngiltere, Belçika ve İtalya'da bulunan fennî ve teknik mahiyette olmıyan şubelerde tahsildeki devlet talebesinin yurda dönmeleri,

5 - Fransa ve Almanya'dan gayri memleketlerde kendi hesaplarına okuyan talebenin aileleri-nin, yoksa kendilerinin arzu ve muvafakatleriyle bu memleketlerde tahsillerine devamları karar laştırılmıştır.

6 - Tahsillerini devlet veya devlete bağlı müesseseler hesabına Alya ve Fransa'da fen şubelerinde ve teknik sahada yapmakta iken yurda celbedilmiş olan talebeden tahsillerini hayli ileri götürmüş olanların İsviçre, İngiltere, ve Belçika'da tahsil sahalarına göre hangi fakülte veya yüksek mekteplerde tahsillerini ikmal edebileceklerinin tayiniyle Maarif Vekâletine bildirilmesi İstanbul üniversitesinde müteşekkil komisyona havale edilmiştir.

Ulus

FEYİZLİ YAĞMURLAR
Çiftçilerimiz hummalı faaliyetle ekime devam ediyor

Hemen on beş gün kadar önce şehrimiz ve civarına yağan bol yağmurdan istifade ederek bir kısım güzlük zeriyatını yapmış bulunan vilâyetimiz çiftçileri, dün ve evvelki gün yağan feyizli yağmurlardan da istifade ederek hummalı surette güzlük zeriyatını ikmale çalışmaktadırlar.

Tam mevsiminde düşen bu yağmurlardan büyük istifade eden çiftçilerimiz bu yıl ekiminin geçen yılların üstünde olacağını sevinerak ifade eylemektedirler.

ÇİFTÇİLERİMİZ OKUSUN

Yağmurların başlamasile giriştiğiniz sonbahar ekiminin lâyık olduğu randımanı vermesini temin için hükûmetimizin büyük masraflar yaparak vilâyetimize gönderdiği [Sellektörler] den aynı tohum temizleme makinelerinden istifade et. Yapacağın ufacık zahmet hem senin gelirini artıracak hemde memleketin ekimdeki verim kabiliyetini yükseltecektir. Bu temizleme işinde hiç bir masraf yoktur. Bütün masraflar devlet tarafından tediye edilmektedir.

İTALYANLAR
Askerlerini Geri Çekiyorlar

Londra 23 (A. A.) Daily EXpress gazetesinin yazdığına göre, İtalya hükûmeti Ankaraya muslihane fikirler beslediğini göstermek için on iki adadaki kuvvetlerinin sulh zamanı kadrosundan fazla olan mevcudunu geri almaya başlamıştır.

Bu tedbirini mühim bir taviz teşkil ettiğini yazan mezkûr gazete, İtalynın Balkan memleketleri tarafından Romaya karşı beslenen şüpheleri izaleye çalışmakta olduğunu ilâve ediyor,

20 MİLYON TAHSİSAT

Ankara : 25 — (a. a.) Millî Müdafaa ihtiyaçlarına sarfedilmek üzere ve fevkalâde menbalardan hasıl olacak paralarla karşılanmak üzere 3628 sayılı kanunla ayrılan tahsisata ilâveten yirmi milyon liralık daha fefvkalâde tahsisat verilmesi Büyük Millet Meclisinin pazartesi günkü ictimaında kabul edilmiştir.

GÜREŞÇİLERİMİZ GİTTİ

30 Eylül günü Ankarada yapılacak Türkiye serbest güreş birinciliği müsabakasına iştirak edecek olan bölgemiz güreşçileri bu gün Ankaraya müteveccihen şehrimizden ayrılmışlardır.

Mayıs içinde yine Ankarada yapılan alafranga güreş birinciliği müsabakasında bölgemiz adına Türkiye ikinciliği gibi büyük bir muvaffakıyet kazanan güçlü gürcşçilerimizin bu defaki serbest müsabakada daha üstün bir varlık yaratmalarını öz yürekten dileriz.

Müsabakaya iştirak eden güreşçi ekipimiz şunlardır:

Ağır siklet - Hasan Hüseyin Yener
87 kilo - Mehmet Ali Demirkaya
79 » - İzzet Çetin
72 » - İhsan Yılmaz
66 » - Ragıp Tetik
61 » - İbrahim Çatal
56 » - Ali Erdoğan

GELENLER

Şehrimiz Ağırceza Mahkemesi âza mülâzimliğine tayin kılındığını evvelce bildirdiğimiz Semiha Özkanla muvakkaten şehrimiz Sulhcezasına bakmak üzre Zile salâhiyetli Hakimi Mehmed gelerek vazifelerine başlamışlardır. Hoş geldiniz deriz.

POSTA MÜDÜRÜ

Epice zamandır açık bulunan Vilâyetimiz Posta, Telgraf ve Telefon Müdürlüğüne Ağrı Vilâyeti P. T. T. Müdürü Fahri Çağlar tayin kılınmıştır.

AÇIK TEŞEKKÜR

Rahim tümöründen muztarip bulunan hemşiremin hastahaneye yatırılmasında son derece kolaylık gösteren Ankara Nümune hastahanesi Baş hekimi Sayın Bay Rüşdü Çapçı ile ameliyatını hazakatle yaparak hayatını kurtaran Nisaiye Şefi Doktor Halil Çıray' Şef muavini Muzaffer Canbolat Asistan Zeki Şamil, Münevver İnal ve bu uğurda insanî kıymetli yardımlarını esirgemiyen Asistan Neriman Ün Alan, Eczacı Mediha Ayan oğlu, Halise Erdemle hemşire Nezireye, Eyilik mücessemi İzmirli Hıfzı Nalbandoğluna açık teşekkürü vicdan borcu bilirim.

Çorum Hususî Muhasebe Dosya ve Teftiş işleri Mümeyyizi
İbrahim Bilân

Hava Taarruzlarına Karşı Pasif Korunma Talimatnamesi

—Geçen sayıdan artan—

Tayyare bombaları

8 - Tayyarelerin kullandıkları bombalar tenvir, yangın, tahrip, sis ve zehirli gaz bombalarıdır.

Tenvir bombaları

9-Tenvir bombaları: Geceleyin tayyarenin bombardıman edeceği hedefi görmesi için bombardımandan evvel atılır. Bunlar havada patlar. İçinde bulunan aydınlık maddesi 8:10 dakika yanar ve 2000 metre çevresinde bir sahayı aydınlatır.

Yangın bombaları

10 - Yangın bombaları: 200 gramdan 5 kiloya kadar (dahabüyükleri de vardır) ağırlığında olup orman, kuru çayır, tarla, köy, kasaba ve şehirleri yakmak ve gizlenmiş halkı meydana çıkarmak zehirli ve zehirsiz bomba veya makineli tüfek ateşile dövmek için atılır. Yangın bombaları su ile kat'iyen sönmez. Bunların üzerine fazla kuru kum veya kuru toprak dökülmek suretile söndürülür. Su ile söndürmek istenilirse tesiri artar ve bu yüzden tehlikeli patlamalar husule gelir. Yangın bombaları yere düşünce birden bire yanmaz. Bir müddet sonra kendi kendine ateş alır. (fosfor bombaları). Bir kısmı da hususî tertibat vasıfasile 24 saat saat sonra ateş alabilir.

Yangın bombaları: Katı (sulp) veya su (mayi) halindeki maddelerden mürekkeptir.

Sulp maddelardan mürekkep bombalar: Elektron adındaki bombalardır. Bu türlü bomba, madenî bir kutudan ibarettir. Termit ve elegtron ile doldurulmuş olan bu kutu ateşleyici bir tertibat ile de teçhiz edilmiştir.

Termil: Alüminyum ve demir oksidi (Oksid dö fer) halitasından ibaret olup yüksek derecede tutuşur. Kabı ise: Mağnezyum ve aliminyum halitasından mürekkep olduğundan bu da yanar ve 3000: derecelik bir harareti kuvveti hasıl olur.

Mayi halindeki yangın bombaları: Fosforlu bombalardır. Sülfür dö karbon denilen bir mayi içerisinde eritilmiş olan beyaz fosforla doldurulmuş bir kaptan ibarettir. Ka, bir yere çarpıp kırılmasile su yayılır. ve sülfür uçar. Açıkta kalan fosfor hava temasile kuvvetli bir alev halinde çatırdayarak ve etrafa kıvılcımlar saçarak yanmağa başlar. Yanarken etrafa zehirli olan beyaz bir duman bırakır. Bu duman yarık ve çatlak kısımlardan evin tekmil katlarına ve hatta bodrumlarına kadar yayılabilir.

Tahrip bombaları

11 - Tahrip bombaları: Hafif, orta ve ağır olur.

A) Hafif tahrip bombaları: 5 kilo ağırlığından 50 kilo ağırlığına kadar olan bombalardır. Bu ağırlıktaki bombalar daha ziyade açıkta bulunan insan kalabalığına ve hayvan sürülerine atılırlar.

B) Orta tahrip bombaları: 50: 100 kilo ağırlığında olup binalara ve bazı kere açıkta bulunan insan kalabalıklarına ve hayvan sürülerine atılır. Şehir ve kasabalarda halk üzerine 100 kilodan daha ağır bombalar pek nadir ve pek az atılır.

C - Ağır tahrip bombaları: 100 kiloluktan daha yukarı ağırlıktaki bombalardır ki en büyük tesirleri: patlama esnasında yapmış oldukları hava tazyiki iledir. Toprağı da yararak ve iterek tahrip ederler. Bu ağırlıktaki bombalar endüstri (Sanat') tesislerine, resmî büyük binalarla cephaneliklere, istasyon, tünel, köprü gibi dayanıklı tesislere atılır.

D) Tahrip bombaları: yere isabet ettikleri anda veya yere düşdükten bir müddet sonra patlamak üzere kurulurlar. Bunlardan canlı hedeflere karşı kullanılanlar düşer düşmez patlarlar ve parçaları yere gömülmeyerek etrafa saçılır ve tesadüf ettiği insan ve hayvanları yaralar veya öldürürler Geç patlayanlar; binaları, büyük köprü ve tünelleri vesair tesisleri tahrip etmek için kullanılırlar. Bu çeşit bombalar düştükleri yeri ilkin delerek oyarlar ve sonra patlayarak muhitlerini paralar veya yıkarlar.

Tahrip bombaları yere düştükten 24 saat sonra patlamak üzere de düzenlenebilirler.

e) Tahrip bombaları patladıkları zaman yangın ve gaz bombalarına göre daha fazla ses çıkarırlar. Bu türlü bombalar düştükleri yerde kolay yanacak bir şeye tesadüf ederlerse yangın da çıkarabilirler. Kapalı bir yerde patlayacak olurlarsa husuie gelen gazlar orada bulunan insanları ve hayvanları zehirleyebilirler.

f) Tayyarelerden atılan bombaların mutlaka hedefe isabet etmeleri zan edilerek telâş memelidir. Çünkü rüzgâr, fırtına, sıcak, soğuk ve yağmurun yaptığı hava ceryanları, tayyarenin hızı ve sallantısı, tayyarecilerin heyecanı halleri gibi sebebler yüzünden tayyarelerin bombalarını istedikleri yere düşürmeleri çok zordur. Bir saniyede 125 metre hızla giden bir tayyareden atılacak bombanın bir iki saniye geç atılacak olursa hedefi düşürmek istenilen hedefin 250 metre açığına düşerler. Bu aynı hedefe atılan 10 bombadan bir tanesi isabet edebilir.

12 - Muhtelif ağırlıktaki bombaların tam isabeti halinde muhtelif madde ve malzeme emniyet payı ile beraber tesir (bir fikir olmak üzere) aşağıda gösterilmiştir:

Bombaların Ağırlığı	Toprağa Metre	Adi betona Metre	Beton arme Metre
10	3	0,45	0,30
50	6,50	1,10	0,80
100	9	1,80	1,20
300	13	2,20	1,50
1000	20	3,10	2,10
2000	30	5	3,50

Sis bombaları

13 - Tayyareler, kendilerini yere karşı göstermemek ve yerden yapılacak ateşlere karşı kendilerini saklayıp rahatça çalışmak maksadile sis bombası kullanacakları gibi halka zehirleneceği hissini verdirmek ve bu suretle aldatarak maneviyatlarını kırmak maksadile de sis bombası atarlar. Sis bombaları, gaz bombasile karışık atıldığı takdirde zararsızdırlar.

Zehirli gaz bombaları

14 - Tayyarelerden canlı hedefleri zehirlemek için zehirli gaz bombaları atılır. Bazı zehirli gaz bombaları yiyecek ve içecek maddelerini de yenmeyecek ve içilmeyecek bir hale koyarlar.

Tayyare bombalarının içinde bulunan gazların bir kısmı mayi (su) halinde bir kısmı katı ve gayet ince toz halinde bulunur. Bomba yere düşüp paralanınca içindeki mayi (su) gaz halinde yayılır. Bazı gaz bombaları yere 50-100 metre kalınca havada patlar ve içindeki gazlar gayet ufak su damlacıkları halinde etrafa dağılırlar.

Zehirli gaz bombaları çok defa patladıkları zaman tahrip bombalarından daha az ses çıkarırlar. Fakat tahrip bombaları gibi çok ses çıkaranları da vardır.

15 - Zehirli gaz bombalarının içinde bulunan gazların bazıları göz yaşı getiren ve aksırtan vücutta dokunduğu yeri yakan aynı zamanda zehirleyen cinsi vardır.

Atılan gazların bazıları çabuk uçar, bazıları saatlarca ve günlerce tehlike teşkil eder. Bu gazlanmış yerlerden korunma birlerini almadan geçmek mümkelidir.

16 - Tayyareler bazı kere gaz dolu fındık veya ceviz büyüklüğünde binlerce danecikler şeklinde atarlar. Bu danecikler camdan yapılmış olup yere düşünce kırılırlar. Bunların içinde daha çok kalıcı gazlar bulunur.

Tayyareler alçalarak (Aktif toprağa) emdirilmiş veya doğrudan doğruya gaz dökebilirler. O zaman gündüz bu gazın bir bulut halinde tayyareden aşağıya doğru gözle de görülebilir.

17 - Düşman tayyareleri defa ilkin yangın veya bombası atar. Bu sırada yangını söndürmek ve binaların enkazı altından kurtarmak maksatlarla dışarı çıkarken zaman bunları zehirlemek zehirli gaz bombaları atar.

Zehirli gazların hassasları vileri, çeşitleri ve bulaş

yapılacak ilk tedavi usulleri ve önleyici tedbirler ve gazlanan yerlerin nasıl temizleneceği 74:103 üncü maddelerde yazılıdır.

Aktif ve Pasif korunma vasıta ve tedbirleri

18 - Halkın hava hücumlarına karşı korunması için biri aktif diğeri pasif olmak üzere iki türlü tedbir vardır.

A) Aktif korunma tedbirleri: Düşman hava vasıtalarına müessir olunarak taarruzlarını menetmektir. Bu vasıtalar; Av tayyareleri, Tayyare dafi topları, makineli tüfekler, tüfekler, ışıldaklar ve dinleme âletleri, mania balonlarıdır. Bunlar hükümet tarafından temin ve orduca teşkil ve idare edilir.

B) Pasif korunma tedbirleri; Düşman hava vasıtalarından doğacak olan zararları kaldırmak veya azaltmak ve bu zararlardan iyice sakınmak için icap eden tedbirlerin alınmasıdır.

Bu tedbirler toplu veya münferid (Tek) korunma tarzında olmak üzere şu gibi şeylerdir:

Pasif korunma için halkın öğretilmesi ve aydınlatılması, hava haber verme hizmeti, ışıkların söndürülmesi ve karartılması muhtelif suretlerle gizleme tertiplerinin yapılması, inzibat tedbirleri, tahrip bombalarına, yangın bombalarına ve zehirli gazlara karşı tedbirler, sığınaklar temini, yangına karşı tedbirler, sıhhi ve içtimai yardım ve veteriner hizmetleri, enkazın temizlenmesi ve enkaz altında kalanların kurtarılması ve patlamayan bombaların kaldırılması, telefon, telgraf, elektirik, havagazı, su ve kanalizasyon gibi teknik işlerin yapılması, icap eden yerlerde nüfus çokluğunun seyrekleştirilmesi ve boşaltılması gibi tedbirlerdir.

Bu teşkillerin ne suretle vücude getirileceği ve vazifeleri ve alınacak tedbirler hava taarruzlarına karşı korunma nizamnamesinde ve hususî nizamnamelerinde ve talimatname ve talimatlarında gösterilmiştir.

Halk tarafından yapılacak olan teşkiller ve alınacak tedbirler

19 - Aile: Teşkilât birliklerinin en küçüğü olmakla beraber hava taarruzlarına uğrayacak halkın korunma faaliyetinin temelini teşkil eder. Her aile korunmak için tedbir almalıdır. Aile teşkilâtının ve dolayısile kendi başına korunmanın büyük ehemmiyeti vardır. Şehir ve kasabanın bir çok yerlerinde çıkacak yüzlerce yangının yalnız belediyeye aid itfaiye teşkilleri tarafından söndürülmesi mümkün değildir. Halbuki bir yangın çıkar çıkmaz bastırılabilir. Ancak yangın yerinde bulunacak olan kimseler bu hususta ne yapılması lâzım geldiğini bilmeli ve soğuk kanlı davranmalıdır. Aynı zamanda yangın söndürücü vasıtaları da bulunmalıdır.

Sıhhiyenin yüzlerceye baliğ olan yaralılara ve zehirli gazlara tutulanlara hemen yardım etmesi mümkün değildir. Halbuki bu gibilere derhal yardım edildiği takdirde muhakkak bunların çoğu kurtulacaktır.

Yine bunun gibi bütün milletin ihtiyacı olan sığınakların hükümet tarafından yaptırılması ve herkese parasız birer gaz maskesi verilmesi de mümkün değildir. Bundan başka hükümet hava hücumları esnasında tekmil evleri de birer sığınak haline getiremez. Bunun için kendini ve ailesini koruma tedbirlerinin bilinmesi ve her şeyden önce bunların temin edilmesi halkın başlıca vazifelerindendir. Bu işin temin edilmesile memleketin müdafaa tertibatı da kolaylaştırılmış olur: Bu sebebden bir aile içinde hizmet yapabilecek kimseler hava hücumlarına karşı gerek kendilerini ve gerekse aile efradını nasıl koruyabileceklerini ve bu hususta lâzım gelen tedbirleri öğrenmeğe mecburdurlar. Bu tedbirler:

A) Evdeki ışıkların hemen söndürülmesi ve kararтılması.

B) Yangına karşı gereken tedbirlerin alınması.

C) Zehirli gazlardan korunma tedbirleri.

D) Aile için bir sığınak yerinin temini.

E) Dışarıdan imdat gelinceye kadar yaralı, hasta ve zehirli gazlarla gazlanmış olanlara yapılacak ilk sıhhî yardım tedbirlerinin alınmasıdır.

Evlerde yapılacak teşkiller

20 - Hava taarruzlarına karşı pasif korunma nizamnamesinin 22 nci maddesine göre; içerisinde oturulan münferit (tek) evler, bir çok ailelerin oturdukları evler ve apartmanlardan her birinde oturanlar arasından hava pasif korunma işleri için birer ev hava korunma âmiri, birer ev itfaiyecisi ayrılır. Ve ayrıca bir çok ailelerle meskûn olan evlerde ve apartmanlarda ev hava korunma âmirinde başka bir muavin (Yardımcı) ve bir hasta bakıcı ve binanın büyüklüğüne ve oturanların adedine göre bir kaç ev itfaiyesi muavini ayrılacaktır.

21 - Bu ayrılma işi şöyle yapılacaktır.

Pasif korunma komisyonlarının direktifi üzerine bina halkı tarafından aşağıda 24 üncü maddedeki vasıfları haiz bir ev hava korunma âmiri ayrılacak ve bölge korunma âmiri olan polis, polis teşkili olmayan yerlerde jandarma tarafından kontrol edilecektir. Polis ve jandarma tarafından ev hava korunma âmiri olacak vasıfları haiz olmadığı görülür veyahut aile tarafından her hangi bir sebeple ayrılmışsa derhal polis veya jandarma tarafından bu ayrılma işi temin edilecektir.

Ev hava korunma âmiri tarafından da mahalli pasif korunma komisyonunnn vereceği direktif dahilinde evin büyüklüğüne ve oturanların adedine göre bir ev hava korunma âmir muavini (bu muavin varsa kapıcılardan olabilir) ve hava taarruzlarına karşı pasif korunma nizamnamesinin 86 ve 87 nci maddelerine ve bu talimatnamenin 44 üncü maddesindeki izahata göre ve ev itfaiyesi ve muavini veya muavinleri ve pasif korunma mecburiyetine dahil yerlerdeki bir çok ailelerin oturdukları evlerde ve apartumanlarda veya mahallede bu talimatnamenin 52 ve 53 üncü maddelerinde yazıldığı veçhile ev hasta bakıcısı ayrılacaktır.

Pasif korunma mecburiyetine dahil şehir ve kasabalarda bir çok ailelerin oturduğu veya civarındaki muayyen ailelerin iltica edecekleri evlerdeki her aile sığınağı için ev hava korunma âmiri tarafından yine askerlikle ilgisi olmayan 18: 60 yaşındaki erkeklerden, erkek yoksa kız ve kadınlardan bir sığınak âmiri seçilecektir.

22 - Ev korunma teşkilleri için ayrılanların isimleri, vazifeleri ve yaşları ev hava korunma âmiri tarafından mevkiin bölge korunma âmiri olan polis merkezine (polis teşkilâtı olmayan yerlerde jandarma komutanlığına) bildirilecek ve bu makamlar tarafından hususî bir defterе kayıd olunacaktır. Ev itfaiyecilerinin ve muavinlerinin isimleri hava taarruzlarına karşı pasif korunma nizamnamesinin 78 inci maddesinde bahis olunduğu veçhile mevkiin itfaiye müdür veya âmirliğinde de bulunacağından ev itfaiyelerinin isimleri emniyet teşkilleri tarafından mevkiin itfaiye âmirliğine bildirilecektir. Bunlardan uzun müddet başka yere ayrılan veya ölenlerin yerine bir yenisi seçilerek ev hava korunma âmiri tarafından bölgenin polis merkezine, polis teşkili olmayan yerlerde jandarma komutanlığına bildirilecektir. İkiden fazla ailenin oturduğu binalarda bu vazifeleri görecek olanların isimleri ev hava korunma âmiri tarafından binanın giriş yerinde herkesin göreceği bir yere asılacaktır.

23 - Hava taarruzlarına karşı Pasif Korunma Nizamnamesinin 62 inci maddesinin A, B, C fıkrasında yazılı olanlara ve mevkiin korunma teşkillerinde vazife alanlara ve korunma teşkillerinde vazife verilmez.

Ev hava korunma âmiri

24 - Ev hava korunma âmiri şu vasıfları haiz olacaktır:

18: 60 yaşındaki askerlikle ilgisi olmayan erkeklerden seçilir. Erkek bulunmadığı takdirde aynı yaştaki kadınlardan da seçilebilir. Seçilecek olan kimsenin evdekilerin itimadını kazanmış doğru, çalışkan, inzibata muktedir ve tehlike zamanlarında ev halkına cesaret ve soğuk kanlılığı aşılayabilecek vasıfta olmalıdır.

25 - Ev hava korunma âmiri; Hava pasif korunmasına aid işlerde evin mesu'l âmiri bulunduğundan evdeki pasif korunma teşkilleri bunun emrinde olduğu gibi hava pasif korunmasına ait vereceği emirlerin bütün evdekiler tarafından yapılması mecburidir.

Ev hava korunma âmirinin vazifeleri

26 - Hazarda:

a) Hava pasif korunması için lâzım gelen tedbirleri tayin ve belli eder. Ev korunma teşkillerini seçer (muavini veya vekili, ev itfaiyecileri, ev hasta bakıcısı sığınak âmiri) ve vazifelerini bildirir.

Binada oturanlardan polis ve jandarma karakollarile veya mahalli korunma teşkillerile en çabuk irtibat şeklini tayin eder.

b) Hava pasif korunma işleri için ev halkının şahsî korunma vasıtalarını ve ev korunma teşkillerine lâzım olan (Hava taarruzlarına karşı Pasif Korunma Nizamnamesinin 91 inci maddesindeki) şahsî techizatlarile yangın söndürme vasıtalarını ve bu telimatnamenin 55 inci maddesindeki sıhhî ve tıbbî malzemenin tedarikine ve iyi bir surette muhafazasının teminine çalışır.

C) Yiyecek maddelerini zehirli gazlara karşı korumak için lâzım olan sandık, saç kutu, sellofan kâğıdı, muşambalı kâğıt

İZMİR VE DİKİLİDE

Eylûlun 22 sinde saat 2 buçuktan 6 ya kadar fasılalı hafif ve şiddetli olmak üzere İzmir ve civarında yedi defa yer sarsıntısı olmuş, İzmirde ufak tefek bazı hasarat ika eylemiş isede, Dikili kazasile civarı köylerinde zelzele felaketi çok müdhiş olmuştur.

Dikili kazası kısmen harap olmuş ve civarında büyük bir köy temamen çökmüştür. Yaralan yerlerden kaynar sular fışkırmaktadır. Kasaba, köylerde bir çok kimseler enkaz altında kalmışlardır. Şimdiye kadar çıkarılanlardan 150 kadar ölü ve 300 den fazla yaralı vardır.

Dikilide Kaymakamın oturduğu evde çökmüş, enkaz altında kalan Kaymakam ve ailesi sağ olarak kurtarılmıştır.

Kızılay ve İzmir halkı tarafından derhal felâket zedelere yardıma koşulmuştur. Sarsıntılar hafif surette devam etmektedir.

AS. SA. ALMA KOMİSYONUNDAN

Miktarı	Muhammen bedeli		Muvakkat teminatı		
Kilo	Lira	Kuruş	Lira	Kuruş	
300000	31500	00	2362	50	Bir ay zarfında pazarlıkla

Alayın 939 - 940 senesi ihtiyacı olup eksiltmeye konulduğu halda vaktı muayyeninde hiç bir talip zuhur eylememiş olan yukarıda miktarı, muhammen bedelile muvakkat teminatı yazılı bulunan un artırma ve eksiltme kanununun 40 ıncı maddesi hükmüne tevfikan bir ay müddetle ve mübayaaten eksiltmeye vaz edildiğinden talip olanların bu müddet içinde askerî satın alma komisyonuna 'müracaatları ilân olunur. 1-4

ASKERİ S. A. KOMİSYONUNDAN

Alayın 939 ve 940 seneleri ihtiyacı için açık olarak eksiltmeye konulan aşada cins, miktar ve muhammen bedelleri ile muvakkat te'minat miktarları ve ihalelerinin gün ve saatleri yazılı üç kalem yiyecek maddelerinin eksiltmeleri hizalarında gösterilen gün ve saatlerde Çorum ordu evinde yapılacaktır. Şartnamelerini görmek isteyenler her gün istedikleri zaman komisyona muracaatla görebilirler. Taliplerinin muayyen gün ve saatlerinden bir saat evvel te'minatları ile birlikte komisyona muracaat etmelerini ilan olunnr.

Yiyecek madde	Muhammen B.			Muvakkat T.		İhale gün ve saati	
	Kilo	Lira	K.	Lira	K.		
Kuru fasulya	25000	2000	00	150	00	28-9-939	14
Nohut	5000	400	00	30	00	28-9-939	15
Mercimek	10000	700	00	52	50	29-9-939	14

3-3

VAKIFLAR MEMURLUĞUNDAN

Vakfı	Cinsi	Mevkii
Abdulbakı paşa	Dükkân	Kalaycılarda
Aynalı camii	»	Çöplükte
Hacı Hasan mescidi	»	Attarlarda
Azap Ahmet	»	Bezazlarda

Yukarıda vakfı ve cinsi ve mevkileri gayri menkullerin milkiyet satışına 19-9-939 da talip çıkmadığından müzayede on gün sonraki 29-9-939 cuma günü saat 15 de yapılacağından isteklilerin yüzde yedi buçuk nisbetinde teminat akçalarile Vakıflar idaresine müracaatları ilân olunur. 2-2

vesaire ile içecekleri korumak için sım sıkı kapanan damacana şişe, sürahi, güğüm, teneke, kova vesaire tedarikini temine çalışır.

D) Işıkların söndürülmesi ve karartılması nizamnmesine göre bina dahilinden dışarıya hiç ışık sızmaması için lâzım gelen hazırlıkların yapılmasını temin eder.

E) Bi... içinde aâlrm işaretini ver... için (çan, düdük veaire) v...ları hazırlattırır.

F) 1.0 : 135 inci maddelerdeki esaslar dahilinde bir aile sığınağının ve 14 : 146 ncı maddelerdeki esaslara göre siperin teminine çalışır. Oturulan bina veya ev sığınak olmağa elverişli değilse ve bahçesinde siper yapılmak imkânı yok ise ailenin nereye ve hangi sığınağa veya sipere gidecekleri... sığınak bulunan komşuları ile, mahallin pasif korunma âmirliğile veya mahallî pasif korunma komisyonu ile anlaşarak tesbit eder (... — 140)

—Sonu var—

Daimî Encümenden

29-8-939 Tarihinden itibaren yeniden 20 gün müddetle açık eksiltmeye konulduğu halda alıcı çıkmayan vilâyet merkezindeki ilk mekteplerin azı 75 çoğu 85 ton çeltek maden kömürü ile azı 34000 çoğu 44000 kilo odunu ihalat kanununun 43 üncü maddesinin 2 inci fıkrasına tevfikan eylülun 28 inci perşembe günü saat 15 de ihaleleri yapılmak üzere eksiltme müddeti 10 gün uzatıldığından alıcı olanların daimî encümen kalemine müracaatları ilân olunur. 2-2

YİTİK MÜHÜR

Azalıkta kullandığım mührümü gaip ettim yenisini kazdıracağımdan eskisinin hükmü olmadığını ilân ederim.

Çorumun Büyük Lâçin Köyünden
Fettah oğlu Ali Dogan

Çorum İcra Dairesinden

Maden oğlu İhsandan temliken alacaklı Aşık oğlu Mustafaya 2000 lira borçlu Battal oğlu Hamdinin işbu borcunu vermediğinden ipotekli bulunan Çorumun Kunduzhan mahallesinin Burunçiftliği mevkiinde tapunun Nisan 935 tarih ve iki numarasında kayitli şarkan Culuman oğlu Tevfik tarlası şimalen Karabayraktar oğlu Hüseyin ve Mesut garben deyirmen cenuben hark ile çevrili bir kıt'a un fabrikası maa tarlanın temamı 32 sehim itibarile borçluya ait 4 sehminin satılmasına karar verilmiştir.

Satış 30-10-939 pazartesi günü saat 10-12 de Çorum İcra dairesinde yapılacaktır. İşbu fabrika maa tarlanın temamına 33 bin lira kıymet konulmuştur. Satış günü dört sehme düşecek kıymeti muhammenenin yüzde 75 şine talip bulunduğu takdirde en cok artırana ihale edilecektir. Böyle bir bedel elde edilmez veya hic talip bulunmazsa satıs 15 gün temdit edilerek 16-11-939 perşembe günü aynı saatte dairemizde icra edilecektir. Artırma gününde taliplerin dört sehme ait kıymeti muhammenenin yüzde yedi bucuğu nisbetinde pey akçası vermeleri veya mil'i bir banka mektubu tevdi etmeleri şarttır. İşbu fabrika maa tarlanın satılacak olan dört sehmi üzerinde bir hak iddia eden kimselerin verak müsbitelerile birlikte 20 gün icinde dairemize müracaat ederek haklarını tesbit ettirmesi aksi takdirde paylaşmadan hariç kalacaklardır.

Bu işe ait artırma şartnamesi herkesin görebilmesi için bu günden itibaren dairemizde açık bulundurulmaktadır. Daha fazla malûmat almak isteyenlerin 939-297 numara ile dairemize müracaat etmeleri ilân olunur.

Daimî Encümenden

28-8-939 tarihinden itibaren eksiltme müddeti on gün uzatıldığı halde alıcı çıkmıyan Nafı'a dairesi silindirlerine muktazi 100 ton Çeltek maden kömürü 10 ton odun, 200 kilo çıranın ihalât kanununun 43 üncü meddesinin son tıkrasına tevfikan bir ay içinde pazarlıkla muamelesinin tamamlanması için eksiltmenin bir ay uzatılması tekerrür etti ğinben alıcı olanların bu müddet içinde Daimî Encümen kalemine müracaatları ilân olunur, 4-4

Daimî Encümenden

5-9-939 tarihinden iti... yeniden 20 gün müddetle eksiltmeye konulduğu halde çıkmayan vilâyet aygır de...nda mevcut damızlıkların malî yılı ihtiyaçları olarak t... olunan azı 11000, çoğu 1... kilo yulaf ile azı 13100, ... 13200 kilo kuru otu ihalât nununun 43 üncü madde... 2 inci fıkrasına tevfikan nievvelin 5 inci perşembe ... saat 15 de ihaleleri yap... üzere eksiltme müddeti on uzatıldığından alıcı olan... encümen kalemine müraca... ilân olunur. 1...

Daimî Encümenden

Ziraat Vekâletinden d...lıktan çıkârılarak satılm... teklif edildiği bildirilen ve lıbin Bayat nahiyesinde bu... kaçar adlı yağız âygır me... teşrinievvelin 16 ıncı paz... günü saat 15 de vilâyet d... encümeninde ihalesi yapılmak 21 gün müddetle açık artır... konulduğundan alıcı olan... encümen kalemine mürrca... ilân olunur. 1...

Vakıflar Memurluğundan

Vakfı	Cinsi	Mah...
Alaybeyoğlu	harap bina	Hac...rull...

Yukarıda vakfı ve cinsi y... bir bap harap binanın mil... 19-9-939 dan itibaren 20 gün ... detle satlığa çıkarılmıştır. İst...lerin ihale günü olan 9-10-939 ...zartesi günü saat 15 de ih... yapılacağından yüzde yedi b... nisbetinde teminat akçasını... milen müracaat etmeleri ilân... nur. 2-3

İlan ve Abone

Yazı işleri için vilâye... Mektupçuluğuna müracaat edilir.

Matbaa işleriçin Matba... Müdürlüğüne müracaat edilir

GAZETENİN SENELİĞİ
100 Kuruştur

İlânın satırı	- 5 - kuruş
Günü geçen gazete	- 5 -
Haftası »	» - 25 -

KURULUŞ TARİHİ 192...

İDARE YERİ

vilâyet matbaası

ÇORUM

Her hafta Çarşamba günleri çıkar vilâyet gazetesidir

YIL 18 — No. 989

ÇARŞAMBA

4 - Teşrinievvel - 1939
Nushası - 2 - kuruştur

Türk - İngiliz Müzakereleri

ORGENERAL KÂZIM ORBAYIN RİYASETİ ALTINDAKİ HEYETİMİZ LONDRAYA GİDİYOR

Londra 30 (a. a.) — Royter ajansının diplomatik muhabiri, Orgeneral Kâzım Orbayın riyasti altında bulunan Türk heyetinin Büyük Britanya ile Türkiye arasında askerî, iktisadî ve malî anlaşmaları müzakere etmek üzere Londraya hareket ettiğini bildirmektedir. Heyet önümüzdeki haftanın ortasına doğru Londraya muvasalat edecektir. General Orbay, Türkiyeye verilecek silâh ve mühimmat mesailini ve Türkiye ile İngiltere arasında bilâhara akdolunan malî anlaşmaları müzakere etmek üzere bir kaç hafta evvel Londraya gelmişti. Bu sefer, tahmin olunduğuna göre Orgeneral Orbay, bu meselelerin müzakeresini daha ileri götürmek üzere Londraya gelmektedir.

-Cumhuriyet-

MECİDÖZÜNDE
Göçmen Evlerinin İnşasına Başlandı

Mecidözünde inşası kararlaştırılmış olan 75 çift göçmen evinin ilk temeli birinciteşrinin 1 inci pazar günü parlak merasimle atılmıştır.

Törene; başta Vali Vekilimiz Kâzım Baydoğan, Sıhhat Müdürü Dr. Halit Karakaya, İskân Müdürü Hüsnü Baranla iki mütehassıs Doktor ve bir Gazeteci de hususî surette törene iştirak etmişlerdir.

O gün saat 14 de yapılan törende bir kaç hatip tarafından inşasına başlanan evlerin Mecidözünde yaratacağı büyük varlık ve Cümhuriyet rejimimizin de kazanacağı prensip itibarile yükseltdiği Türk milliyetinin hakikî veçhesini isbat eylemiş bulunmaktadır.

300 LİRAYA KADAR OLAN MİRASLAR

Veraset ve intikal vergisi kanuna göre füruğ, karı, koca, ana ve babaya intikal eden mallardan her biri üç yüz lirayı geçmiyen mirasçı hisseleri veraset ve intikal vergisinden muaf tutulmuştur. Maliye Vekâleti bu hususta alâkalılara bir tamim yaparak ölenin mirasçılarına bıraktığı mallar arasındaki menkullerden her mirasçıya düşen hisse mikdarı 300 lirayı geçse dahi borç ve masrafların menkul ve gayrimenkul olarak intikal eden malların kıymetinden mütenasiben düşünülmesini ve intikal eden mallardan muafiyet dahilinde bulunan miktarlara da borçtan hisse verilmesini bildirmiştir. -Yenimersin-

Nüfus Umumi Yazımı için Hazırlıklar Yapılıyor

Ankara 29 (Telefonla) - Dahiliye Vekâleti Nüfus umum müdürlüğü nüfus umumî yazımı etrafında hazırlıklar yapmaktadır. Malûm olduğu üzere Dahiliye Vekâleti çok eskimiş olan nüfus kütüklerini yenilemek için bir yazım yapmak ve nüfus işlerimizi yeni ve modern esaslara göre tanzim etmek üzere Kamutaydan bir kanun çıkarmıştı. Vekâlet bu kanuna dayanarak yurdun bazı mıntakalarında tecrübe mahiyetinde olmak üzere nüfus yazımı yapacaktır. Bu nüfus yazımı hiç bir hukukî kıymeti haiz olmıyacaktır. Vekâlet bu tecrübe yazımı etrafında hazırlıklarına devam etmektedir. Ayrıca bir beyanname usulü ile yapılacak nüfus yazımı deneme talimatnamesi hazırlanmaktadır.

- Cumhuriyet -

TAMİM
DEFTERDARLIKTAN

2257 Numaralı madeni ufaklık para kanununun sekizinci maddesi mucibince 31-12-1938 tarihinden itibaren mevkii tedavülden kaldırılan ve halen yalnız devlet borçlarına mukabil kabul edilmekte olan eski Bronz beş ve ikibuçukluk kuruşluklarla nikel bir kuruşluklar 31-12-1939 tarihinden sonra malsandıkları ve hazine veznedarlığını ifa eden merkez ve ziraat bankaları şube lerince bu mahiyetteki tediyat için dahi alınmayacaktır.

Binaenaleyh halkımızın zarara meydan ve mahal verilmemek üzere ellerinde tedavülden kaldırılmış bu nevi para bulunanların bunları mezkûr müddet içinde devlet borçlarına mukabil malsandıklarile Cümhuriyet merkez ve ziraat bankaları şubelerine yatırmaları ilân olunur.

Hava Taarruzlarına Karşı Pasif Korunma Talimatnamesi

—Geçen sayıdan artan—

G) Sığınak bulunmayan evlerde 114 üncü maddede bildirildiği veçhile zarurî hallerde kullanılmak üzere evin hangi odasının seferde gazdan korunma odası haline konulmasının münasip olacağını tesbit eder.

H) Sığınak olmağa elverişli evlerde sığınağın büyüklüğüne göre ev halkından başka daha kaç kişi alabilecek kabiliyette olduğunu ve ev halkından veya sığınaksız komşulardan sığınağa girecek olanların isimlerini kayıd ve tesbit eder.

İ) Hava pasif korunması bakımından evdekileri aydınlatmak ve onları yetiştirmek (Maskenin takılması ve kullanılması ve muhafazası ve maskesi olmayanların korunması çareleri «Madde - 107: 112», alârm ve alârm vukuunda binada oturanların 157 158 inci maddelerde yazılı ve kendileri tarafından yapmakla mükellef oldukları işler, yangınla mücadele «Madde - 40», İlk sıhhi yardım tedbirleri, sığınağın kullanılması sureti, sığınakta hareket, tehlike vukuunda sığınaktan çıkış «madde -136, 139», ve diğer bütün pasif korunma tedbirlerine alıştırılması) hakkında hususî talimler tesbit eder.

J) Gerek hazarda ve gerek seferde ilgili makamlar tarafından pasif korunmasına ait verilecek emirlerden haberi olmağa ve verilen emirleri yaptırmağa çalışır. Yapılacak işler hakkında şüphesi olursa mahallî pasif korunma komisyonlarından veya mevkiin korunma âmirliğinden öğrenir.

27 - Seferde:

A) Çatı arasında yanacak eşya bulundurulmamasını temin eder

B) Ev sığınağının ve gazdan korunma odasının 152 : 137 inci maddelerindeki tarif dairesinde iyi, noksansız ve sağlam bir vaziyette olmasını ve bütün delik ve yarıklarını kapamak ve camlara kâğıt yapıştırmak suretile takviye ederek hazır bir hale konulmasını temin eder. Ve sığınakta hareket tarzı hakkında sığınağın münasip bir yerine talimat asılmasını temin eder. (Madde - 138, 139).

C) Binanın patlayacak olan bombalarla çökmesi ve sığınak giriş yerinin enkaz ile kapanması halinde çıkabilecek bir menfez açılması ve sığınak içerisine girmek ihtimali olan zehirli gazların tesirini yok etmek için lüzumu olan alât ve edevatı sığınak içerisine koydurur (Madde - 136),

D) Işıkların dışardan görünmemesi için gereken bütün tedbirleri aldırır.

E) Yangın için mevcut su kaplarının dolu bulundurulmasını temin eder.

F) Yiyecek ve içeceklerin gaz geçirmeyecek surette kapalı kaplarda muhafaza altına alınmasını temine çalışır.

g) Alârm işaretini ve hava pasif korunma âmirinin bulunduğu yeri ve aynı zamanda hava pasif korunma teşkillerinin yerlerini öğrenir ve telefon numaralarını kayıt eder.

28 - Seferde ve hava korunma âmiri zaruret olmadıkça evden uzaklaşmamağa çalışır. Uzaklaşmağa mecbur oluduğu zaman yerine bir vekil bırakır ve kendisine alârm halinde alınacak tedbirler hak...da gereken talimatı verir.

29 -Alârm halinde binada veya evde noksan kalmış olan korunma tedbirlerinin ve hava korunma âmiri tarafından tamamlanması veya binaya vakı olacak bir isabet halinde tehlikenin büyümesine meydan vermeden derhal önlenebilmesi için sefer zemanında binada veya evde oturan aileden muvakkat surette dahi olsa ayrılacak olanların anahtarlarını ev hava korunma âmirine teslim etmeleri lazımdır. İcap edenler anahtarlarını mühürlü kese içinde teslim edebilirler.

30 -Alârm esnasında:

A) Evdekilerine alârm habe—

rini bildirir. Ve ailelerin 157 inci maddede bildirilen kendileri tarafından yapmakla mükellef oldukları işleri hatırlatır.

B) Sükûn intizamla sığınağa girmlerine ve sığınağa girecek olanların tamam olup olmadığına ve 136 ncı maddede yazılı olan eşyadan fazla lüzumsuz eşya getirmemelerine dikkat eder veya bu işi sığınak âmirine yapar.

138 inci maddede yazılı olduğu gibi evdekilerin ve sığınağa gelecekleri evvelce kararlaştırılmış olanların ve tesadüfen orada bulunmuş olan yabancıların sığınağa girmelerinden sonra sığınağın kapısını kapar ve 134 üncü maddenin «C» fıkrasında izah edildiği veçhile sığınak kapısının arkasını ıslak bir örtü ile örter. Kendisi sığınağa girmez.

C) Ev korunma teşkillerinden ayıracağı yardımcılarla beraber koridorlar, tavan arası ve çamaşırlık gibi yerlerle bina dairelerinde ailelerin kendileri tarafından yapmaları lâzım gelen işlerin ypılıp yapılmadığı kontrol edilir ve her şeyin talimatnameye uygun olması temin edilir.

D) Havagazını ana saattan ve ana musluktan keser veya kestirir. Su basması tehlikesi olduğu zaman kaloriler ve su ana musluklarını da keser veya kestirir.

E) Ev itfaiyecisinin çatıya yakın olmak üzere kendisine tahsis edilen yeri isgal edip etmediğine ve yanında maskesi ve varsa hususî elbisesi ve yangın için icap eden aletlerin bulunup bulunmadığına dikkat eder.

31 - Hava taarruzları devam derken:

a) Disiplini temin ve sığınaktakilerin maneviyatını kuvvetlendirir.

b) Zehirli gazlarla bulaşmış olan kimselerin sığınağa girmelerini men eder. Bu gibilere 128 inci maddenin «C» fıkrasında yazıldığı gibi muamele yapılır.

c) Sığınak içerisine zehirli gaz girmiş ise 138 inci maddenin «g» fıkrasındaki gibi maskelerini takmalarına ve sükûnetle boşaltılmasına dikkat eder. Ve koşmaksızın evvelden kararlaştırılmış olan sığanağa gitmelerini temin eder.

d) Sığınağın giriş yerleri çöken enkaz ile kapanmış ise bütün gayretile sığınak Içindekilerin kurtulması için sığınak giriş ve çıkış yerlerinin açılmasını temin eder. Kendi kuvvetlerile başaramıyacak ise komşu ve korunma teşkillerini yardıma çağırır. Bu da kâfi gelmezse kurtarmağa devam edilmekle beraber telefonla veya yazı ile bölge korunma âmirine müracaat ederek yardım ister. Söylenecek veya yazılacak şeylerde (ne, ne zaman, nerede olduğu ve ne istenildiği) açık olarak bildirilmelidir.

e) Alârm devam etmekte iken insanların ev içerisinde gezinmelerini yasak eder.

32 - Tayyare hücumu bitti haberinder sonra:

a) Evin ve civarının zehirli gazlarla bulaşmadığına ve binada ehemmiyetli bir zarar olmadığına kanaat getirdikten sonra sığınaktan çıkılmasını haber verir. Bir taraftan da sığınağın havalandırılmasını ve yeni bir alârm için lâzım gelen bütün tedbirlerin alınmasını temin eder.

b) Havagazı hatlarında bir zarar yoksa ana saat ve muslukları açar veya açtırır. Evde onarılması mümkün zarar vukua gelmişse el birliğile onarılmasına çalışılır.

c) Düşman tayyareleri tarafından propaganda kâğıtları atılmış ise ev civarındakiler ev hava korunma âmiri tarafından toplattırılarak en yakın polis veya jandarma karakoluna teslim edilir.

d) Evin veya civarının zehirli gazlarla bulaştığına şüphe ederse sığınak içindekilerin dışarıya çıkmalarını yasak eder ve lâzım gelen temizleme işlerinin evce yapılması mümkün olanları yapılmağa başlanmakla beraber en yakın hava pasif korunma âmirliğine veya gaz arama ve temizleme teşkillerine haber verir. Evdeki yemek kaplarının ve tabaklarının bol sabunlu su ile yıkanmasını ve zehirli gazla bulaştığı şüphe edilen yiyecek ve içeceklerin dökülmesini tavsiye eder.

Eğer ev çökmüş ise veya yangın devam ediyorsa ilgili teşkillere haber verir.

c) Bombanın patlamasile veya zehirli gazların girmesile ev halkından kazaya uğrayanlar varsa bu gibilere ilk yardım tedbirleri yapılmakla beraber bir an evvel pasif korunma âmirliğine veya sıhhiye yardım teşkillerine haber verilerek yardım ister.

33 - Ev hava korunma âmirlerinin yukarıda sayılan vazifelerinde muvaffak olabilmeleri için açılacak kurslarda ehemmiyetle yetiştirilmeleri lâzımdır.

Yangın İle Mucadele

34 - Yangın bombaları; 10 uncu maddede bildirildiği gibi küçük ve hafif olduklarından bir tayyare bu bombalardan yüzlercesini taşıyabilecek ve isabet edecek binalarda bir anda bir çok yangınlar çıkarabilecektir.

İtfaiye teşkilâtı ne kadar muntazam ve elindeki aletleri ne kadar bol olursa olsun aynı zamanda bir çok evlerde çıkacak yangınların söndürülmesine kâfi gelmeyecektir. Bunun için halkın yangına karşı teşkilâtlandırılmaları ve söndürme işlerinde yetiştirilmeleri lâzımdır. Halkın yangına karşı yetiştirilmesi yalnız hava hücumları için değil, barış için de lâzım olan faideli bir iştir. Yangının başlangıçta söndürülmesi hususunda gösterilen ihmal veya telâştan ileri gelmektedir. Bu sebepten hava taaruzlarına karşı pasif korunma nizamnamesinin 21 ve 76 ncı maddelerindeki izahata göre pasif korunma mecburiyetine tâbi olsun veya olmasın her şehir ve kasabada nahiye ve köylerde resmî ve hususî müessese ve binalarda yangın teşkilleri vücuda getirilecek ve mezruatın yangından korunmasına ait mahallî idarelerce tedbirler alınacaktır. Alınacak bu tedbirlerin derecesi mahallin icap ve ihtiyacına ve ehemmiyeti derecesine göre vekâletler, müstakil müesseseler ve vilâyetlerçe hazırlancak korunma plânlarında hazardan tesbit edilecektir.

Yangına karşı alınacak genel ihtiyat tedbirleri

35 - Kolayca yanmağa müsait olan bütün madde ve malzemenin bombardımana maruz yerlerden uzaklaştırılması ve emin yerlere konulması göz önünde tutulmalıdır. Hususile yangına ve parlamağa müsait benzin, petrol, alkol, neftyağı, barut, fişek ve benzerleri gibi maddeler bulunan satış mahalleri seferin başlangıcında boşaltılır. Ve açık sahalarda (meydan, arsa) veya sağlam duvarlı yer altı mahzenlerinde yerleştirilir.

Bu gibi satış yerleri evlerden ve yollardan en az 300 metre mesafede tesis edilmelidir. Bir yangın vukuunda çabuk boşaltılabilmek için gazometrelerin muslukları da olmalıdır.

36 - Yukarıda yazılı maddelerin bulunduğu büyük depolar, hazardan itibaren şehir ve kasaba haricinde ve içerisinde oturulan binalardan uzak yerlerde ve hususi yapılacak yer altı depolarında muhafaza edilecektir. Bu depoların tahrip bombalarının tam isabetlerine karşı dayanma derecesi, Genel Kurmay Başkanlığınca tesbit edilerek ilgili vekâletlere ve askeri makamlara bildirilecektir.

37 - Odun ve kömür de... ları; Şehir ve kasaba içinde ise... damları en az 50 santimet... aşan ve ateş kesen duvarl... çevrilmelidir.

38 - Havagazı tesisleri: H... vagazı müessesesi; Havgazı ... polarının tayyere bombala... tahribine ve tahribi halinde ... civarı zehirlemek ve yangın ... karmak tehlikesine karşı ... eden tedbirleri ve lüzumu ha... de gaz depolarını derha... zarar vermeyecek başka ma... lere boşaltacak tertibatı ha... dan alacaktır.

39 - Hava taarruzlarına K... Korunma Kanununun 6 ncı m... desine göre yapılarda hava kor... ma bakımından yapı şartları ... korunma tesis ve vasıtaları ... larda tatbik edilecek esaslar ... sığınaklar nizamnamesinde ... esaslar dairesinde yapılacak ... hususî binalardan hangiler... bu nizamname hükümlerine ... tutulacakları mahallî hava kor... ma pilânlarında tayin olunacak...

40 - Binalarda yangın b... balarından vukua gelecek ya... gınlara karşı icap eden ö... yici tedbirler ve tertipler, ... kasabanın hava tehlikesi de... cesine, inşa şekli ve tarzına ... mahallî pasifkorunma komi... larının direktifeleri dahil... hazardan temin edilecektir.

Bu tedbirler şöyle olabilir.

Çatı arasında yangına mü... benzin, petrol, alkol, şarap, ... yağı, çalıçırpı, odun kömür, sa... ot, elbise, eski ve yeni eşya... lundurulmuyacaktır. (Bu husus... ferin başlangıcında tatbik edi...

Çatının altındaki tavan dö... mesi ahşap ise taş veya çim... tabakasile örtülmeli veyahut ... az üç santimetre kalınlığı... kuru kum veya kuru toprak y... malıdır. (Kum topraktan ... iyidir). tavanlar bu ağırlığı ... meyecek derecede ise kum ... saman sönmüş kireçle karış... larak en az üç santimetre k... lığında tavan döşemesine y... malıdır. Veyahut döşemeye ... veya espestos levha döşen... veyahut çatının döşeme, kap... pencerelerine ahşabın tutuşma... mani olacak alçı, çimento ve ... zerleri malzeme veya kim... maddeler sürülmeli veya kap... malıdır. Ahşabın tutuşma... mani olacak hazır yapılmış m... deler vardır.

Çatı arası tavanı ile kire... lik altındaki tahtalar yan... karşı iptidaî bir tedbir o... üzere sönmüş kirecin içer...

...miktar tuz karıştırılarak en az ... defa badana edilebilir.

41 - Ekilmiş ve biçilmiş tar... ar, bağ ve bahçeler, ormanlar ...gına karşı şöyle korunacaktır.

a) Ekilmiş tarlalarda yangının ...ümesine mani olmak için tarla...rları bitiştirilmeyip aralarında az on adım boşluk bırakılacaktır.

Boş bırakılan yerlerin sahip... zarar görmemek için isterlese ... bırakılan tarla hudutlarına ...stan, patates, pançar, havuç ... yaprakları yeşil kalan nebat...dan ekebilirler.

B) Çıkacak yangını söndürmek ... seferde tarlalarda kürek' top... yığını ve mümkün olduğu ...dar su ve ekinlerin kemale ere...ği zaman tarlalarda ihtiyaca ...e bir veya bir kaç tarlaya ...aret edecek bekçi bulundurul...lıdır.

C) Ekin ve saman yığınları ... yere toplanmayıp bir birinden ...k küçük yığınlar halinde bulun...rulacak ve icab ederse ekin ...misırları yangın ve zehirli gaz... karşı gömerek saklamak için ...la veya köy civarında çukurlar ...zılacaktır.

d) Seferde halkın yiyecek ihti...cını yangın ve zehirli gazlara ...şı emniyetli bulundurmak için ...rak altında yetişen patates ...ncar gibi mevaddın fazlaca ...lmesi göz önünde tutulmalıdır.

42 - Ormanlarda çıkan yan... n 3116 sayılı Orman Kanunu... n hükümlerine göre söndürülür.

43 - Benzin, petrol, alkol, ...ftyağı ve benzerleri gibi yan...ğa müsaid maddelerin söndü...lmesinde de su kullanılmaz. Bu ...bi maddeler köpük çıkaran hu...si yangın vasıtası, kum, toprak ...bre, ıslak örtülerle örtmek su...tile söndürülür. Bu vasıtalar ...kan yangının söndürülmesine ...fi gelmezse yanmakta olan ...ddelerin aksamına meydan ver...emek için etrafı kum ve toprak...la çevrilir. Ve kendiliğinden ...nünceye kadar beklenir.

Ev itfaiyesi

44 - Hava taarruzlarına karşı ...sif Korunma Nizamnamesinin ... inci maddesine göre ayrılacak ...an ev itfaiyecileri ile muavinleri, ...ahalli korunma komisyonu ta...fından verilecek direktife göre: ... hava korunma âmiri tarafından ...nı binada oturan 18 : 20 ve 46 ... yaşında bulunan erkeklerden ... erkek bulunmadığı veya mev...du yetişmediği takdirde 16 : 18 ...şındaki erkek çocuklarla 16 : 59 ...şındaki kız ve kadınlardan hava taarruzlarına karşı Pasif Korunma Nizamnamesinin 86 ve 87 inci maddelerindeki izahat dairesinde seçilir. Ev itfaiyecilerinin ev hava korunma âmiri tarafından ayrılmasında müşkülât çıktığı takdirde bunlar polis marifetile seçilir.

Ev itfaiyecisi soğuk kanlı ve cesur olmalıdır. Aksi takdirde yangın esnasında göstereceği metanetsizlik, telâfisi mümkün olmıyan bir felâket husule getirir. Hususî itfaiyeden ayrılan ev itfaiyesinin nerelerde ve nasıl vücude getirebileceği yukarıda adı geçen nizamnamenin 76 ıncı maddesinde, kayıtlarının tesbit işi 78, bu teşkilin ilgili bulunduğu makam ve talım ve terbiye ve teçhizatlarının kontrolu işleri 79 : 82 ev itfaiyecilerinin umumî vazifeleri 88 ve şahsî teçhizat ve söndürme vasıfları ve bunların nasıl tedarik edileceği 91 inci maddede gösterilmiştir.

45 - Hava taarruzlarına karşı Pasif Korunma Nizamnamesinin 89 uncu maddesinde sözü geçen ev itfaiyecilerinin hareket tarzları veya yapacakları önleyici tedbirler aşağıdaki maddelerde gösterilmiştir.

46 - Hazarda:

a) Evde çıkacak yangını söndürmek için gerekli olan aletlerin tamamlanmasını ve iyi muhafazasını temin eder. Alınacak hortumun su tesislerine uygu gelmesine ve vazife görülecek sahanın uzunluğu kadar olmasına dikkat eder.

b) Evdeki su vaziyetini tetkik ve su tesislerinin iyi vaziyette olmasına dikkat eder.

c) İtfaiye komutanı polis veya jandarma veya ev hava korunma âmiri tarafından verilecek talimatı yakından takip eder ve kendi vazifesine ait olan işleri en iyi bir surette nasıl yapacağını düşünür ve icap eden hususlarda kendi nezareti altında bulunan binanın vaziletine dair tafsilât vererek itfaiye komutanından talimat alınır.

d) Yangının komşu evlere geçmek ihtimalini komşularına anlatır ve yangının büyümesi halinde icap eden teddirlerin alınması hakkında müzakere eder. (Kapı ve pencerelerin yanmağa müsait olmayan bir takım maddelerle sıvanması veyahut bunların ateşe dayanıklı bulunan diğer maddelerle kapatılması vesaire gibi.)

47 - Seferde:

a) Yangın söndürmeğe mahsus aletlerin her an kullanmağa hazır bir halde bulundurulmasına dikkat eder.

b) Evdeki su tesislerinin iyi olmasını temin eder ve bu tesislerin bozulması ihtimaline karşı su tesisleri bulunmıyan ev'erde yapılacağı gibi su ile dolu kazan ve kovaların hazır bulundurulmasına dikkat eder.

c) Çatı arasında 40 ncı maddede bildirilen yanması kolay ve yangının büyümesine sebebiyet verecek maddelerin bulunmamasına dikkat eder.

d) Kum veya kuru toprak ile dolu kapları elverişli yerlere yerleştirir.

48 - Alârm esnasında:

a) Ev itfaiyecileri alârm esnasında ve halkının sığınağına girinezler. Yangın için hususî elbisesi varsa giyerler ve maskelerini yanında hazır bulundururlar. Ev hava korunma âmirine yardım ederler.

b) Havagazı ceryanını evdeki ana musluktan keserler.

c) Evde oturanlar yapmamış ise ev korunma âmirine yardım ederek yanan ateşleri söndürür. kapı ve pençereleri güzelce kapar ve mevcud bulunan perdeleri de aşağıya indirir.

d) En yukarı kata çıkar ve lâstik hortumları su musluklarna takar. Muhtelif âletlerin iyi işleyip işlemediklerini, su ve kum dolu kapların yerlerinde bulunup bulunmadığını bir kerre daha tetkik eder.

e) Evin kiremitliği küçük ise sonuncu katta bekler. Eğer kiremitli çatı büyük ve bir çok kısımlardan ibaret ise ve çatıya çıkılacak yol veya merdiven varsa bombanın düşeceği yeri daha iyi görebilmesi ve daha çabuk söndürebilmesi için çatıdan gözetler.

49 - Hava taarruzları devam ederken:

a) Ev itfaiyecileri en üst kattan veya çatıdan gözetlemesine devam eder. Çatıya veya üst kata yangın bombası düşdüğünü görünce bunu bir kürekle hemen dışarıya boş bir yere fırlatır veya kum sandığına koyar, mümkün değilse yanmakta olan bombaya karşı kat;iyen su kullanmıyarak üzerine kuru kum veya kuru toprak atmak suretile söndürür. Söndükten sonra bombanın bulunduğu yere etrafını tutuşmamak için sulamalıdır. Sönen bombayı veya bomba parçalarını hava hücumundan sonra hariçte bir yere gömer, Yanmamış ve patlamamış bombaları bölge korunma âmirliğine veya bomba kaldırma öostasına haber verir. Bombanın kum ile söndürülmesi mümkün olmadığı takdirde kendiliğinden yanıncaya kadar bekler ve bundan sonra çıkarmış olduğu yangını su kum, ıslak bezle vesaire ile söndürür.

Çatıda veya üst katta yangın başlamış olursa; yangın büyümeden yine aynı surette söndürmeğe çalışır.

b) Ev itfaiyecisi yangın söndü diye katiyen aldanmamalıdır.

Çünkü bu gibi yangınların çok defa kalan fosfor parçalarından veya sıçrayan kıvılcımlardan başka yerde yeniden başlamak ihtimali vardır.

Bu sebebten yangın temamen söndürüldükten sonra çatı üzerine çıkmalı veyahut yanan kısımdan kiremitleri sökmek suretile yangının temamen sönmüş olup olmadığını bir kerre daha tetkik etmelidir.

c) Ateş çatının veya kat odalarının muhtelif kısımlarına dağılmış olsa bile bütün kuvvetini sarf ederek söndürmeğe gayret eder. Gayretin beyhude olduğuna temamen kani olduktan sonra yangının diğer yerlere sirayet etmesine meydan vermemek için kapıları güzelce kapattıktan sonra komşu ev itfaiyelerince ve mahalle (sokaklar birliği) itfaiyesine haber verir. Ortalıkta pamik olmaması için yangının sığınaktakiler için tehlikeli bulunmadıkça sığınaktakiler tarafından haber alınmasına gayret eder. Evin merdivenleri ahşap ise yukarıda bulunan kimselerin hayatlarının kurtarılması için merdivenlerin söndürlmesine büyük gayret sarf etmelidir. Ancak sığınağın terki zaruri görülürse o zaman ev hava korunma âmirine haber verir. Ve sığınak sükûnet dairesinde boşaltılır.

d) Gaz kokusunu his ederse maskesini takar ve ev hava korunma âmirine haber verir.

50 Tayyare hücumu bitti İlânından sonra bombardıman esnasında evde bir zarar vücude gelmişse onarılması hususunda ev hava korunma âmirine yardım eder. Eğer yanmakta olan komşu evler varsa yardımına koşar.

51 - Ev itfaiyecileri; harp esnasında kendilerine verilecek yukarıdaki vazifeleri iyi bir surette yapabilmeleri için kurslarda nazarî ve amelî olarak çok iyi yetiştirilmeleri lâzımdır. Kursta öğreneceklerini diğer aile efradına ve arkadaşlarına da öğretmek suretile hazarda ve seferde memleket

hesabına büyük hizmet etmiş olurlar.

Ev veya mahalle aile hasta bakıcısı

52 - Hava taarruzlarına karşı Pasif Korunma Nizamnamesinin 21 inci maddesine göre pasif korunma mecburiyetine tâbi olsun veya olmasın her şehir ve kasabada vilâyet pasif korunma komisyonlarının taktir edeceği ihtiyaç nisbetinde mahalli hükûmetçe ilk sıhhîyardım teşkilleri vücude getirilecektir.

Ev veya mahalle aile hasta bakıcılığı işlerinde tedavi için lâzım olan sıhhî ve tıbbî Malzeme Pasif Korunma Nizamnamesinin 43 üncü maddesine göre yalnız pasif korunma mecburiyetine tâbi yerlerde tedarik edileceğinden sözü geçen nizamnamenin 22 nci maddesine göre bir çok ailelerin oturdukları ev ve apartımanlardan her birinde bulunacak olan birer ev hasta bakıcısının da pasif korunma mecburiyetine dahil olan yerlerde vüçude getirilmesi ve korunma mecburiyetine dahil olmıyan yerlerde ilk sıhhî yardım işlerinin mahalli hükûmetçe vücude getirililecek resmî ilk sıhhî yardım teşkilleri tarafından yapılması lâzımdir.

53 Ev veya mahalle aile hasta bakıcıları 50: 20 yaşındaki bünyesi kuvvetli anlayışlı ve bu işe kabiliyetli, metin ve cesur kadınları aynı vasıfları haiz ve askerlikle ilgisi olmayan 20: 60 yaşına kadar erkeklerden şu suretle seçelecektır:

Pasif korunma mecburiyetine tâbi mevkilerde kendi ilk sıhhî yardım işlerini görecek kimsesi olmayan bir çok ailelerin oturdukları büyük evler veya apartmanlarda daimî oturanlar arasından pasif korunma komisyonlarının verecekleri direktif üzerine ev hava korunma âmiri tarafından seçilecek yukarıdaki vasıfları haiz bir kadın veya erkek, ev hasta bakıcısı olarak ayrılacaktır.

—Sonu var—

Daimî Encümenden

Ziraat Vekâletinden damızlıktan çıkârılarak satılmasının teklif edildiği bildirilen ve İskilibin Bayat nahiyesinde bulunan kaçar adlı yağız aygır merkep teşrinievvelin 16 ıncı pazartesi günü saat 15 de vilâyet daimî encümeninde ihalesi yapılmak üzere 21 gün müddetle açık artırmaya konulduğundan alıcı olanların encümen kalemine müracaatları ilân olunur. 2-3

Askeri Sa. Al. Komisyonundan

Alayın 939 - 940 seneleri ihtiyacı için açık eksiltme usulü ile (800000) kilo odun eksiltmeye konulmuştur. Eksiltmesi birinciteşrin ayının 19 uncu perşembe günü saat 14 de Çorum garnizonu ordu evinde yapılacaktır. Muhammen bedeli 8800 ve muvakkat teminatı 660 liradır. Şartnamesini görmek isteyenler ilân tarihinden itibaren her gün komisyona müracat edebilirler. Taliplerin muayyen günde ve eksiltmesinden bir saat evvel icabeden teminat ve kanunen lâzım gelen vesikaları ile birlikte komisyona müracaat eylemeleri ilân olunur. 1-3

Askeri Sa. Al. Komisyonundan

Alayın 939 - 940 seneleri ihtiyacı olan 29-9-939 gün saat 14 de e siltmesi yapılacağı bildirilen 10000 kilo mercimeğe eksiltme gününde talip çıkmadığından eksiltmesi on gün daha uzatılarak tatil günleri hariç 13 birinciteşrin 939 cuma günü saat 14 de talik edilmiş bulunduğu ilân olunur. 1-2

Daimî Encümenden

18-9-939 Tarihinden itibaren eksiltme müddeti 10 gün uzatılan vilâyet merkezindeki ilk mekteplerin azı 34000, çoğu 44000 kilo odununa alıcı çıkmadığından ihalat kanununun 43 üncü maddesinin son fıkrasına tevfikan bir ay için de muamelesi tamamlanmak üzere eksiltme müddeti bir ay uzatıldığından alıcı olanların bu müddet içinde encümen kalemine müracaları ilân olunur. 1-4

Daimî Encümenden

1-9-939 Tarihinden itibaren bir ay içinde pazarlıkla muamelesi tekkerrür eden Nafıa dairesinin buharlı silındirlerine muktazi 10 ton odun ve 200 kilo çırasına alıcı çıkmadığından birinciteşrinin 17 inci salı günü saat 15 de ihaleleri yapılmak üzere yeniden 15 gün müdetlde açık eksiltmeye konulduğunndan alıcı olanların encümen kalemine müracaatları ilân oluur. 1-2

Tapu Sicil Muhafızlığından

Karakeçili mahallesinden Oduncu oğlu Hilmi veresesinin kapaklı mevkiindeki bir kıt'a bağın senetsiz tasarruftan vereseleri adlarını intikalen senet istemektedirler. 15-10-939 Pazar günü mahalline memuru gönderileceğinden bu yerde alâkai tasarrufiyesi olanlar varsa keşif gününde bulunacak memura veya daha evve muhafızlığa müracaatları ilân olunur.

AS. SA. ALMA KOMİSYONUNDA...

Miktarı Kilo	Muhammen bedeli Lira	Kuruş	Muvakkat teminatı Lira	Kuruş	
300000	31500	00	2362	50	Bir ay zarfında p...

Alayın 939 - 940 senesi ihtiyacı olup eksiltmeye konulduğ... vakti muayyeninde hiç bir talip zuhur eylememiş olan yukar... tarı, muhammen bedelile muvakkat teminatı yazılı bulunan u... ve eksiltme kanununun 40 ıncı maddesi hükmüne tevfikan müddetle ve mübayaaten eksiltmeye vaz edildiğinden talip o... bu müddet içinde askeri satın alma komisyonuna müracaat... olunur.

VAKIFLAR MEMURLUĞUNDAN

Vakfı	Cinsi	Mevkii
Yukarı Azapahmet camii	Dükkân	Bezezler...
Abdulbakı paşa	»	Kalaycıla...
Hacı Hasan	»	Attarla...

Yukarıda vakfı, cinsi, mevkileri yazılı gayri menkuller açı... ma suretile müzayedeye çıkarılmış isede 29-9-939 tarihin... çıkmadığından bir ay müddetle ve pazarlıkla satılmalarına k... rildiğinden işbu karar dairesinde muamele yapılacağından iste... yüzde yedi buçuk nisbetinde teminat akçalarını hamilen V... İdaresine müracaatları ilân olunur.

Daimî Encümenden

5-9-939 tarihinden itibaren yeniden 20 gün müddetle açık eksiltmeye konulduğu halde alıcı çıkmayan vilâyet aygır deposunda mevcut damızlıkların 939 malî yılı ihtiyaçları olarak tesbit olunan azı 11000, çoğu 11500 kilo yulaf ile azı 13100, çoğu 13200 kilo kuru otu ihalât kanununun 43 üncü maddesinin 2 inci fıkrasına tevfikan teşrinievvelin 5 inci perşembe günü saat 15 de ihaleleri yapılmak üzere eksiltn müddeti on gün uzatıldığından alıcı olanların encümen kalemine müracaatları ilân olunur. 2-2

Vakıflar Memurluğundan

Vakfı	Cinsi	Mahallesi
Alaybeyoğlu	harap bina	Hacınasrullah

Yukarıda vakfı ve cinsi yazılı bir bap harap binanın milkiyeti 19-9-939 dan itibaren 20 gün müddetle satlığa çıkarılmıştır. İstekliler ihale günü olan 9-10-939 pazartesi günü saat 15 de ihalesi yapılacağından yüzde yedi buçuk nisbetinde teminat akçasını hamilen müracaat etmeleri ilân olunur. 3-3

Yitik Nüfus Tezkeresi

Nüfus tezkeremi zayi ettim. Yenisini alacağımdan eskisinin hükmü olmadığı ilân olunur.

Ömerbey Köyünden Uygur oğullarından Satılmış oğlu 337 doğumlu İsmail Uygur

Çorum Sulh Hukuk Hakimi...

İstanbulda Bahçekapu... met hanında tüccardan Ç... Karnik Turabyan nezdinde Haykuhi Turabyan:

Hazine Vekili Avukat ... Tüzman tarafından aleyhin... me edilen tapu kaydinin ... davasının muayyen bu... günde gelmediğinizden gı... rarının ilânen tebliğine ... mece karar verilmiştir.

Mahkeme günü 10 Teş... 939 tarihine müsadif cum... saat 9 da bizzat gelmeniz v... vekil göndermeniz aksi t... hukuk usulunun 402 inci m... sine tevfikan mahkemeni... bınızda bakılacağı ilân olun...

İlân ve Abone

Yazı işleri için vilâ... Mektupçuluğuna mür... caat edilir.

Matbaa işleri için Mat... Müdürlüğüne müra... edilir.

GAZETENİN SENELİ...
100 Kuruştur

İlânın satırı - 5 - kur...
Günü geçen gazete - 5 -
Haftası - - 25 -

KURULUŞ TARİHİ: 192...

İDARE YERİ
vilâyet matbaası

ÇORUM

— Her hafta Çarşamba günleri çıkar vilâyet gazetesidir —

YIL: 18 — No. 990
ÇARŞAMBA
11 - Teşrinievvel - 1939
Nushası - 2 - kuruştur.

...Muhtaç Çiftçilere Ve Göçmenlere

...000.000 LİRALIK TOHUM VE YEMEKLİK BUĞDAY DAĞITILACAK

Yeniden 1.250.000 lira tahsisat veriliyor

...ükûmet göçmenlerle nakledilenlere ve bilhassa muhtaç çiftçilere, ...niden 1.250.000 liralık tohumluk ve yemeklik dağıtılması hakkında bir kanun lâyihası hazırlamıştır.

Geçen sene ve bu sene devam ...len kuraklık, seylâp, hastalık ... saire gibi sebebler dolayısile ...242 sayılı kanun hükümlerine ...öre göçmenler ve nakledilen şa...slarla yerli muhtaç çiftçilere ...ağıtılmak üzere ziraat bankasın... açılmış olan 3.750.000 liralık ...rediden Ziraat Vekâleti yerli ...ftçilere 1.622.200 liralık tevziat ...apmış; bakıyesi Sıhhat ve İçtimaî ...uavenet Vekâletince göçmenlerle ...akledilen şahıslara tahsis edilmiş ...ulunduğundan ziraat bankasının ...çtığı 3.750.000 liralık kredi tamamile sarfedilmiştir.

Bu sene ilkbaharın kurak ve ...asat zamanının dolu ve yağmurlu ...itmesinden husule gelen seylâp ... sair gibi âfetlerle çiftçileri çok ...zla zarara soktuğundan bu gibi ...uhtaç çiftçilere yemeklik ve tohumluk yardımı yapılması için vi...yetlerden devamlı müracaatlar ...pılmakta idi. Bu sebeble Ziraat ...ekâletinin yapacağı yardımı kar...lamak üzere 750.000 sıhhat ve ... içtimaî muavenet vekâletinin ...eni gelen göçmenlerle nakledi...n şahısların yemeklik ve tohum...k ihtiyaçlarını temin için 500,000 ..., ceman 1.250.000 liralık bir ...redinin ziraat bankasınca yeni...en açılması lâzım gelmiştir.

Hükûmet, çiftçileri çok sevin...recek ve kendilerine faaliyet ...kânı verecek olan bu lâyihanın ...ucip sebeblerinde şunları söyle...ektedir. Memleketimizde köylü...ün kalkınması için hükûmetin ...ami yardıma rağmen, evvelce ...ılmış olan kredinin tamamile ...rfedilmiş olması ve ahvalin fev...lâdeliği göz önünde tutularak ...uhtaç çiftçileri tohumsuz ve yemeksiz bırakmamak, zeriyat sahasını azamî hadde çıkarmak ve fırsat bekliyen bir kısım muhtekir tacirlerin ihtikârına meydan vermemek üzere üç milyon 750.000 liralık kredi daha bir milyon 250.000 liranın ilâvesile bu tahsisatın beş milyon liraya çıkarılmasına zaruret hasıl olmuş ve bu kanun lâyihası hazırlanmıştır.

Meclis bütce encümeni dün toplanarak lâyihayı aynen kabul etmiştir. Umumî heyetin tasvibine arzolunan madde şudur :

Göçmenlerle nakledilenlere ve muhtaç çiftçilere tohumluk ve yemeklik dağıtılması hakkındaki 3242 sayılı kanunun birinci maddesile açılan 3.750.000 liralık buğday yardım kredisi 5.000.000 liraya çıkarılmıştır.

Neşri tarihinden muteber olacak olan lâyiha, dünkü Mecliste Maliye Vekilimizin talebile ruznameye alınmış ve müstaceliyet kararile tercihan müzakere ve kabul edilmiştir. - Ulus -

Memlekete gümrüksüz girecek harp malzemesi

An... 6 (Telefonla) — Hariçten gelecek harp malzemesinin memlekete gümrüksüz girmesini temin eden bir kanun lâyıhası Meclisin alâkadar encümeninden geçti. Meclisin pazartesi günkü ruznamesinde olmamakla beraber bu lâyihanın müstaceliyetle müzakere edilmesinin teklif olunacağı ve aynı gün çıkarılacağı anlaşılıyor. Göçmenlerle nakledilenlere verilecek tohumluk ve yemeklik ... hakkındaki kanuna ek ... da bugün Meclise veril...

- Cumhuriyet -

Cumhuriyet Bayramı hazırlıkları

Cumhuriyetin 16 ıncı yıldönümü bayramını lâyık olduğu şerefle mütenasip olarak ışıklı, manalı, neşeli bir surette kutlamak için Vilâyet Kutlama komitesi 11 - 10 - 939 da toplanarak yapılacak hazırlıklara dair görüşmede bulunmuş ve tesbit edilen esasları da karar altına almış ve kazalara icap eden tebliğatı da yapmışlardır. Komite bu işler üzerinde ehemmiyetle çalışmakta bulunmuş olduğu gibi bayram için her aile sahibinin şimdiden evlerinde yapacakları hazırlıklara başlamaları da bildirilmiştir.

1940 NÜFUS YAZIMI HAZIRLIĞI
Sokaklara isim binalara numara konulacak

İcra Vekilleri heyeti, 1940 senesinde yapılacak umumî nüfus yazımı için sokaklara isim veya numara ve bütün binalara numara konulması hakkında hazırlanan talimatnameyi kabul etmiştir. Talimatnameye göre belediye teşkilâtı olan yerlerde belediye hududu içindeki yerlerde sokaklar isim veya numaralanacak, her eve ve insan oturan her binaya numara konulacak mevcut sokak ve bina numaraları gözden geçirilecek bozulmuş, okunmaz bir hale gelmiş olanlar değiştirilecektir. Belediye teşkilâtı olmıyan yerlerde bütün binalara numara konulacak sokaklara isim ve numara koymak ihtiyarî olacaktır.

Numarası bulunmıyan her binaya verilecek numara plâkaları için bina sahiplerinden yalnız plâkanın maliyet fiyatı alınacak fazla para alınmıyacaktır.

İçinde bulundukları binalara numara vazına muhalefet edenler, numaraları silinenler, bozanlar veya söküp kaldıranlar, konulan numaraları muhafaza etmiyenler, numarası kaybolduğu halde yenisini taktırmıyanlar vali ve kaymakamlar tarafından beş liradan 25 liraya kadar para cezasına çarptırılacaklardır. Numara işi Mayıs 940 tarihine kadar bitmiş olacaktır.

Talimatnamenin ihtiva ettiği uzun hükümler arasında sokaklara numara konulduğu takdirde yapılacak muameleler numaraların konulma tarzı, belediye teşkilâtı olmıyan yerlerde yapılacak numara işleri, masrafların temin şekli hakkında mühim hükümler vardır. -Ulus-

AVRUPADAN AVDET EDEN TALEBELERİMİZ
Müracaat etmiyenler taahhüdlerini yerine getirmemiş addolunacaktır

Ankara 6 (a. a.) - Maarif Vekilliğinden tebliğ edilmiştir: Almanya ve Fransadan dönen talebenin İstanbul Ünüversitesinde müteşekkil komisyona en geç 15 teşrinievvel ve Belçika, İngiltere, İsviçre İtalyadan dönenlerin de en geç 30 teşrinievvele kadar müracaat etmeleri lâzımdır. Bu tarihlere kadar müracaat edenlerin talebelik hukuku mahfuz tutulacak, bundan sonra yapılan müracaatlar kabul edilmiyecektir. Bu suretle müracaatta bulunmıyanlar Vekâlete karşı olan taahhüdlerini ifa etmemiş addedileceklerdir.

- Cumhuriyet -

Türk - Fransız Ticaret Anlaşması Mer'iyette

Ankara, 6 (Telefonla) - Fransızlarla yapılan müzakereler neticesinde hazırlanan ticaret ve seyrisefain mukavelesine müzeyyel anlaşma ile tediye anlaşması ve merbutları Heyeti Vekilece tetkik edilerek mer'iyete konuldu. Tediye anlaşmasına göre, Türkiye ve Fransa arasında ticarî mübadeleler 7 ve 8 inci maddelerin hükümleri mahfuz kalmak şartile münhasıran hususî takas yolile icra edilecektir. Türkiye menşeli mahsullerin Fransız frangı olarak bedellerinin yalnız yüzde 94 dü bu hususî takas muamelelerinde kullanılacaktır. Yüzde 6 sı Türkiye Merkez Bankası namına açılıp onun tarafından serbestçe tasarruf edilebilecek ve B hesabı denilen hususî bir Fransız frangı hesabına tahsis olunacaktır.

- Cumhuriyet -

Hava Taarruzlarına Karşı Pasif Korunma Talimatnamesi

—Geçen sayıdan artan—

İçerisinde az ailenin oturduğu ev ve apartmanların aile hasta bakıcısı olarak mahalle (mahalle teşkili olmayan yerlerde sokaklardan) mahallî passif korunma komisyonlarınca ayrılacak bir veya iki kişi (kadın veya erkek) o mahallenin (sokakların) aile hasta bakıcısı vazifesini görecektir Mahalle aile hasata bakıcısının kim olduğu ve nerede oturduğu mhallede oturan her aile tarafından bilinmelidir.

54 - Ev veya mahalle aile hasta bakıcıları; Hava taarruzları esnasında vukua gelcek yanık, yara ve zehirlenme vesair kaza vakalarını mahallin resmî ilk sıhhiye yardım postaları veya tabip yetişinceye kadar icap eden aşağıdaki basit ve ilk sıhhiye yardım işlerini yaparlar.

Bunların Sıhhat ve İçtimaî Muavenet Vekâletinden verilecek olan esaslar ve proğramlar dahilinde mahallince açılacak hususî ilk sıhhiye yardım kurslarında yetiştirilmesi lâzımdır.

a) Hava hücumlarından vukua gelecek arızalıya yapılacakilk iş.

b) Sinirlenüp bayılanlara ilk yardım.

c) Basit yaralılara ilk pansıman.

d) Burun ve yara kanamalarını basit usullerle kesmeğe çalışmak.

e) Kemik kırıklarına yapılacak ilk yardım.

f) Basit yanıklara ilk pansıman.

g) Zehirli gaz çarpmışlara ilk yardım.

h) Elektirik çarpanlara ilk yardım.

i) Bütün bu kazaya uğrayanların oldukları yerden kaldırılması ve nakilleri usulleri.

J) Sedye ve uydurma sedyeler vesair nakil vasıtalarının nasıl yapılıp kullanılacağı

k) Yaralı ve gazlı vesair kazaya uğrayanların ayrılması ve vaziyetlerinin acele ve ehemmiyetine göre ilk sıhhî yardım postalarına teslimleri veya sıhhiye bakım merkezine gönderilmeleri.

55 - Pasif korunma mecburiyetine tâbi şehir ve kasabalarda aileleri hazardan tedarik edeceklerin tedavi malzemesinin müfredatı aşağıda yazılıdır. Miktarları ailelerin nüfusuna göre azaltılıp çoğaltılabilir.

Bu malzemeyi başlı başına tedarike muktedir olmayan aileler, büyük evler ve apartmanlarda veya mahallesinde binaca ve apartmanca veya mahallece müştereken alınıp ev veya mahallenin aile hasta bakıcısına usulü dairesinde teslim olunur. Ve bu malzeme seferde ev, apartman veya mahallede hava hücumları neticesinde hastalanan veya yaralananlardan lâzım olanlara kullanılır. Bu malzemenin tedariki işleri mahallî passif korunma komisyonlarınca tanzim edilir.

Pasif korunma mecburiyetine dahil mevkilerdeki hususî ve resmî daire ve müesseseler ve fabrikalar memur ve müstehdem mevcuduna göre bu sıhhî ve tıbbî malzemeyi tedarik ederler.

1 - Harp paketi; 5 :10 aded.

2 - Bakır sülfat ; 5 şer santigramlık 5: 10 paket (100 gram suda eritilip bu su ile ıslatılan pamuk parçalarile fosfor yanıklarını söndürmek ve fosforu gidermek için).

3 - Tendürdiyot; 10: 20 gramlık (bir şişede yaralara ve yanıklara sürmek için).

4 - Oksijenli su; 100 gram (arsinlenmişlerde ağzı ve burnu yıkamak için).

5 - Permanganat dö potas; 25 santigramlık 5: 10 paket (bir kilo suda eritilip iperitli gözleri ve ağzı ve burunu yıkamak için).

6 - Bikarbonat dö süd; 250 : 500 gram (bir kilo suya 22,5 gram veya bir bardak suya bir kahve kaşığı. Gözleri, ağzı ve burunu yıkamak ve kalevi su dökünüp sürünmek üzere)

7 - Mağnezi kalsine; 30 gramlık 5 paket (arsin zehirlenmelerinden 6 kaşık süt hülâsası ve 500 gram su ile bir paket karıştırılıp içmek üzere)

8 - Kloramin T mahlûlü; 0,50: 100 mahlûlünden 10 gramlık damlalıkla şişede (iperitli gözleri bikarbonatlı veya permanganatlı su ile yıkadıktan sonra 1 : 2 damla damlatılır).

9 - Gommenol yağı; 5-100 mahlûlünden 10 : 20 gramlık damlalıklı şişede (buruna damlatmak ve iperit yanıklarına pansıman yapmak için)

10 - Kırık sarmak için kontrplak, tel veya kalın mukavva parçaları).

11 - Üç köşe sargı; 2: 5 (Eli, kolu boyuna asmak için).

12 - Kireç kaymağı veya lozantin ; 100 : 500 gram ebonit kutuda (İperit tedavisi için bir kısım kireç kaymağı iki kısım su ile karıştırılır).

13 - Alkol veya benzin; 250 : 500 gram (yara etrafını ve alât ve edavatı temizlemek ve alkol pansımanı yapmak için),

14 - Arap sabunu ; 200 : 500 gram (İperitlenenlerin 36 : 37 dereeede ılık duş alırken sabunlanmaları için).

15 - Muhtelif ende ve boyda hazırlanmış amarikan sargılar 5 : 10 adet saf ve adi pamuk 250 : 500 gram.

16 - Lokman ruhu; 20 gram (cam kapaklı şişede).

17 - Amonyak; 20 gram (cam kapaklı şişede) güneş çarpmalarına ve bayılanlara kullanmak için.

18 -Afyon ruhu; 20 gram (cam kapaklı damlalıklı şişede) sancılananlara verilir gazlanmışlara verilmez.

19 - Flâster; bir makara, emniyet iğneleri bir kutu.

20 - Hasta bakıcı cep ustuncu bir aded (bir pene, bir makas bir termometre).

Ev veya mahalle aile hasta bakıcısının vazifeleri

56 - Hazarda:

Ev veya aile hasta bakıcısı, 55 inci maddede yazılı tedavi malzemesini ve hava korunma âmirlerinin yardımile hazardan hazırlanmasına ve kendi mesuliyeti altında muvafık bir acele tedavi dolabı veya sandığı veya çanta veya dayanıklı kutu içerisinde saklanmasına dikkat eder. Sandık veya çanta veya kutu kolayca nakli kabil olacak şekilde olmalıdır) ve bu malzemeyi sık sık kontrol ederek hassasını gaip eden malzemeden kullanılması mümkün olanları hazarda kullanıp yerine yenilerini koydurur.

İlk sıhhî yardımlarını kendileri yapabilecek kudrette olan ailelerin kendileri tarafından tedarik edecekleri tedavi malzemesi aynı suretle kendileri tarafından muhafaza edilir.

57 - Seferde:

a) Fevkalâde bir mecburiyet olmadıkça hasta bakıcı evinden ayrılmaz. Ayrılmak zarureti halinde yerine kabiliyetli bir vekil bırakır.

b) İcap edenlere ilk tedaviyi yapabilmek için sıhhî ve tıbbî malzemenin kolayca nakli kabil sağlam ve sım sıkı kapalı bir kutu veya çanta içinde daima hazır bir vaziyette bulunmasını temin eder.

c) Ailelerden iperitlenecekelerin elbise, çamaşır ve ayakkabılarının değiştirilmesi için gaz girmiyecek bir yerde yedek birer kat çamaşır ve bijama ve ayakkabı ve elbise bulundurulmasını tavsiye eder.

d) Ev veya aile içerisinde hastalanacak veya zehirli gazlarla gazlanack olan çocuklar ve bükler için muhafazalı şişeler içinde süt bulundurulmasını tavsiye eder.

58 - Alârm esnasında :

a) Kendi şahsî korunmasına ait vasıtalarla kapalı çanta veya kutuya yerleştirilmiş olan tedavi malzemesini alarak sığınağa indirir.

b) Evde yardıma muhtaç hasta, malûl ve ihtiyarların sığınağa götürülmelerini temin ve bunlara yardım eder ve kendisi de sığınağa gider.

59 - Hava hücumları devam ederken :

a) Sığınaktakilere teselli verir ve sığınağa zehirli gaz girmeğe başladığı his edilirse sığınaktakilere ön ayak olarak sığınakta mevcut ,vasıtalarla el birliğile her tarafı güzelce tıkamağa çalışırlar.

b) Gerek sığınak içindekilerden ve gerekse ev korunma teşkillerinden olupta sığınak dışında vazife görenlerden (verilecek haber üzerine) hastalanan, yaralanan veya gazlananları tedaviye çalışır.

60 - Hava hücumu bitti ! İlânından sonra :

a) Yaralı ve gazlı ve hastaların ehemmiyetli olanlarının hemen ilk sıhhiye yardım postalarına teslimini ve en yakın sıhhiye bakım merkezine gönderilmelerini temin eder.

b) Kullanılmış olan tedavi malzemesini tamamlar ve ikinci bir alârm için lâzım gelen tedbirleri alır.

Ev veya aile hasta bakıcılarının ilk yardım tedbirlerini nasıl yapacakları hakkında genel bilgi

61 - Hava hücumlarında bayılma, yaralanma, gazlanma ve elektireklenme gibi arızalar vukua gelebilir.

Bu ihtimallere karşı ilk sıhhiye yardım postası ;veya bir tabib yetişinceye kadar bu gibi hastalara yapılacak ilk yardım ve alınacak ilk tedbirler aşağıdaki maddelerde gösterilmiştir.

62 - Bir arızalıya yapılacak ilk yardım; düşmüş olduğu yerden (çukur, enkaz altı, su) ve yağmur kar ve ruzgâr gibi haricî tesirlerden ve zehirli gaz mıntakasından kaldırmak ve münasip bir yere götürmektir.

Burada elbisesi, boğaz ve göğüs kısmı serbest kalacak şekilde çözülür; ondan sonra arızalının umumî vaziyeti (şuur, teneffüs, nabız) ve arızaları (bayılma, yaralanma, yanma, gazlanma...) üzerinde meşgul olunur.

63 - Hiç bir tarafta yara vesaire gibi arıza olmadığı halde asabî bir tesir ile başlamış olanlarda:

a) Hastayı arka üstü yatırmak,

b) Serbest nefes alması için göğsünü açmak,

c) Buruna lokman ruhu, eter veya kolonya kokulatmak,

d) Üşüyorsa üstünü örmek ve sıcak su dolu şişelerle ısıtmaya çalışmak ve şuuruna sahip ise sıcak içkiler vermek (çay ılhlamur)

64 - Yaralanmalarda:

a) Yaralar neden mütevellit olursa olsun kurcalanmamalı ve yara üzerindeki pıhtılaşmış kanı kaldırmamalı ve o nahiyedeki elbise aksamını sıyırarak, sökerek, yırtarak açmalı ve yaraya tentürdiyot sürmeli ve harp paketile yarayı kapamalıdır.

b) Yaralı aynı zamanda iperitlenmiş ise, yaraya alkol, tentürdiyot vesaire dokundurmak doğru değildir. Bunların üzerine kireç kaymağı mahlûlü ile ıslatılmış bir gaz koymak en muvafık olanıdır.

65 - Kanamalar, yaralanmalarda çok mühimdir. Bunları durdurmak lâzımdır.

a) Burun kanamaları, hangi delikten geliyorsa o tarafın kolunu kaldırmak ve kan gelen deliği pamukla sıkıca tıkamak suretile durdurulmağa çalışılır. Kan, boğaz tarafına doğru akmakta devam ederse hemen ilk sıhhiye yardım postasına veya tabibe müracaat edilmelidir.

b) Kol ve bacak yaralarında kan hafif geliyor ve sıhhî bir yaralanmadan akıyorsa az sıkı bir pansıaman kanı durdurmağa kâfi gelir. Eğer büyük damarlardan biri kesilmiş ise o vakıt yara nerede olursa olsun daima tek kemikli olan yerlerden boğulmalıdır, Bunun için kolda pazıdan ayakta da bacağın en yukarı kısmından iple, bezle, kayışla kuvvetli şekilde ve bir vasıta ile burarak boğmalıdır. Bu şekildeki yaralılar derhal sıhhiye teşkillerine gönderilir.

66 - Kemik kırıkları:

Kemiğinde kırık olduğu şüphelenilenler derhal istirahata terk edilir. Kımıltadılmaz. Kemik deriden baş göstermiş ise bile dokunulmaz. Yalnız bunlara tahta ve mukavva parçalarından uzunca ve kırığın altındaki ve üstündeki oynak yerlerini de kavrayacak şekilde cebireler koymak ve bu suretle ıztıraplarını hafif etmek ve nakli kabil bir hale getirmek muvafıktır.

67 - Yaralı ve kırıkların sedye ile naklinde dikkate alınması lâzım gelen bazı noktalar vardır.

Göğüs yaralılarının sedye arkasını besleyerek yarı oturmuş vaziyette nakil edilmesi doğrudur. Kırıklıkların bacak altlarını ve yan boşluklarını doldurmak ve hastaya iztırap vermeyecek şekle getirmek lâzımdır.

68 - Yanıklar; pamukla yüzde 5 ılık bikarbonat dö süd mahlûlü akıdılarak temizlemek yapılır. Eğer mâhlûl yoksa yanıklar gazla temizce ‡ kapatılmalı ve hemen sıhhiye yardım postasına haber verilmelidir.

69 - Gazlılar hakkındaki tedbirler 80 : 86 ıncı maddelerde gösterilmiştir.

70 - Elektrik çarpmaları; cereyanının insan vücudundan geçerek topraga gitmesi halinde vukua gelir. Hava bombardımanlarında elektrik yollarına ait bozukluklar ve bu kabil arızalar da görülebilir.

Böyle vakalar karşısında kurtaracağım diye arızaya uğramış şahsa yaklaşmak doğru değildir. Elektrik geçiren cismi, teli veya elektriklenmiş şahsı deynek, sopa veya iple ve çarşaf gibi vasıtalarla diğer tarafa çekmeli andan sonra hasta ile meşgul olmalıdır. Bu gibi hallerde devamlı sun'i teneffüs yapılır. Yüzlerine serin su serpilir ve derhal sıhhiye yardım postasına haber verilir.

Elektrik cereyanı yalnız mevzii yanma yapmışsa tıbkı ateş yanığı gibi tedavi edilir. Felç vesair arızalarda ise tabibe müracaat veya hastaneye nakledilir.

71 - Sun'i teneffüs :

Bir çok usul ve şekillerde yapılır. Fakat bunların en iyileri «Silvester» usulü ile Şefer usulü sun'i teneffüslerdir.

Ciğer ödemi yapmayan gazlarla (Siyanidrik asid, karbon monoksid, havagazı gibi gazlarla) boğulmuş olanlara ve elektrik çarpanlara «Silvester» veya Şefer usulü, suda boğulmuş olanlara «Şefer usulü» sun'i teneffüs yaptırılmalıdır.

Morarmış boğuklar; başı hafif düz veya hafif kalkık, soluk renkli ve baygın boğuklar; baş aşağı vaziyette teneffüslendirilir.

72 - Silvester usulü şöyle yapılır :

Hastanın vaziyeti :

Hasta, kolları yanına uzatılmış olduğu halde arkası üstü bir masa veya kerevet yahut yer üzerine dümdüz uzatılır. Arkasına bir yastık veya yastık biçiminde sokulmuş elbise tomarı konup hafifçe kaldırılır. Baş sağa veya sola hafif dönük ve serbest halde bırakılır.

Teneffüs yaptıran kimsenin vaziyeti :

Sun'i teneffüs yaptıracak olan, hastanın başı ucuna ve yüzü hastanın yüzüne bakmak üzere iki dizi üstüne çöker ve hastanın kollarını dirsek içlerinden kavrar ve iki zamanda teneffüs yaptırır.

Birinci zaman :

Hastanın kolları yukarı kaldırılır ve kolları beraberce geriye götürülüp düz vaziyette başının iki tarafında yere kadar indirilir. Hasta bu vaziyette nefes almış olur.

İkinci zaman : Birinci vaziyette bir, iki, üç diye sayacak kadar bir zaman durduktan sonra hastanın kolları yine yukarı kaldırılıp göğsünün önünde ve eğe kemikleri hizasında bir birine yaklaştırılarak göğse bastırılır ve yavaş yavaş artmak üzere bir, iki, üç sayacak kadar bir tazyik yapılır. Bu vaziyette hasta nefes vermiş olur.

—Sonu var—

Çorum P. T. T. Müdürlüğünden

MEMUR ALINACAK:

1 - İdaremiz münhallerine alınacak memur ve müvezzi için müsabaka imtihanı yapılacaktır.

2 - İsteklilerin hüviyet cüzdanı, mektep şahadetnamesi, sıhhat raporu, aşı kâğıdı, zabıta ve adliyeden müsaddak iyi hal kâğıdı, askerlik vesikası, dört fotoğraf ve bir dilekçe ile halen memur olanların sicil cüzdanlarile dilekçeleri 21 birinci teşrin 939 cumartesi günü akşamına kadar vilâyet P. T. T. Müdürlüklerine müracaat eylemeleri ve bunların 788 sayılı memurin kanununun dördüncü maddesindeki şartları haiz olmakla beraber devlet memuriyetine ilk defa girecelerin 30 yaşını geçmiş bulunmamaları,

3 - Memurluğa alınacakların en az orta, lise mezunları tercih edilir. Müvezzilerinde ilk mektep mezunu olmaları şarttır.

4 - Müsabaka P. T. T. Müdürlüklerinde 23 birinciteşrin 939 pazartesi günü saat 14 de yapılacaktır.

5 - Müsabakada muvaffak olan lise mezunlarına 20 orta mektep mezunlarına P. T. T. memurin kanununun hükmüne göre şimdilik on lira ve müvezzilerede yediden on liraya kadar asli maaş verilir.

6 - Süvari müvezziliğini isteyenler dilekçelerinde bunu tasrih etmekle beraber bir hayvan tedarikini taahhüt edeceklerdir. Bunlara 5 lira yem bedeli verilecektir.

7 - Başka dairelerden naklen gelecek olanlar müsabakaya tabi olmakla beraber kendilerine umumî hükümler dairesinde maaş verilir.

8 - Müsabakada muvaffak olanların idarece teklif olunacak her hangi bir yeri kabul etmeleri şarttır. 1-2

Orman Çevirge Müdürlüğünden

Adet	Cinsi	Muhammen Bedeli Lira	K.	Tutarı Lira	yüzde 7,5 ilk teminat Lira	K.
115	Düz balta	1	40	161	12	37
135	Kazmalı balta	1	00	135	10	12
110	Kazma	1	10	121	9	08
166	Kürek		50	83	6	23
				500	37	70

Yukarıda muhammen bedelleri yazılı olan balta, kazma ve kürek orman idaresi tarafından mübayaa edileceğinden taliplerin ihale günü olan 19 - 10 - 939 perşembe günü saat 14 den evvel teminat akçelerile birlikte Orman idaresinde müteşekkil komsiyona müracaat etmeleri ve şartnamesini her gün Orman Çevirge Müdürlüğünde görebilecekleri ilân olunnr. 1 - 2

Daimî Encümenden

Vilâyet merkezindeki ilk mekteplerin 939 malî yılı ihtiyacatından 11 lira muhammen bedelli azı 90, çoğu 110 ton çeltek maden kömürü hakkında tadilen tanzim olunan şartname mucibince teşrinievvelin 21 inci cumartesi günü saat 11 de ihalesi yapılmak üzere 15 gün müddetle yeniden açık eksiltmeye konulduğundan alıcı olanların encümen kalemine müracaatları ilân olunur. 1-2

Para Yitiren

Emniyet Amirliğinde

Üç gün evvel pazar yerinde dolaşan dervişe vatandaşlardan parasını kaybetmiş olanlar müracaat ederek Emniyet Müdürlüğünün Asri Kısım Emirler kısmından kayıp bir para tezkeresi ile müracaat ederek paralarını almaktadırlar.

Dünkü müracaatlarda mağdur başlarına bu parayı kaybetmiş olanlar müracaatlarına bir bitaraf vatandaşın dilşikeliğini ve bu parayı bulduğu zaman sevinçlerini anlatmaktadırlar.

Cumhuriyet Halk Partisi Başkanlığından

Çorum merkez kazasının bağlı mahalleri azalarının kongre günlerini gösterir listedir

İsmi meşhur Adı	Gruptan bağlı Mahallesi	Kongrenin Tarihi	Günü	Başlıyacağı Saati	Kongrenin nerede yapılacağı
Burhaniye	Yeniyurt	22-10-939	Pazar	14	Gruptaşı Okulu
Şeyhiye	Aşıçelebi	22-10 939	»	»	Partide
Hacıosmaş	Acıtellerat	26-10-939	Cuma	»	Taşpet
Hacıosmanlılık	Mahmudiye	24-10-939	Salı	»	Fatmahanede
Şeyhiyeyiğ	Hocayusuf	22-10-939	Pazar	»	Belediyede
Topçulu	Gümüşkaş Kula Hacıosmanlar	24-10 939	»	»	Lokalde okulu
Cincilioğlu	Karaburhan, Çapar, Hüseyinlik	24-10-939	Salı	»	Belediyede
Şeyhiler	Hasanlıyan,Sarıcaklıar,Acemli e.	24-10 939	»	»	»
Kızılmeli	Pazar, Çukur	26-10-939	Perşembe	»	Lokalde okulu
Çavuş	Mahmut, Hacıdemirci	22-10 939	Pazar	»	»
Şeyhiler	Fatmahanat	24-10-939	Salı	»	»
Şeyhiyeğlu	Nuruddinlı, İsmiliyan	26-10-939	Cuma	»	»
Akçaören	Belediyen Nacik e.	1-11-939	Çarşamba	»	Cumhuriyet e.
Karaosmanyavuş	Çiftlik, Hocamak	3-11 939	Cuma	»	»
Şeyhiyen	Çiftlik	26-10 939	Perşembe	»	Lokalde okulu
Üç	Emirahmet	26-10-939	»	»	Taşpet »
Karapınarlı	Cincilioğlu	1-11 939	Çarşamba	»	Lokalde »
Hacıahmet	Mevlüyenler	24-10-939	Salı	»	Partide

Kongrelere İlmihalı yazılı üyeliğe mahallelerinde saat 19 da başlıyacaklardır. Bu saatlerde Partili arkadaşların hazır bulunmaları ilân olunur.

A.S. SA. ALMA KOMİSYONUNDAN

Miktarı: Muhammen bedeli: Muvakkat teminatı:

Kilo Lira Kuruş Lira Kuruş

300000 11500 00 2262 50 Bir ay zarfında peyderpey

Alınıya 939 - 940 senesi ihtiyacı olup alınılmaya karadığı 3-4-5 evkiti mevsiminde taş bir talip zuhur eylemediği olan yukarıda miktarı, muhammen bedelile muvakkat teminatı yazılı kalemler ve alınılmaya komisyonca 40 inci maddesi hükmüne tevfikan bir ay müddetle ve müteaddiden alınılmaya vaz edildiğinden, talip olanların bu müddet içinde şeraiti anlamak üzere komisyonumuza müracaatları ilân olunur. 3-4

VAKIFLAR MEMURLUĞUNDAN

Vakfı	Cinsi	Mevkii
Yukarı Aşıçelebi camii	Dükkân	Bezzazlar,
Abdülhalit çeşmesi	»	Kebeşçilerde
Hacı Hasan	»	Attarlar

Yukarıda vakfı, cinsi, mevkileri yazılı geçici menfaatler açık arttırma suretile müzayedeye çıkarılmış iken 25-9-939 tarihinde teklif çıkmadığından bir ay müddetle ve pazarlıkla satılmalarına karar verildiğinden işbu karar devresinde müzayede yapılacağından isteklilerin günde yedi buçuk saatinde teminat akçalarıyle beraber Vakıflar Idaresine müracaatları ilân olunur. 3-4

A.Evvel Sa. Al. Komisyonundan

... 939 - 940 senesi ihtiyacı olup alınılmaya karar verilen sundi ile (80.000) kilo sabun alınılmaya karar verilmiştir. Münakasası birinciteşrin ayının 19 uncu perşembe günü saat 14 de Çorum garnizonu satın satınalma komisyonunda yapılacaktır. Muhammen bedeli 8000 ve muvakkat teminatı 600 liradır. Şartnamesini görmek istiyenler her gün komisyona müracaatları ilân olunur. 3-5

Çorum Kaliye Hakkı Mahkemesinden

Geip Güreli köyünden Kemal oğlu Hüseyin.

Ayşe ile evli bulunduğunuzdan Ayşe ile Sivilcin arasından ve aldıkları aylıktan bilâhare ihbar ve ihtara rağmen bir sene zarfında ... ve ihtarı ... 3-3

Resmi Ilanlardır

18-9-939 Tarihinden itibaren ehaliye müddeti 10 gün uzatılan nüfus müdürlüğü ilk müddet zarfında ... 34000, yoğu 44000 ... ehli yükümlülüğünden ... İşi kanunun 43 üncü maddesine ... bir hükmüne tevfikan bir ay içinde mezkur tezkeresini ... ehaliye müddeti bir ay zarfında ... ehli olmıyanlar bu müddet içinde ehliyetini ikmal ettirmedikleri ... ilân olunur. 3-4

Resmi Ilanlardır

Ziraat Vekâletinden davet ... ihtar çıkarılarak aşağıda ... teklif edildiği bildirilen ve ... lıbın Beyat soyadında bulunan ... kaçar adlı yağız ayğır ... teşrinievvelin 16 ncı pazartesi ... günü saat 15 de vilâyet ... encümeninde ihalesi yapılmak ... 71 gün müddetle açık arttırma ... komisyonundan alınabilir ... şartları ilân olunur. 3-3

Resmi Ilanlardır

1-9-939 Tarihinden itibaren bir ay içinde pazarlıkla ... teklifname alınacak Nafıa dairesi ... bulunduğu mıntıkalarına ... ton sıhhi ve 200 kilo çimento ... çimentoğundan birinciteşrinin ... inci sıla günü saat 15 de ihale ... yapılmak üzere yeniden 15 ... müddetle açık eksiltmeye ... duğundan aliç nisbetinde ... kalemine müracaatları ilân olunur. 3-3

Resmi Ilanlardır

Ziraat Vekâletinden davet ... ihtar çıkarılarak aşağıda ... teklif edildiği bildirilen ve ... lıbın Beyat soyadında bulunan ... kaçar adlı yağız ayğır ... teşrinievvelin 16 ncı pazartesi ... günü saat 15 de vilâyet ... encümeninde ihalesi yapılmak ... 71 gün müddetle açık arttırma ... komisyonundan alınabilir ... şartları ilân olunur. 3-3

KURULUŞ TARİHİ 1927

İHARE YERİ

ÇORUM

Yıl: 13 — No. 993

ÇARŞAMBA

11 - Teşrinievvel - 1939

Haftanın 1 - 7 kuruştur

Her hafta Çarşamba günleri yalnız vilâyet gazetesidir

Güreşçilerimiz Fevkalâde Takdir Edildi

30 Eylül 939 günü Ankarada yapılan ... güreş ... gürcülerinin gösterdikleri yüksek ... Başbakanlığına gönderilmiş ... Başbakanlığından ... bildirilmiştir.

Halkevi Türkiyeyi Dilsiz Başkanlığına - Çorum

30 Eylül 939 tarihinde Ankarada yapılan Türkiye ... güreşçilerine katılan güreşçilerimizin gösterdikleri ... kadiret ittifakı için ... vesile saymış bir durumdadır.

Milli sporumuz olan güreşin memleketin ... bulduğu için Dilşikeliğimiz ... dolu güreş heyetine ... takdirnamesi ... ve sevgilerimizle ... ilân olunur.

Genel Direktör V.
Genel Cüzdar

Cumhuriyet Bayramı Hazırlıkları

14 ncü yıl dönümü kutlama ... çalışmalarına devam ediyor.

Komite, spor bölgesi heyetini ... kutlama başlıklarını taşıyacak, yapılacak spor hareketi ... görüşmeler yapmıştır. Gençliğin kudretli faaliyetini göstermek için kısa süre zarfında ... kulüpler tarafından ... başlanmıştır.

HALK SIĞARALARI

... idaresinin Merkezde ... yerlerdeki yeni ve büyük ... ve sigara fabrikası faaliyete ... ve bu fabrikanın gösterdiği ... ihtiyacı hazırlediği yeni ... kadrolardan ... ilk ... Yeni çeşitlerin başından ... vilâyetlerimiz mahsus olan ... ve sarı pirik vilâyetlerinde yetişen ... tütünlerin kıvrımından yapılan ... sigaraya ... gösterilmektedir. 20 ... sigarayı ihtiva eden Derviş paketi beş kuruştur. «Köy ... tipindeki yeni bir tip 20 ... tütünle paketide 4 kuruşa ... satılacaktır. Bundan sonra ... gramı beş kuruş, dördüncü ... 25 gramı 7 kuruş ve tatlı sert ... gramı 5 kuruş olarak ... ile ... i sol olacaktır. Bu ... tipinin kıvrımının bilhassa ... halkın rağbetini ve ... bir şekilde tevsi ... -Cumhuriyet-

Ceza Kanununda Değişiklikler

Ankara, — Ceza kanununun ... mevkii meriyete vazına ... 825 sayılı kanunun 29 uncu ... değişiklik ... bir ... ilâvesine dair ... Hükümet ... Kanunun meriyetinden ... ...

İNÖNÜ TÜRK BİRLİĞİNİN TİMSALİDİR

HAYATTA EN HAKİKİ MÜRŞİT İLİMDİR

zamanı tayin için bastırırken 1, 2 3 deye saymalıdır.

İkinci zaman:

Teneffüs yaptıran kimse, hastanın göğsüne bastırmayı bırakıp elleri yine göğsünün en aşağı kısmına (eski vaziyette) temas halinde kaldığı halde hastanın baldırları hizasında kendi topukları üzerine oturur. Bu vaziyet 2: 3 saniye devam eder. Bu müddeti tayin için 1, 2, 3 diye yavaş yavaş saymalıdır. Hasta bu esnada nefes almış olur.

ZEHİRLİ GAZLAR

Hassaları, nevileri, tesirleri ve yapılacak ilk yardım talimleri

74 - Zehirli gaz tayyarelerinden zehirli gaz bombaları atmak veyahut alçak irtifadan bir alet le yere serpmek veya taş ve kumlara emdirilerek atmak suretile canlı hedefleri ve yiyecek, içecek maddelerini zehirlemek için kullanılır. (Madde: 14)

Zehirli gazlara karşı maskelerle ve oksijen cihazlarile ve hususi gaz elbisesi, ayakkabısı ve eldivenlerile veyahut gaz sığınaklarında korunulur.

75 - Zehirli gazların hassaları: Zehirli gazlar hikemi ve kimyevi hassaları itibarile mayi (su halinde) veya sulp (katı) veyahut gaz halinde olmak üzere üçe ayrıldığı gibi bir yerde kalmaları bakımından uçucu ve kalıcı olmak üzere ikiye ayrılırlar.

76 - Uçucu gazlar: Bomba patlar patlamaz içindeki gaz yayılır ve hafif fakat zehirli bir bulut halinde rüzgâra tâbi olarak ilerler. Bunu teneffüs eden insan ve hayvanları kesif ise öldürür. Kesif değilse bir müddet için bayıltır. Bazan bu türlü gazlara ağırlık vermek için duman çıkaran bir madde karıştırılmakta ve bu suretle gazın sığınaklara girmesi temin olunmaktadır. (Klor, Fosgen uçucu gazlardandır.

77 - Kalıcı gazlar: Kesif mayi halinde bulunduklarından çabuk uçamazlar ve bulut halinde gelemezler. Gazın büyük bir kısmı zehirler veya su damlaları halinde toprağa ve civarındaki eşyaya bulaşırlar.

Bu gibi yerler temizlenmezse sindikleri yerde zararları bir kaç gün veya bir kaç hafta sürer. Hatta bazıları kendilerini hiç his ettirmeyerek uzun müddet sonra tesirini gösterir. Bunlara (Sinsi gaz) denir. İperit ve buna benzeyen yakıcı gazlar bu nevidendir.

78 - Zehirli gazların tesirleri: Havanın rüzgârlı; sıcak, soğuk, karlı, yağmurlu veya durğun olması haline göre değişir.

a) Şiddetli rüzgâr: Uçucu gazlarla sis halinde bulunan kalıcı gazları çabuk dağıtmakta ise de mayi halindeki kalıcı gazlarla bulaşmış olan bu gibi yerlerdeki mevcut tehlike hiç bir suretle azalmamaktadır.

b) Sıcak havalarda: Mayi halindeki kalıcı gazlar daha çabuk tebahhur edip havaya karışacaklarından tehlikesi de daha çok olur. Fakat bir yerde kalma müddeti azalır:

c) Güzel ve durgun havalarda: Zehirli gazlar uzun müddet havaiçinde kalabileceğinden ve delik ve çatlak yerlerden evlere de girebileceğinden tehlikesi daha çoktur.

Yağmur: Kalıcı gazlar da dahil olduğu halde bütün zehirli gazları havadan ve yerden sürükleyip götürdüğü için tabiatile zehirlenme ve bulaşma tesirleri kalmaz.

e) Kar: Gazların çoğunu yok eder. Ancak kalıcı gazlar kar altında da bozulmadan kalırlar.

79 - Zehirli gazlar; İnsanların vücutları üzerinde yaptıkları tesir derecesine göre genel bakımdan dört kısım halinde mütalea edilebilir.

1 - Tahriş edici gazlar:
a) Aksırtıcılar
b) Gözyaşı getirenler
2 - Boğucu gazlar.
3 - Yakıcı «
4 - Öldürücü gazlar (Sinir ve kan zehirleri).

Bu ayrılma işi zehirli gazlardan her birinin yalnız başlıca hassası göz önünde tutulmak suretile yapılmıştır. Yoksa zehirli gazların sayılanlardan gayri diğer hassalara da malik bulunmadıkları anlaşılmamaktadır.

80 - Tahriş edici gazlar: Bunlardan

a) Aksırtıcılar: Sis halinde göze görünürler. Bunların terkibinde arsenik vardır. Klark I, Klark II ve Adamizit bu çeşit gazlardandır. Bu gazlar burun, boğaz ve teneffüs yollarının iç zarlarındaki sinir uçlarını tahriş ederek aksırmalar, öksürmeler, salya akması, kusmak, diş, çene, boğaz, baş ağrısı ve umumi bir rahatsızlığı mucip olurlar.

Bu gibi tahriş edici gazlarla musap olanların maske kullanmaları mümkün değildir. Bu nevi gazların tesirlerinin devamı muvakkattır. O gazlı mıntakadan uzaklaşıldığı takdirde tesirleri kalmaz. Eğer kusmalar devam ederse burun deliklerini birer birer sümkürtmeli, burun, ağız ve boğaz, tuzlu, bikarbonatlı veya oksijenli veyahut sade su ile yıkamalı ve burun deliklerine kokainli vazelin sürmeli veyahut klorform ile amonyak mahlûtu koklatmalıdır.

b) Tahriş edici gazlardan göz yaşı getirenler: Bu türlü gazlar. gözleri tahriş edici maddelerden mürekkeptir. Kloraseton, Kloras etefenon, Brombenzil, Bromaseton bu gibi gazlardandır.

Bu gazlar, gözlerin zarlarındaki hissî sinir uçlarını tahriş ederek kaşınma, batma, yanma ve göz ağrısı hasıl ederler. Bu çesit gazlara tutulanların gözlerinden yaş gelir ve aydınlığa bakamaz, Göz kapakları kapanır ve muvakkat körlük hasıl olur.

Tutulan kimse; Hava gazla bulaşık işe hemen maske takımlalı ve oradan derhal uzaklaştırılmalı, gözleri binde 225 bikarbonat dö süd veya binde 14 nisbetinde tuz karıştırılmış su veya adi su ile yıkanmalıdır. Gözlerine siyah dumanlı gözlük takılması veya alından bağlanmak üzere siyah bez örtülmesi faide'idir.

81 - Boğucu gazlar; Hususile teneffüs yollarının ve ciğerlerin iç zarlarını yaktığından ve şişirip ciğerlerin içine su doldurduğundan nefesin kesilmesini ve aynı zamanda kalbin yorulup durmasına sebep olacağından ölümü doğurabilir., Klor, Brom, Klorpikrin, Fosgen, Difosgen gazları gibi.

Klor; Bu nevi gaz uçucu gazlardandır. Ve muayyen bir tazyik altında mayi haline geçebilir' Aynı zamanda madenlerin bir çoğu ile de imtizaç eder. Kokusu kireç kaymağı kokusuna benzer. Bu türlü gazı biraz teneffüs etmek göz burun ve boğazda yanıklar husule getirir. Uzunca teneffüs edilirse öldürür.

Klorpikrın de aynı evsafta olup kokusu küfe benzer. Enaz mikdarı dahi derhal göz yaşı getirir.'

Fosgen; Bu da uçucu gazlardandır' Kokusu çürümüş yaprak, çürümüş saman, mısır püskülü kokusuna benzer. Yarık ve deliklerden kolayca içeriye girer.

Boğucu gazlar: Tahriş edici gazlara nazaran daha geç tesir etmekte ve arızaları da geç olarak görünmektedir. Bu gazlara tutulan kimse kendisine mühim bir şey olmadığını zan etmekte olduğu için tehlikenin büyüğü buradan doğmaktadır. Çünkü bu gazlarla gazlanan kimse yürür veya yük taşır veya her hangi adalı bir ceht yaparsa hemen nefes darlığına düçar olarak ahvali vahimleşir.

Bu gazlarla gazlanmışlarda nefes darlığı, boğaz ve göğüs sıkışması ve ağrıları, kalp sıkıntıları; korku ile karışık boğulma hisleri; yırtıcı öksürükler, köpüklü ve kirli sarı renkli balgam, yüzde ve ellerde morarma veya solukluk, nabızda sürat, dirlerde kesiklik ve umumi rahatsızlık ve telaş ve heyecan eserleri görülür.

İlk tedavi usulü: Boğucu gazlarla gazlanmış olanlar, hava hali gazlı ise hemen maske takılır veya havası temiz olan bir yedrde naklolunur. Bir karyola, Minder veya yüksek sedir üzerine yarı oturur vaziyette yatırılır. Her türlü yorucu hareketlerden sakınılır. Sun'i teneffüs yapılmaz. Düğmeleri ve yakaları çözülmeli, dar elbiseler çıkarılmalı veya sökülmeli, oksijen koklatılmalı ve ayaklarına sıcak tuğla ve sıcak su şişeleri konulmalı ve çay, ılamur gibi şeyler verilmek suretile vücudları ısıtılmalıdır.

82 - Yakıcı gazlar: Vücutta yanıklar husule getirmektedir. İperit ve Levizit bu nevi gazlardandır. Bunlardan:

İperit :

a) Halkın taarruza uğrayabileceği mevcut ve bilinen gazlardan en tehlikelisi olarak sayılmaktadır. İperit su halinde iken vücuttu dokunduğu yeri yakar. Buhar halinde iken teneffüs edilen hava vasıtasile ak ciğerleri zehirlemek, gözleri ve vücudun açık yerlerini terhiş etmek gibi iki türlü tesir hassası vardır.

b) İperit su halinde iken zeytin yağı gibidir. Hardal veya sarımsak, soğan, bayır turpu kokusuna benzeyen bir kokusu vardır. Düşman iperitin kokusunu örtmek için başka kokular karıştırarak o suretle de atabilir. İperit az miktarda olursa kokusu o kadar his edilmemektedir. Az bile olsa kokusu his edildiği müddetçe tehlikenin mevcut olduğu göz önünde tutulmalıdır.

c) İperit yağda erimek hassasına malik olduğundan cilt tarafından çabuk emilmekte ve cilt üzerinde de büyük ve derin yaralar husule getirmektedir. Aynı zamanda gözleri ve ak ciğeri tahriş etmektedir. İperitin tesirini görmek suretile farkına varabileceğine de güvenilmemelidir. Çünkü iperitin en büyük tehlikesi gizliden gizliye ve geç olarak tesirini göstermesidir. İperit; çok sinsi ve devamlı bir madde olduğundan mevcudiyeti hiz edilmemekte ve hatta bu yüzden iş işten geçinceye kadar temizleme işine bile lüzun görülmediği vakidir. Bulaşma arızaları çok defa 2 : 8 saat geçmedikçe belli olmamaktadır.

d) İperitten çıkan gazlar; Gözleri, ciğerleri ve vücudun çıplak yerlerini tahriş etmekte ve hatta bulaşık yerden uzaklaştıktan sonra da yanıklar husule getirmektedir.

Elbise ve ayakkabılardan içeriye girmekte ve yavaş yavaş insanın his etmeyeceği bir şekilde cildine işlemektedir. Vücudu veya elbisesi iperit ile bulaşmış olan bir kimse aynı zamanda temas edeceği diğer eşya ve insanları da bulaştırmış olur.

—Sonu var—

MÜCADELENİN KUVVETİ İLİMDEN VE ÇALIŞKANLIKTAN İBARETTİR

Askeri Sa. Al. Komisyonundan

Alayın 939 - 940 seneleri ihtihacı için kapalı zarf usulü ile (800000) kilo odun eksiltmeye konulmuştur. Eksiltmesi birincişerin ayının 19 uncu perşembe günü saat 14 de Çorum garnizonu ordu evinde yapılacaktır. Muhammen bedeli 8800 ve muvakkat teminatı 660 liradır. Şartnamesini görmek isteyenler ilân tarihinden itibaren her gün komisyona müracaat edebilirler. Taliplerin muayyen günde ve eksiltmesinden bir saat evvel icabeden teminat ve kanunen lâzım gelen vesikaları ile birlikte komisyona müracaat eylemeleri ilân olunur. 3-3

YİTİK MÜHÜRLER

Kullanmakta olduğumuz tatbikli isim mühürlerimizi zayi ettik. Yenisini alacağımızdan eskisinin hükmü olmadığı ilân olunur.

Türkayşe köyü heyeti ihtiyariyesinden Muhtar Mehmet oğlu
Satılmış Çınar
Aza: Halil oğlu Mustafa Bolat
Aza: Seydi oğlu Abdullah Kaya
Aza: Halil oğlu Bayram Kiraz

Ziraat Müdürlüğünden

— Pamuk Ekicilerine —

Akala pamuğu ekim bölgesi bulunan Vilayetimiz pamuk çift çilerinin tohumluk fidanlar seçüp mahsullarını eyi pamuklarından ayrı olarak burdurmamışlarsa tohumluklarını muhitlerindeki çırçır evlerinin iyi pamuklarından şimdiden tedarik etmeleri lâzımdır. Bu suretle iyi ve ilk toplama çekirdekli pamuk mahsulünün çekirdeğinden aynı zamanda ucuz fiatla tohum tedarik edilmiş olur. Hatta lüzumlu tohumluğun iki katına tedarik etmek daha ihtiyatlı bir tedbir olur.

Nazilli pamuk üretme çiftliği tarafından tohumu tebdil edilecek bölgeler mevsiminde bildirileceği cihetle bütün pamuk çiftçilerinin hiç bir şayiaya inanmıyarak tohumluklarını şimdiden bir tarafta hazır bulundurmaları ve ıslak olmıyan havadar bir yerde muhafaza etmelerini ehemmiyetle tavsiye ederiz.

Vakıflar Memurluğundan

1 - Mecidözündeki (487) lira (19) kuruş keşif bedelli büyük cami tamiratı 5-10-939 gününden itibaren 20 gün müddetle açık eksiltmeye konulmuştur.

2 - Keşifname ve şartnameyi öğrenmek isteyenler Mecidözü kaymakamlığına ve Çorum evkaf idaresine müracaat edebilirler.

3 - İhale 25-10-939 çarşamba günü saat 15 de icra kılınacağından isteklilerin ihaleden bir saat evvel yüzde yedi buçuk nisbetinde teminat akçası olan (36) lira (54) kuruşu evkaf veznesine yatırmaları ve ihalesinde hazır bulunmaları ilân olunur. 2-2

Daimi Encümenden

25-9-939 Tarihinden itibaren 21 gün müddetle açık artırmaya konulan ve İskilibin Bayat Nahiyesinde bulunan 925 doğumlu, 1.40 irtifaında, burnunda beyaz nişanlı, yağız damızlık kaçar atlı aygır merkebe alıcı çıkmadığından ihalat kanununun 43 maddesinin ikinci fıkrasına tevfikan birincişerinin 26 mcı perşembe günü saat 15 de ihale edilmek üzere açık artırma müddeti on gü uzatıldığından alıcı olanların vilâyet daimî encümen kalemine müracaatları ilân olunur.

MEDENİ HAYAT HER ŞEYDEN EVVEL SIHHİ HAYATTIR

Orman Çevirge Müdürlüğünden

Adet	Cinsi	Muhammen Bedeli Lira	K.	Tutarı Lira	yüzde 7,5 ilk teminat Lira	K.
115	Düz balta	1	40	161	12	37
135	Kazmalı balta	1	00	135	10	12
110	Kazma	1	10	121	9	08
166	Kürek		50	83	6	23
				500	37	70

Yukarıda muhammen bedelleri yazılı olan balta, kazma ve kürek orman idaresi tarafından mübayaa edileceğinden taliplerin ihale günü olan 19 - 10 - 939 perşembe günü saat 14 den evvel teminat akçelerile birlikte Orman idaresinde müteşekkil komisyona müracaat etmeleri ve şartnamesini her gün Orman Çevirge Müdürlüğünde görebilecekleri ilân olunnr. 2 - 2

AS. SA. ALMA KOMİSYONUNDAN

Miktarı Kilo	Muhammen bedeli Lira	Kuruş	Muvakkat teminatı Lira	Kuruş
300000	31500	00	2362	50

Bir ay zarfında pazarlıkla

Alayın 939 - 940 senesi ihtiyacı olup eksiltmeye konulduğu halda vaktı muayyeninde hiç bir talip zuhur eylememiş olan yukarıda miktarı, muhammen bedelile muvakkat teminatı yazılı bulunan un artırma ve eksiltme kanununun 40 ıncı maddesi hükmüne tevfikan bir ay müddetle ve mübayaaten eksiltmeye vaz edildiğinden talip olanların bu müddet içinde askeri satın alma komisyonuna müracaatları ilân olunur. 4-4

VAKIFLAR MEMURLUĞUNDAN

Vakfı	Cinsi	Mevkii
Yukarı Azapahmet camii	Dükkân	Bezezlerde
Abdulbaki paşa	»	Kalaycılarda
Hacı Hasan	»	Attarlar

Yukarıda vakfı, cinsi, mevkileri yazılı gayri menkuller açık artırma suretile müzayedeye çıkarılmış isede 29-9-939 tarihinde talip çıkmadığından bir ay müddetle ve pazarlıkla satılmalarına karar verildiğinden işbu karar dairesinde muamele yapılacağından isteklilerin yüzde yedi buçuk nisbetinde teminat akçalarını hamilen Vakıflar İdaresine müracaatları ilân olunur. 3-4

ÇORUM BELEDİYE BAŞKANLIĞINDAN

Çorum merkez belediyesine ait ulu mezar bitişiğinde evvelce ahır ve bina olarak kullanılmakta iken görülen lüzum üzerine kaleyci dükkânı haline konulmuş olan aşağı demirciler mevkiinde 14, 16, 18, 20, 22, 24, 26, 28, 32, 34, 36, 38 ve 40 numaralı on parça dükkânın ihale tarihinden 31 mayıs 940 tarihine kadar olan kirası açık usul artırma ile artırmaya konulmuştur. Senelik muhammen bedelleri yirmişer liradır. Muvakkat teminat birer liradır. Artırma şartnamesi belediye dairesinde olup parasız herkese gösterilir ve izahat verilir.

Artırma 31-10-939 salı günü saat 14 de belediye dairesinde yapılacaktır. İsteklilerin belediyeye muracaatları ilân olunur. 1-2

YİTİK MÜHÜR

Maaş almakta olduğum mührümü kazaen zayi ettim. Yenisini alacağımdan eskisinin hükmü olmadığını ilân eylerim.

Çorumun Sarta Köyünden Ahmet oğlu Yusuf Özkaya

YİTİK MÜHÜR

İsim mührümü zayi ettim. Yenisini alacağımdan eskisinin hükmü olmadığını ilân ederim.

Mecidözünün Geykoca Köyünden
İhtiyar Heyeti Azası
Ali Yüksel

Cumhuriyet Halk Partsi Başkanlığından

Çorum merkez kazasına bağlı köy semt ocaklarile nahiye ve nahiyeye bağlı köyler kongre günlerini gösterir listedir

Semt ocağı adı	Ocağa bağlı köyler	Kongrenin Tarihi	Günü	Gongre yeri
Karaağaç, köyü	Aççalı, pancarlık, kavacık,	16-11-939	perşembe	köy odası
Eskiekin köyü	Elmalı, Tolamehmet, Aliki, Kazıklıkaya	17-11-939	cuma	»
Yoğunpelit köyü	Şekerbey, oyumgöz	18-11-939	cumartesi	»
Çalıca köyü	Göbersülek, hacımusa	19-11-939	pazar	»
Seydim koyü	Arpalık, ceritler, bekâroğlu	16-11-939	perşembe	»
Solor köyü	Yalak, çaltıcak, tut	17-11-939	cuma	»
Tozluburun köyü	Kumçelteği, inalözü muhaciri	18-11 939	cumartesi	»
Hacıahmet deresi	Sez, aşlıarmut	19-11 939	pazar	»
İnalözü Türkleri	Kılcılar, aktaş	20-11-939	pazartesi	»
Sarin	Eşençay, kızılpınar	21-11-939	salı	»
Acıpınar	Erdek, akçakız, taşlıbadal	22-11-939	çarşamba	»
Saraylı	Karabürçek, oymağaç, elemin, borsunlu cumolar	16-11-939	perşembe	»
Aksungur	Hacıpaşa, salkuşa, divanı sağir	17-11-939	cuma	»
Tatar	Kınıkdelileri, kınık, serban, kireçocağı, delibekir oğlu	18-11 939	cumartesi	»
Karadonaşa	Kavak, çayseki, sırıklı, seydimçakallı, sarıyar	19-11-939	pazar	»
Karacaköy	Yaydiğin	16-11-939	perşembe	»
Çay hatap	Sarışeyh yenice	17-11 939	cuma	»
Babaoğlu	Elicek. büyükgülücek, balım, küçükgülücek, pamucak	18-11 939	cumartesi	»
Göcenovacığı	Divanıkebir alpagot domu gelhayır çakır	19-11-939	pazar	»
Ahilyas	Kadıkırı, ahmetşahna, bozboğa	20-11-939	pazartesi	»
Büğdüz	Harzadın, burnu, kılıçören	21-11-939	salı	»
Abdalata	Maza, sarta	22-11-939	çarşamba	»
Buğabağı	Teslim, mühürler	23 11 939	perşembe	»
Ovasaray	Çalkışla, kayı, kıvırcık, Türkayşe	24-11-939	cuma	»
Üyük	Ova karapınar	25-11-939	cumartesi	»
Büget	Çomar başı, çomarderesi	16-11-939	perşembe	»
Deniz	Kiranlık, çaşak, hankozlusu, karadona M.	17 11 939	cuma	»
Misler ovacığı	Yeniköy, evcikozkışla, ortakışla, büğrüoğlu	18-11-939	cumartesi	»
Abdalbodu	Karabayır, gökdere, ertuğral	19 11 939	pazar	»
Sapa	Hamdiköy, seyfe	20-11-939	pazartesi	»
Tarhan	Tarhankozlusu, Sazdeğirmen, sarımbey	21-11-939	salı	»
Deliler	Paşa, tepe köyler, ömerbey	3-11-939	cuma	»
Gürcü	Celilkırı, buluz	4 11 939	cumartesi	»
Beydili	Hamamlı çayköy	5-11-939	pazar	»
Ezil	Bayat, serpin, kuruçay	6-11-939	pazartesi	»
Ağcakaya	Osmaniye, sarmaşa, ılıca	7 11 939	salı	»
Karacaveran	Yaguparpa, kuşveran, gemet	8-11-939	çarşamba	»
Eymir	Harmancık, katrançayı	9-11-939	perşembe	»
Feruz	Kırkdilim	10-11-939	cuma	»
Çanakçı	İsmailköy, çukurveran	16-11-939	perşembe	»
Şeyhhamza	Taşpınar, çatak	17-11 939	cuma	»
Türkler	Ayas, Çorumveran	18-11-939	cumartesi	»
Karapınar şeyhbızım	Hamidiye, karapınar M. bağzık, sarayözü	5-11-939	pazar	»
Narlı	Gökçekaya	6-11-939	paz	»
Yavu	Karaköy, gökgözler	7 11 939	salı	»
Büyüklâçin	K. lâçin, kavaklıçiftlik, kuyumcu, tutludere	8-11-939	çarşamba	»
Çamlıca	Gözübüyük, mescitli	9-11-939	perşembe	»
Hamamözü nahiyesi	Yeniçamlıca, karapınar şeyhbızınlı, narlı, büyüklâçin, yavu	10-11-939	cuma	»

Yitik Tastikname

Çorum ortaokul ikinci sınıftan aldığım tastiknameyi zayi ettim. Yenisini alacağım eskisinin hükmü yoktur.

Çorumun Uç M. Ali oğlu
Hakkı Demirağ

Yitik Şahadetname

926 Yılında İstiklâl ilk okulundan aldığım şahadetnameyi gaip ettim. Yenisini alacağımdan eskisinin hükmü yoktur.

Çorumun Çiriş M. Ahmet oğlu
Arif Şenlen

Yitik Tastikname

İskilip ortaokulu üçüncü sınıfından aldığım 12-2-939 tarih ve (72) numaralı tastiknameyi zayi ettim. Yenisini çıkartacağımdan eskisinin hükümsüz olduğunu ilân ederim.

Çorum Y... Mahallesinde
Mus... Akaydın

Daimi Encümenden

18-9-939 Tarihinden itibaren eksiltme müddeti 10 gün uzatılan vilâyet merkezindeki ilk mekteplerin azı 34000, çoğu 44000 kilo odununa alıcı çıkmadığından ihalat kanununun 43 üncü maddesinin son fıkrasına tevfikan bir ay için de muamelesi tamamlanmak üzere eksiltme müddeti bir ay uzatıldığından alıcı olanların bu müddet içinde encümen kalemine müracaaları ilân olunur. 3-4

Daimi Encümenden

Vilâyet merkezindeki ilk mekteplerin 939 mali yılı ihtiyacatından 11 lira muhammen bedelli azı 90, çoğu 110 ton çeltek maden kömürü hakkında tadilen tanzim olunan şartname mucibince teşrinievvelin 21 inci cumartesi günü saat 11 de ihalesi yapılmak üzere 15 gün müddetle yeniden açık eksiltmeye konulduğundan alıcı olanların encümen kalemine müracaatları ilân olunur. 2-2

Tapu Sicil Muhafızlığından

Çaltıcak köyünün muhtelif mevkilerinde dokuz kıt'a tarla ve iki kıt'a bağ ile köy içi mevkiindeki iki bap haneyi köyden Fetvacı oğlu Zeynal veresesi cedlerinden intikalen ve senetsiz tasarrufata istinaden namlarına tapulatmak istemeleri dolayısile mezkûr mülklerin hukuki vaziyetinin tetkiki için 22-10-939 pazar günü mahalline memur gönderileceğinden işbu menkulata tasarruf iddiasında bulunanların gününde keşif memuruna veya daha evvel tapu dairesine ellerindeki müsbet vesikalarile müracaatları gereği ilân olunur.

İlân ve Abone

Yazı işleri için vilâyet Mektupculuğuna müracaat edilir.

Matbaa işleriçin Matbaa Müdürlüğüne müracaat edilir

GAZETENİN SENELİĞİ

100 Kuruştur

İlânın satırı - 5 - kuruş
Teşekkür İlânı Satırı - 10 - K.
Günü geçen gazete - 5 - «
Haftası « « - 25 - «

KURULUŞ TARİHİ 1927

İDARE YERİ

vilâyet matbaası

ÇORUM

YIL: 18 — No. 992

ÇARŞAMBA

25 - Teşrinievvel - 1939

Nushası - 2 - kuruştur.

Her hafta Çarşamba günleri çıkar vilâyet gazetesidir

Türkiye, İngiltere ve Fransa Muahedesi

Ankara 19 (a.a.) — Türkiye Cumhriyeti, Büyük Britanya Kralığı ve Fransa Cumhuriyeti arasında bu akşam imzalanan muahede metni aşağıdadır:

***

Türkiye Reisicumhuru, Fransa Reisicumhuru ve Majeste Büyük Britanya İrlanda ve denizler aşırı İngiliz ülkeleri Kralı, Hindistan İmparatoru «Büyük Britanya ve Şimali İrlanda Birleşik Krallığı için»

Millî emniyetlerinin menfeatı iktizası mütekabil mahiyette bir muahede akdini ve tecavüze mukavemet için yekdiğerine karşılıklı yardım temin eylemeği arzu ettiklerinden,

Murahhas olarak,

Fransa Reisicumhuru:

Büyük elçi ve fevkalâde murahhas Legion d'Honneur nişanının Commandeur rütbesini haiz Bay Rene Massigli'yi,

Majeste Büyük Britanya, İrlanda ve denizleraşırı İngiliz ülkeleri Kralı, Hindistan İmparatoru «Büyük Britanya ve Şimali İrlanda Birleşik Krallığı için»

Büyük elçi ve fevkalâde murahhas Sir Hughe Montgomery Knatchbull - Hugessen, K. C. M. G'yi,

Türkiye Reisicumhuru :

Başvekil ve Hariciye Vekâleti Vekili, İstanbuul meb'usu Bay Doktor Refik Saydamı tayin eylemişler ve bu murahhaslar, usulüne muvafık görülen salâhiyetnamelerini teati ettikten sonra aşağıdaki hususatı kararlaştırmışlardır:

MADDE 1

Türkiyeye karşı bir Avrupa devleti tarafından vaki bir tecavüz neticesinde Türkiye bu devletle muhasamata giriştiği takdirde, Fransa ve Birleşik Krallık filen Türkiye hükümetile teşriki mesaî edecekler ve ona yedi iktidarlarında olan bütün yardım ve bütün müzahereti yapacaklardır.

MADDE 2

1 — Bir Avrupa devleti tarafından vaki olup Akdeniz mıntakasında Fransa ve Birleşik Krallığın tutulacakları bir harbe müncer olan bir tecavüz hareketi halinde Türkiye filen Fransa ve Birleşik Krallıkla teşriki mesai edecek ve onlara yedi iktidarında olan bütün yardım ve bütün müzahereti yapacaktır.

2 - Bir Avrupa devleti tarafından vaki olup Akdeniz mıntakasında Türkiyenin tutulacağı bir harbe müncer olan bir tecavüz hareketi halinde Fransa ve Birleşik Krallık filen Türkiye ile teşriki mesai edecekler ve ona yedi iktidarlarında olan bütün yardım ve bütün müzahereti yapacaklardır.

MADDE 3

Fransa ve Birleşik Krallık tarafından 13 nisan 1939 tarihli beyannamelerile Yunanistan ve Rumanyaya verilen garantiler mer'iyet mevkiinde kaldığı müddetçe bu iki garantiden biri veya diğeri hesabile Fransa ve Birleşik Krallık muhasemata giriştikleri taktirde Türkiye filen Fransa ve birleşik Krallıkla teşriki mesai edecek ve onlara yedi iktidarında olan bütün yardım ve bütün müzahereti yapacaktır.

MADDE 4

Fransa ve Birleşik Krallık, birine veya diğerine karşı ikinci ve üçüncü maddeler hükümleri mahalli tatbik bulmaksızın bir Avrupa devleti tarafından vaki bir tecavüz neticesinde, bu devletle muhasemata girdikleri takdirde yüksek âkid taraflar derhal istişarede bulunacaklardır. Ancak şurası mukarrerdir ki' Türkiye böyle bir ihtimalde Fransa ve Birleşik Krallık hakkında hiç değilse hayırhahane bir bitaraflık muhafaza edecektir.

MADDE 5

Yukarıdaki üçüncü maddenin hükümlerine halel gelmemek üzere,

1 - İstiklâl veya bitaraflığının bir tecavüze karşı muhafazasına yardım edilmesi, bizzat kendi muvafakatile, yüksek âkid hükümetlerden biri tarafından taahhüd edilen bir Avrupa devletine diğer bir Avrupa devleti tarafından tecavüz vukuunda,

2 - Gerek bir Avrupa devleti tarafından ika edilen ve diğer bir Avrupa devleti aleyhine mütevecih bulunmakla beraber yüksek âkid taraflardan biri hükümetinin fikrince kendi emniyeti için bir tehdit teşkil eden bir tecavüz halinde.

Yüksek âkid taraflar müessir görülecek her müşterek harekete teşebbüs etmek üzere derhal istişarede bulunacaklardır.

MADDE 6

Bu muahede hiçbir devlet aleyhine mütevecih değildir. Hedefi, tecavüze karşı koymak için, lüzum hasıl olursa, Türkiyeye, Fransaya ve Birleşik Kırallığa karşılıklı bir yardım ve müzaheret temin eylemektedir.

MADDE 7

Bu maddenin hükümleri Türkiye ile diğer iki âkid taraftan her biri arasında iki taraflı teahhüt olarak da muteberdir.

MADDE 8

Yüksek âkid taraflar bu muahedenin tatbiki neticesi olarak muhasemata girişmiş bulunurlasa, ancak müşterek bir mutabakatla mütareke veya sulh muahedesi akdedeceklerdir.

MADDE 9

Bu muahede tasdik edilecek ve tasdiknameler mümkün olan süratle ve aynı zamanda Ankarada tevdi olunacaktır. Muahede tasdiknamelerin bu tevdi tarihinde mer'iyete girecektir.

Bu muahede onbeş senelik bir müddet için akdedilmişdir. Yüksek âkid taraflardan hiçbiri muahedeye nihayet vermek arzusunda olduğunu mezkûr müddetin inkizasından altı ay evvel diğer iki tarafa tebliğ etmezse muahede beş senelik yeni bir müddet için kendiliğinden temdit edilmiş bulunacak ve böylece devam edip gidecektir.

Aşağıda imzaları bulunan murahhaslar işbu muahedeyi, muhtevi olduğu hükümleri tasdikan, imza etmişler ve mühürlemişlerdir.

Ankarada, üç nüsha olarak, 1939 senesi ilkteşrinin on dokuzında yapılmıştır,

PROTOKOL: NO. 1

Aşağıda imzaları bulunan murahhaslar, bugünkü tarihli muahedeyi imzasından itibaren mer'iyete koymak hususunda kendi hükümetlerinin mutabık bulunduklarını müşahede ederler.

İşbu protokol, Fransa, Birleşik Kırallık ve Türkiye arasında bugünkü tarihle akdedilen muahedenin ayrılmaz bir cüz'ü olarak telâkki edilecektir.

Ankarada üç nüsha olarak, 19 ilkteşrin 1939 da yapılmıştır.

PROTOKOL: NO. 2

Aşağıda imzaları bulunan ve usulüne tevfikan bu hususda salâhiyettar kılınmış olan murahhaslar Fransa, Birleşik Krallık ve Türkiye arasındaki muahedeyi imza ettikleri sırada berveçhiati Hususta mutabık kalmışlardır.

Yukarıda adı geçen muahede mucibince Türkiye tarafından alınmış olan taahhüdler bu memleketin Sovyet Sosyalist Cumhuriyetleri ittihadile müsellah bir ihtilâfa sürüklenmesini intaç veya mucib olacak bir harekete onu icbar edemiyecektir.

İşbu protokol Fransa, Birleşik Krallık ve Türkiye arasında bugünkü tarihle akdolunan muahedenin ayrılmaz bir cüz'ü olarak telâkki olunacaktır.

Ankarada, üç nüsha olarak, 19 ilkteşrin 1939 tarihinde yapılmıştır.

Gelenler

Üç sene evvel gazetemizi kıymetli ve ilmî yazılarile süsleyen sayın muharrir Melâhat Saim Eroğluer bu defa eşinin Samsundan tekrar Çoruma tayini dolayısile kendileri de Çoruma gelmişlerdir. Hoş geldin deriz.

Belediye meclisinin 1-11-939 günlü adi toplantısı 1nci in'ikadına ait ruzname

1 - Belediye daimi encümeni müntehip azalarının müddetleri hitam bulmuş olmasından Belediye kanununun 77 nci maddesi hükmüne tevfikan ikci encümen üyesi seçilmesi.

2 - 938 malî yılı kat'î hesabının tetkik ve tastiki

3 - Meclise ait işler hakkında yapılacak teklifler ve verilecek takrirlerin görüşülmesi.

İLÂN

Çorum Belediye Başkanlığından

Belediye meclisi 1 - 2 nci teşrin 939 çarşamba günü saat 14 de Belediye dairesinde adi olarak toplanacak yukarıda aynen bir sureti yazılı ruznamedeki işler ve daha sair meclise ait hususat hakkında görüşmeler yapacaktır. Âdi ve kanunî olan bu toplantının müddeti on beş gündür iş bitmezse usulü dairesinde temdit edilebilir. Celseler açıktır dinleyici olarak herkes meclis salonunu teşrif edebilir.

VAKIFLAR MEMURLUĞUNDAN

Vakfı	Cinsi	Mevkii
Yukarı Azapahmet camii	Dükkân	Bezezlerde
Abdulbakı paşa	»	Kalaycılarda
Hacı Hasan	»	Attarlar

Yukarıda vakfı, cinsi, mevkileri yazılı gayri menkuller açık artırma suretile müzayedeye çıkarılmış isede 29-9-939 tarihinde talip çıkmadığından bir ay müddetle ve pazarlıkla satılmalarına karar verildiğinden işbu karar dairesinde muamele yapılacağından isteklilerin yüzde yedi buçuk nisbetinde teminat akçalarını hamilen Vakıflar İdaresine müracaatları ilân olunur. 4-4

ÇORUM BELEDİYE BAŞKANLIĞINDAN

Çorum merkez belediyesine ait ulu mezar bitişiğinde evvelce ahır ve bina olarak kullanılmakta iken görülen lüzum üzerine kaleyci dükkânı haline konulmuş olan aşağı demirciler mevkiinde 14, 16, 18, 20, 22, 24, 26, 28, 32, 34, 36, 38 ve 40 numaralı on parça dükkânın ihale tarihinden 31 mayıs 940 tarihine kadar olan kirası açık usul artırma ile artırmaya konulmuştur. Senelik muhammen bedelleri yirmişer liradır. Muvakkat teminat birer liriradır. Artırma şartnamesi belediye dairesinde olup parasız herkese gösterilir ve izahat verilir.

Artırma 31-10-939 salı günü saat 14 de belediye dairesinde yapılacaktır. İsteklilerin belediyeye muracaatları ilân olunur. 2-2

Askeri S. A. Komisyonundan

Alayın 939 - 940 seneleri ihtiyacı için (10000) kilo pirinç eksiltmeye konulmuştur. Eksiltmesi 4 ikinciteşrin 939 cumartesi saat 14 dedir, tahmin edilen bedeli (2900) ve muvakkat teminatı (218) liradır. Şartnamesini görmek istiyenler ilân tarihinden itibaren her gün komisyona müracaat ederek görebilirler. Eksiltme Çorum garnizonu ordu evinde yapılacaktır. Taliplerinin vakti muayyeninde teminat ve kanunî vesikları ile birlikte komisyona müracaat eylemeleri ilân olunur. 1-2

Daimi Encümenden

25-9-939 Tarihinden itibaren 21 gün müddetle açık artırmaya konulan ve İskilibin Bayat Nahiyesinde bulunan 925 doğumlu, 1.4 irtifaaında, burnunda beyaz nisanlı, yağız damızlık kaçar atlı aygır merkebe alıcı çıkmadığından ihalât kanununun 43 maddesinin ikinci fıkrasına tevfikan birinciteşrin 26 ıncı perşembe günü saat 15 de ihale edilmek üzere açık artırma müddeti on gün uzatıldığından alıcı olanların vilâyet daimî encümen kalemine muracaatları ilân olunur. 2-2

Çorum İcra Memurluğundan

Karaalemdar oğlu veresesine ezgayri masraf 2408 lira itasına borçlu Çorumun Emirahmet mahallesinden Damat oğlu Şükrü ve Refete:

1 Ovasaray kariyesinde köprübaşı nam mahalde tapunun 930 tarih ve 138 numarasında mukayyet şarkan gazi mezarlığı garben dağ yolu şimalen Kayı yolu cenuben aygar yolu ile mahdut on altı sehimli atik seksen dönüm tamamı dörtyüz lira borçluların mülkü olduğu sehim yüzelli lira muhammen kıymetli tarlanın on altıda satılacak altı sehmi.

2 - Yine ovasaray kariyesinde saray nam diğer aşağıçayır civarı nam mahalde tapunun 930 tarih ve 137 numarasında mukayyet şarkan Salih Kaya oğlu Osman ve Hatıp oğlu İsmail, garben Keleş oğlu Mehmet cenuben ırmak ve Velipaşa zadeler şimalen Mulla Hüseyin ve çay ile mahdut tapu kaydine yüzelli dönüm yazılı fakat 60 haklağa tohum alır ve su basar otuz dönüm tamamı dörtyüz elli lira borçluların hissesi yüz yetmiş lira muhammen kıymetli tarlanın on altıda satılacak altı sehmi.

3 - Yine ovasaray karyesinde bağlarbaşı nam mahalde tapunun 930 tarih ve 139 numarasında mukayyet şarkan yağlı oğlu Mehmed veresesi ve keleş dğlu mustafa garben şehir yolu, şimalen türkmen hoca oğlu Mustafa cenuben Badan oğlu Ömer ve mulla oğlu Hasan ile mahdut yirmi dönüm tamamı altmış lira borçlulara ait hisse yirmi üç lira muhammen kıymetli tarlanın keza onaltıda altı sehmi.

4 - Çorumda kasabanın Üçtutlar mahallesinde ve üçtutlar mevkiinde tapunun 930 tarih ve 133 numarasında mukayyet şarkan yol garben idarei hususiyeye satılan mahal şimalen bozcaada tarlası cenuben çay ile mahdut dokuz dönüm bir evlek ve tamamı üçyüz lira borçluların hissesi yüz onbeş lira muhammen kıymetli tarlanın on altıda satılacak altı sehmi.

5 - Ve yine üçdutlar mevkiinde tapunun 5 7-939 tarih ve 65 - 23 numarasında mukayyet şarkan yol garben Mavral oğlu cenben Dat zade Emin veresesi şimalen Madan oğlu Seyit tarlaları ile mahdut kayden 9190 metremurabbaı tahminen çifçi dönümü ile beş dönüm tamamı ikiyüz lira borçluların satılacak hissesi yetmişbeş lira muhammen kıymetli tarlanın keza onaltıda satılacak altı sehmi.

6 - Ve yine üçdutlar mahallesi civarında üçdutlar mevkiinde tapunun 65 - 22 numarasında mukayyet şarkan, garben yol, cenben Damat oğlu Emin veresesi şimalen Hacı zade tarlasile mahdut kayden (dört hektar ve 135 metremurabbaı) yazılı oniki çiftçi dönümü tarlanın tamamı üçyüz lira borçluların, satılacak hissesi 115 lira muhammen kıymetli tarlanın onaltıda satılacak altı sehmi.

7 - Ilıca nam mahalde tapunun aynı tarih ve 65 - 24 numarasında mukayyet şarkan büget yolu ve sahibi senet tarlası şimalen Mehmet oğlu Mustafa bağı garben Oduncu oğlu Osman bağı ve Ahmet oğlu Mustafa tarlası cenuben deve yolu ve çomar yolu ile mahdut (Kayden 3676 metremurabbaı yazılı) tamamı ikiyüz lira borçluların hissesi 75 lira kıymet muhammeneli tarlanın onaltıda borçlulara ait satılacak altı sehmi.

8 - Buluz kıryesi değirmen yolunda kumlu nam mahalde tapunun aynı tarih ve 65-26 numarasında mukayyet şarkan hark ve kavaklık garben İstanbullu oğlu kerimesi tarlası arasındaki hark cenuben yol ve kavaklık şimalen Yumaktaş köprüsü ve İstanbullu oğlu kerimesi tarlası ile mahdut (kayden yedi hektar 3520 metre murabbaı yazılı) yüz atik dönüm tamamı 600 lira borçlulara ait hisse 225 lira kıymetli haiz tarlanın on altıda borçlulara ait satılacak altı sehmi.

Açık artırma suretile ve peşin para ile satılmasına karar verilmiştir. Birinci artırma için muayyen olan 14-12-939 perşembe günü saat 10-12 de işbu gayri menkullere vaz edilen peyler kıymeti muhammenenin yüzde yetmiş beşini bulmadığı takdirde en çok arttıranın taahhüdü bakı kalmak şartile on beş gün uzatılarak ikinci arttırma günü olan 29 12-939 Cuma günü saat 10 12 de en çok arttıranın üzerine ihalesi icra kılınacaktır. Talip olanların hini ihalede bedeli ihaleyi peşin vermek ve müzayede iştirâkleri anında muhammen kıymetin yüzde yedi buçuğu peşin pey akçası depo etmek şartile Çorum İcra dairesinde ve 939 - 373 dosya numarasını göstererek müracaat eylemeleri ve bu gayri menkul üzerinde bir güna hak ve alâka iddia edenlerin evrakı subutiyelerile bildirmeleri aksi takdirde tapu sicillinde mukayyet olmayan haklar tanınmıyarak payl şmadan hariç kalacakları ilân olunur.

KURULUŞ TARİHİ: 1921

İDARE YERİ

vilâyet matbaası

ÇORUM

- HER HAFTA ÇIKAR VİLÂYET GAZETESİDİR -

YIL: 18 — No. 993

PAZAR

29 - Teşrinievvel - 1939

Nushası - 2 - kuruştur



Millî Şefimiz Reisicumhur İsmet İnönü

BAYRAMINIZ KUTLU OLSUN

16

Bundan 17 sene evvel 1-4-922 tarihinde İnönünde düşmana ilk darbeyi vurarak Türk milletine ilk zaferi kazandıran Millî Şefimiz İsmet İnönü ozaman milletinin makûs taliini de beraber yenmiş bulunuyordu.

Milletin Sevinçli Günü Cumhuriyet Bayramı

Bugün onaltıncı yıldönümünü emsaline örnek olacak bir sevinçle yüksek ve olgun kaynayan bir heyecanla kutladığımız cumhuriyet bayramı eski bir devri kapayup yeni bir devir açtığımız, eski bir tarihi kaldırıp yeni bir tarih yazmağa başladığımız gün olmak itibarile Türk milleti için kutlamaya değer mukaddes bir gündür.

Cumhuriyet; Türk milletinin maddî, manevî birliğinin, azim ve iradesinin mesaî mahsulünden tecessüm etmiş müşahhas bir timsaldir. Çünkü, saltanat idaresinin ve o zamanın devlet adamlarının vatanın sinesinde açmış olduğu viraneleri Cumhuriyetin mümtaz mimarları tamiretmekte Türk milletine, Türk yurduna yeni ve modern bir çehre vermekte her gün daha hızlı hamlelerle ilerlemektedir.

Bir zamanlar koyu istipdat listelerinin paslı zincirlerile sarılmış çırpınırken,müstebitler milleti uyuşturmaya çalışırken Avrupa medeniyette; hürriyette en yüksek abideler kurmaya çalışıyor. Ve bize örnek gösteriyo lardı.

Türk kalbi yurd için ağlayan ıztırabların sıkıntısı içinde inim inim inleyerek sönük bir günün solgun sema'sı altında güneşin ışığını beklerken birdenbire şarktan bir ışık,nurlu bir göz, muhabbet dolu (gür birses), fedakâr bir kahreman,Ebedî Şef Mustafa Kemal mütevazi bir sesle ey milletim sen bu hale lâyıkmısın diye haykırdı. Her yerde Anadolu ve Rumeli müdafaayı hukuk cemiyetini teşkil etti. Büyük Millet Meclisini açıp o gün ferd saltanatını yıkarak millet saltanatını ilân etti. Şu suretle Cumhuriyetin mihrabını Ankarada, minberini Çankayada kurdu. O zaman büyük şehirlerimiz, müesseselerimiz işgal edilmiş, bütün mühimmatı harbiyemize el konmuş vaktin padişahı başı kaygusuna düşmüş, hükümeti aciz ve meskenet içinde düşmanlara el öfelerken (Millî Şef İsmet İnönü) bir avuç kahremanla düşmana ilk darbeyi İnönünde vurmuş ve cihanda hiç bir komutana nasip olmıyan ilk zaferi kazanmış milletin makûs taliini de beraber yenmiş bulunuyurdu. Bundan sonra Sakarya, Dumlupınar meydan muharebelerinde kendini kaip eden düşman bir anda ak denize inmiş, ateşli, kanlı muharebelerden sonra kurduğu saltanata sahip olan Türk milleti ne kadar sevinse haktır. hakkıdır.

Bugünkü varlıklardan birini kurmayı, var etmeyi hatırlarına getirmekten âciz istipdat heyolâsının ihmal ve teseyyübü affedilir suçlardan mıdır?

İstipdat, Meşrutiyet, Cumhuriyet rejimini görenlerin vazifelerinden birisi, belki birincisi fırsat düştükçe rejimler arasında mukayeseler yaparak Cumhuriyet rejiminin feyizlerini, faziletlerini ve Cumhuriyetin temelini atan büyükleri gelecek nesle anlatmak, bildirmek, merbutiyet ve fedakârlık hislerini tahrik etmek en büyük vazifelerimizdendir.

Cumhuriyet; ilerileme, yükselme hamlelerinde ümidlerimizdeki nurları, ışıkları inkişaf ettiren bir ideal manzumesidir.

Muasır milletlerin medeniyet hamlelerine içimizden acı tehassür duyarken, bugün rejimimizin hamlelerine hayran hayran bakıyorlar. Ne idi ohal; asırlardan beri yığılmış, birikmiş ihtiyaçları bir anda karşılayacak gelir kaynaklarımızı kapitilasyonlarla kitlemiş, en ufak bir ihtiyacı kapamak için şaşırmış efendiler nerede. Bugün en büyük ihtiyaçlarımız Türk enerjisile temin ediliyor.

Müteaddit şeker fabrikaları, mensucat fabrikaları mühimmat endüstrileri kururuldu. Doğudan batıya, poyrazdan kıbleye demir döşendi.Şimendifer, tayyare atelyeleri yapıldı. İktisadî, ticarî hayatımız her gün yeni yeni şekillerle parladı.

Maarife gelince: eskiden liva merkezlerinde mektep açmayı düşünenler görsünler; bugün köylünün verdiği verginin bir kaç misli öğretmen maaşı vermekte olan Cumhuriyet menkabelerini burada tebarüz ettirmeğe imkân bulunamıyacağı pek tabiidir. Cumhuriyet bayramı mukaddes bir kitabın maneviyat ifade eden vaidlerinin verdiği neş'eden husule gelen bir sevinç değil, maddî bir kudretin, emsalsiz bir kahremanlığın, fedakârlığın yarattığı bayramdır.

On altı senedir alıştığımız, gördüğümüz harikalar yarın yaradılacak daha büyük harikalar huzurunda küçük kalacaktır. Cihan harbinden sonra Sevr muahedesini yaparken Türk murahhaslarile konuşmaya lüzum görmiyen, Türk hakkını tanımayan milletler, bugün akran, emsal muamelesi yapıyor. Ve sevgili Başvekilimiz Refik Saydamın Başkanlığında toplanarak müsavi hakla muahede imzalıyor.

Kahraman, fedakâr bir milletle muahede yaptık diye sevinçlerini gazetelerle radyolarla her tarafa duyurmakta, nefretten ziyade merhamete muhtaç olanlar da derin, derin düşünmektedir. Cumhuriyetin en nezih simalarının peşlerinden yürüdükçe millî şuurun, millî mefkûrenin varlığını gösterdikçe daha büyük bayramlar göreceğimizden eminiz. Milletimizi, ordumuzu temsil eden Ankarada Ulus meydanında milletin manevî huzurunda güneşten bir sütun gibi yükselmiş Atatürk abidesi. Ve milletin söz birliği yapmış olması ve sözünde sebat etmiş bulunması asil mümeyyiz vasfı söz vermeden evvel iyi düşünüp, iyi karar verip tam söylemesindedir. Bu şekilde yürüyen milletimiz yaşamada ilerlemede mukaddes olan varlığını, hürriyetini korumada sair milletlere rehber olacağı ve rehberlik edeceği şüphe götürmez bir hakikattir.

Bize bu varlıklı yolları gösteren, her gün daha yüksek varlıklara götüren büyüklerimiz yaşasın. Söz birliğimizde ve sözümüzde sadık kaldıkça daha neş'eli bayramlar yapacağımızdan emin bulunuyoruz.

Kâzım Baydoğan

En Büyük Bayramımız

Bugün Cumhuriyetin on altıncı yıl dönümünü kutluluyoruz. Bu mutlu gün en büyük millî bir bayramımızdır.

29 İlkteşrin sadece bir rejim değişikliği değil, aynı zamanda kurtuluş hareketinin başlangıcı ve haris emellerin söndüğü ve millî vahdetin doğduğu ve perçinlendiği ve bu şekli idarenin ölmezliğini de ifade eder.

Çünki; 16 senelik bir ömre malik Cumhuriyetin feyizli semereleri, Türk milletini en geniş refah kaynaklarına sahip kılmış ve millî kültürümüzde muasır medeniyet seviyesinin üstüne çıkmak için geniş ve sık hamlelerle daima ileriye doğru gittikçe hız alan bir kuvvetle ilerlemekte bulunmuştur.

Dünün utanç veren acı tarihinde Osmanlı anlamına göre maalesef terbiye edilmiş Türk ruhu ancak Kemalizim inkılâplrı sayesinde bugünün millî düşüncelerine uyar bir şekilde uyanabilmiş ve harekete geçerek yurt sevgisi, hars ve mefkûre birliği tahakkuk etmiştir.

Yine o tarihin seyyiatla dolu keyfî idareleri Cumhuriyet devrinin güzel ve verimli idare ve çalışması sayesinde giderilmiş bugün gördüğümüz gibi yurdumuz dünyanın mamur, müreffeh ve medeni memleketleri seviyesine çıkmıştır.

Cumhuriyet rejiminin memleketin her sahasında yaptığı büyük devrimler ve tahakkuk ettirdiği eserler o kadar çokturki büyük devrimin içine aldığı bu kalkınmayı saymak ve her kısım üzerinde etüdler yapmak ve bunları sıralamak bu makalenin hacmi haricinde kalır.

Yalnız şu bir hakikattir ki; Cumhuriyet devri bizim için en hakiki bir saadet ve refah devridir.

Ve bunun için geçen her gün geleceğin çalışkan Türk milletine hudutsuz bir refah getireceğine inanıyor ve baştaki büyüklerimiz, kalbi güvenle minnettarlığımız her gün çoğalmaktadır.

Bize bu güzel millî bayramımızı idrak ettiren onun bani ve rehberi Ebedî Şefimiz Atatürkün manevî huzurlarında minnet ve şükran borcumuzu bu gün hep birlikte tekrarlıyarak hatırlayalım.

Melâhat Eroğluer

ÇORUMDA CUMHURİYETİN ONALTINCI YILI

Cumhuriyet 16 Yaşında

Bu gün, Cumhuriyet, onbeşinci yılını dolduruyor: Onaltı asra sığmıyan onaltı yaş, İlâhlar yaşı!..... Ne alnında bir kırışık, ne şakaklarında ak!..

O ebediyyet yolunda, hep böyle ilerliyecek: Sarsılmadan, hür ve dimdik!. Çünkü o, bir hızını EBEDİ' den, aldı; yolunu bir YANILMAZ çiziyor.

Asası; fabrika bacaları, yolu; çelik raylar, ışığı; ilim ve dürüstlük oldukça, daima genç Cumhuriyet, daima ilerliyecektir.

Zaman, onu ihtiyarlatamıyacaktır. «Yüzyıllara akıp giden her yıl» onu daha yüksek, daha hakim bulacaktır.

Zaman, ancak fani varlıklar üzerinde tahrikkâr eserini gösterebilir. Cumhuriyet, ebediyyeti şahsında tecessüm ettirecektir.

Ebedi, artık manevi bir lâfız olmaktan çıkmıştır. Bizim için bu kelimenin birtek müfadı vardır: CUMHURİET!...

Dünyanın bir efendisi olarak lâzımsa, bu, muhakkak TÜRK olacaktır. Bir zamanlar Atilâ'nın elinde bir balon kadar küçülen dünya yuvarlağı, Türk'ün manevî nüfüzu içinde eriyecektir. Türk olmazsa güneş doğmıyacak, ve güneş doğdukça Cumhuriyet var olacaktır.

EBEDİ, müstsrih ol.. Mezarının çiçeklerindeki çiğleri daima güneş kurutacaktır, çünkü milletin gözyaşını sen kuruttun..

Rüzgâr sana hürriyetin şarkısını haykiracaktır, çünkü onu sen öğrettin.

EBEDİ!.. Sen yattıkça Cumhuriyet ayakta olacaktır, ayakta ve dimdik!...

Bahri Miyak

NAFİ'A İŞLERİ

Cumhuriyetin 16 ıncı yılında Çorum Nafi'asının her yıldaki verimli mesaileri bu senede lâzım gelen hususiyetini arzetmiş ve dünya ahvalinin bu karışık devresinde bile yurdumuzun imar işlerinin devam ettiğine ve edeceğine büyük ulusumuzu her zaman inandıracak şekilde devam edeceğini isbat etmiştir. Yapılan işler meyanında bilhassa yol, köprü ve bina işleri faaliyetleri göze çarpmaktadır.

Bu sene içinde vilâyetimizin yollarındaki yapılan işler sırasile aşağıda yazılmıştır.

Çorum - Sungurlu yolu:

Bu yolda altı adet betonarma köprü ve menfez yapılmış, bunlardan başka müteaddit ahşap köprülerin tamiri ikmal edilmiş ve geçitler daimi surette bulundurulmuştur. Bu yolun iktisadi ve diğer bakımlardan ehemmiyeti göz önünde bulundurularak şosesinin tamirinede fevkalâde itina edilmiş, bu meyanda müteahhidine ihale edilen 6 - 16 kilometreler arası müteahhit marifetile müceddet hale ifrağ olunmuş ve hâlen yalnız 1-5 kilometresinin silindirajı kalmıştır.

Çorum - Merzifon yolu:

Bu yol vilâyetin birinci sınıf yollarındandır. Evelleri geçilmez bir halde bulunan Merzifon yolu üzerinden bu gün otomobiller 100 kilometre suratlede gidebilmekledir. Bu sene yol üzerinde mütemadi tamirata ehemmiyet verilmiş. En ufak bozukluklar bile gözden kaçırılmıyarak derhal tamirleri hususuna itina edilmiştir.

Çorum - İskilip yolu:

Bu yolun tamirine son derece ehemmiyet verilerek bir çok yerlerinde tamirat yaptırılmış ve baştan başa hendek ve banketleri yeniden yaptırılmış olduğu gibi, ahşap köprüler de tamir ve islah edilmektedir. Şose kısmen kumlanmıştır. Ve kumlanma ameliyesi devam etmektedir. Tamiratı esasiye için ayrıca ihzarat yapılmaktadır.

Çorum - Mecidözü Amasya Yolu

Bu yol üzerinde ehemmiyetli ve geçidi güçleştiren bozuk köprüler tamir edilmiş ve yolun hüsnü halde muhafazası için gereken onarma işleride devam ettirilmekte bulunmuştur.

Çorum - Osmancık yolu:

Bu yolun Kırkdilim istikametinde ve senelerdenberi üzerinden müşkilâtla geçilmesi mutad olan yol kısmında kısa ve her mevsimde kabili mürur olan güzergâhı imece usulile ve Nafianın fenni direktiflerile tesbit edilmiş ve açılmıştır. Halen tesviye noksanlarının ikmaline çalışılmakla beraber vesaiti nakliye bu yokuştan mükemmelen inip çıkmaktadır.

Bütün bu işlere mukabil bu güne kadar Cumhuriyet yılı içerisinde 76567 lira sarf edilmiştir.

Yapı işleri

Vilâyetimizin yapı işleride aynı hızla devam ettirilmekte olup bunlar meyanında.

1 - Orta okul inşaatı ikmâl edilmiş olup Cümhüriyet bayramında Küşat resmi yapılacaktır.

2- Hastahane pavyonunun bazı dahili tesisattan maada çatısı örtülmüş ikmali kuvvei karibiye gelmiştir.

3 Geza evi inşaatı: Vilâyetimizde yapılmakta bulunan ve keşif tutarı yekûnu 130000 liraya baliğ olan bu inşaatın da çatısı örtülmüş ve bina kısmının ikmali kuvvei karibiyeye gelmiştir.

4 - Mecidözü ve İskilipte inşaları devam etmekte bulunan ilk okulların yapı işlerinin yarıdan fazlası hitama erdirilmiş olup önümüzdeki sene ikmalleri mukrrer bulunmuştur.

Nafianın bundan sonraki faaliyetinin daha programlı ve daha verimli olması için icabeden tedbirler de alınmaktadır.

HASTAHANE İŞLERİ

Memleket hastahanesi; halihazır teşkilâtı ile de vilâyet dahilinden başka, civar vilâyet ve kazalarında ihtiyaçlarını karşılamağa çalışmakta ve hiç bir müracaatı geri çevirmemektedir.

Aşağıdaki rakamlardan da öğrenileceği veçhile, şu bir kaç yıl içinde vilâyet hastanesine vaki müracat adedi eski yılların çok fevkinde bir durum arz eylemektedir ki; bu artma işi, memlekette hastalığın artmasile değil, bilhassa halkın günden güne sağlığının idamesine amil olan hastahanenin insan sıhhatına karşı sarfeylediği yüksek mesaî ve samimiyetin hakikat ve ehemmiyetini idrâk eylemesi hasebile hissettiği en ufak bir arıza ve hastalık saikasile dahi derhal sağlık yurduna baş vurmasından ileri geldiği yıllık istatistikler üzerinde yapılan uzun tedkik ve müşahedeler sonucu olarak tahakkuk etmiş bulunmaktadır.

Vilâyette; Cumhuriyetin bir sağlık abidesini teşkil eyleyen memleket hastahanesinin faaliyetine aid istatistiğini sayın halkımızın yüksek görüşüne arzı faideli görerek 937 ve 938 Cumhuriyet Bayramı yıl dönümleri arasıdaki yıllık mesaiyi berveçhi ati hülâsa ediyor.

939 Yılında: iaşe ve bilumum hastane ve hasta ihtiyacatı sıhhiye ve timariyesile her türlü masarif karşılığı 18700 liralık bir tahsisat dahilinde:

Hariciye, Dahiliye, Göz ve Cildiye İhtisas şubelerinde: 2056 hasta yatakda, 7799 hasta ayakta tedavi edilmiş, 17184 Polikinlik müracaatı, 4734 Lablatuar faaliyeti, 702 rontgen radyo grafiği ve keza 215 rontgen radyoskobi faaliyetlerinden başka ayrıca 585 hasta üzerinde hariciye ve göz şubelerince yatakta ve ayakta ameliyat icra kılınmış, bu yıl zarfında iaşe edilen hasta miktarı da 45494 de baliğ olmuştur.

938 Yılında iaşe ve bilumum hastane ve hasta ihtiyacatı sıhhiye ve timariyesile her türlü masarif karşılığı 17500 liralık bir tahsisat dahilinde:

1785 Yatakta, 2801 ayakta 12781 polikinliğin müracaatı, 354 hariciye ve göz ameliyatı, 2920 lapratuvar, 651 rontgen radyografile 130 radyoskopi faaliyetleri yapılmış ve bu yıl içinde iaşe edilen hasta miktarı 42222 yi bulmuştur.

DOĞUWEVİ İŞLERİ

Onaltıncı yıl dönümünü kutladığımız Cumhuriyetin, memleketimize ve milletimize yapmış olduğu eyilikler sayısız ve sonsuzdur. Hangi tarafa gözümüzü çevirecek olursak Cumhuriyetimizin bu kısa müddet zarfında yapmış olduğu eserlerle karşılaşmaktayız. Şimendiferler, fabrikalar, yollar en canlı eserlerdir. Aynı zamanda milletimizi kemiren hastalıklarla mücadeleler, güzel hastaneler hep bizim için yapılmış büyük eserlerdir. Küçük bir misal getirelim. Çorumda Doğumevi... Cumhuriyet devrine kadar Türk anaları müşkül doğum anlarında müracaat edecekleri bir şefkat yuvası bulamıyorlardı. Ufak bir tedavi veya müdahele ile kurtarılması kabil olan bir çok hayatlar bu suretle sönüp giderlerdi. Yurdumuz ile nüfusumuz arasında nisbet yoktur. Yurdumuz geniş nüfusumuz ise azdır. Onun için hükümetimiz nüfusumuzu çoğaltacak tedbirleri aldı. Bu suretle hem anaların ve hemde çocukların bakıldıkları Doğum ve Çocuk Bakımevlerini tesis etti. Çorum Doğumevi gibi memlekette sekiz on tane daha vardır. Bu Doğumevleri annelerin kolay kolay do-

ğurmaları ve hasta yavruların bakılmaları ve tedavi edilmeleri için birer şefkat yuvasıdır. Türk kadınlarının bu sıhhî müesseselere fazla rağbet göstermeleri millî ve vatanî borçlarıdır. Bu Doğumevlerinin faydalarını tebaruz ettirebilmek ve mesaileri hakkında bir fikir verebilmek için şehrimizde bulunan Doğumevinin mesaisini misal olarak alacağım. Diğer Doğumevlerinin de mesaisi o nisbette faydalı ve verimlidir. Tasis tarihinden bu güne kadar Doğumevi çocuk polikliniğine müracaat ederek muayene ve ayakta tedavi gören hasta çocukların adedi 22580 dir. Yatırılmak suretile tedavi edilen çocukların sayısıda 243 tür.

Kadın kısmında da müessesenin tesisinden bü güne kadar 894 tabii doğum, 430 doğum ameliyatı ve 532 kadın tenasül cihazı ameliyatı ve 476 muhtelif kadın hastalıkları tedavisi ki ceman 23332 hasta yatmış ve tedavi görmüştür. Yine kadın kısmı polikliniğine tesis tarihinden bu güne kadar 7839 kadın müracaat etmiş ve muayeneleri yapılarak ayakta tedavileri icra kılınmıştır. yatırılmak suretile veyahut ayakta vaki müracaatlar üzerine yapılan bütün muayene ve tedaviler tamamen parasız olduğu ve vatandaşların burada yapılan ameliyat ve tedavileri için hiç bir para mükellefiyetine tabi tutulmadıkları da kayde şayandır.

Bundan başka teesüs tarihinden bu güne kadar müessese için yapılan iaşe ve diğer muhtelif masrafların yekünü 104807 liradır.

Bütün bu rakamları tedkik ederken Cumhuriyet hukûmetimizin halkımızın sıhhatı için ne kadar kıymet ve ehemmiyet verdiğini anlamak müşkül değildir.

Hükûmetimizin bir çok masraflar ihtiyar ederek kurmuş olduğu bu şefkat yuvalarına halkımızında kıymet ve ehemmiyet vermesi lâzımdır. Halkımızın bu müesseselere vereceği kıymet ve ehemmiyet, buralara göstereceği rağbetle ölçülür.

Mamafih müessesenin açılışından beri halkımızın gösterdiği rağbet seneden seneye daima artmış ve halen de artmaktadır. Her seneki mesai adedi bir evvelki senenin mesaisinde çok daha fazla bir yekûn tutmaktadır.

Geniş yurt ovalarını 50 milyön Türkle süsleyebilmek için halkımızın bu sıhhat ve hayat müesseselerine çok rağbet göstermesi lâzımdır. Çünkü burada ölüm ihtimalleri yoktur. İşte Büyük Cumhuriyetimizin eyilikleri..... Dr: Süleyman Kuntalp

VETERİNER İŞLERİ

Branşımıza taalluk eden işler başlıca iki esas üzere etüt edilir.

(1) İslâhçılık - (2) salgın hayvan hastalıklarile mücadeledir.

1 - İslâhatçılık:

A - Vilâyetimiz veteriner servisinin çok az olmasına rağmen' memleketin gerek ekonomi bakımdan ve gerekse ordu ihtiyacının karşılanması emrinde at neslinin islâhı ve katır yetiştirmek maksadıyla merkez aygır deposu ve Bayat nahiyesi aşım durağında mevcut (6) baş saf kan aygır feres ve (4) baş Kıbrıs ırkı aygır merkep ki cem'an (8) baş damızlık elemanla her yıl olduğu gibi metodik şekilde muayyen mevsimde mutat olan fiziyolojik faaliyete geçilerek ehali elinde muhtelif ırka mensup kısrağa tabiî aşım yaptırıldığı;

B - Karasığır neslinin islâhı gayesine matuf olarak çalışma programı ve iş takviminde yeralan köy damızlıkları, tavukçuluk ve arıcılık istasyonları için vilâyetin muhtelif bölgelerinde (41) köyde muhtelif tip ve cesamette aşım durağı ve istasyonları için gereken tertibatın alındığı. Ve bu hususun temini için 937 yılından bilitibar köy bütçelerine tahsisat konulduğu ve tahsil edilen paraların yerlerine sarfedilmek üzere Ziraat ve Dahiliye Vekâletlerinden verilecek müşterek direktife intizaren mahalli bankalara tevdiat kaydi suretile mahfuz bulundurulduğu. Ve her iki istikamette arzu edilen gayeye bir an evvel vusul için damızlığa yaramıyan dejenere hayvanların enenmesi cihetine tercihan sarfı gayret edildiği:

(2) Hayvan hastalıkları ile mücadele:

A - Vilâyetin muhtelif semt ve bölgelerinde zuhur eden hayvan salgınları alınan idarî ve inzibatî tedbir ve kendilerine mahsus tatbik edilen aşı ve serom sayesinde başka yerlere tevsi sirayetine meydan verilmeden indifaının temin edildiği;

B - Menşei hayvanî olup insanlara sirayeti suretile umumî sıhhati tehdit eden ve hayvanlar arasında gizli olarak seyr ile ulusal iktisadiyatımızı kemiren müteneyvi hayvan salgınlarının mibrakını aydınlatarak vaktinde el konulması temine başlı başına vasıta olan kanalların daimi nezaret ve kontrolu ile etlerin temiz olarak umumî istihlâke arzının temin edildiği;

C - Vilâyet çevresinden iç memleketlere çıkarılan ve sokulan hayvan ve maddeleri yine bulaşık hastalıklar bakımından muayeneye tabi tutularak millî gelirin iktisadî değeri garanti edilmektedir.

D - Sahiplerinin vaki müracaatı üzerine senesi zarfında adî ve tufeyli hastalıklara musap yüzlerce hayvanın muayene ve tedavi edildiği;

ZİRAAT İŞLERİ

Memleketin her bakımdan yükselme ve kalkınmasını temin gayesile hareket eden Cumhuriyet hükûmeti, kuruluş tarihindenberi memleket gelir kaynakları arasında mühim bir mevkii olan, hatta bu kaynakların bel kemiği mesabesinde bulunan ziraat işlerine de büyük bir ehemmiyetle el koymuştur. Çiftçiyi refah ve saadete eriştirmek için Cumhuriyet hükûmetinin bugüne kadar başardığı yüksek muvaffakıyetlerin semereleri, diğer memleket işlerinin hepisinde olduğu gibi, canlı eserler halinde her kesin gözü önünde bulunmaktadır. Başarılan her büyük iş vaktinde ve sırasında umumun nazarı ittiláına arzedilmiş bulunduğundan bunlar cümlenin malûmudur. Bu itibarla bunların burada tekrarına lüzu mgörülmemiştir. Burada Cumhuriyet devrinin şu son yılında vilâyet mıntakasının ziraat işlerinde yapılan işlerin ve alınan neticelerin canlandırılmasına çalışılacaktır.

1 - Tohum Temizleme Evleri

Ziraat Vekâletinden gönderilerek, bu iş için yeniden inşa ettirilen binalara yerleştirilmiş vilâyet mıntakasında hali faaliyette ikisi seyyar, sekizi sabit olmak üzere on adet selektör makinesi meucuttur. Bu makineler mahallî ihtiyaç göz önünde tutularak kazalara tevzi edilmiş ve imkân nisbetinde her çiftçinin istifade edebileceği şekilde köy ve kaza merkezlerine kurulmuştur. Tohum temizleme evlerinde 938 - 939 ekim yılına aid yedi aylık faaliyet devresinde bir milyon yüz bir bin kırk beş kilo tohumluk buğday temizlenmek ve ilâçlanmak suretile buğday hasılatının artırılmasında en mühim adım atılmıştır. Bu işe yine 1 - Eylûl - 939 dan itibaren daha geniş mikyasta önemle başlanmış olup bu faaliyet bütün ekim devresi müddetince devam ettirilecektir.

Tohum temizleme evleri, çiftçinin mahsulü üzerinde zarar iras eden, hatta yılına göre mahsul miktarını yarıya indirmekle beraber kalite bakımından da fena tesirler yapan mantarî hastalıkların önüne geçilmesi ve çiftçi mahsulünün gerek keyfiyet, gerekse kemmiyet itibarile yükseltilmesi maksadile kurulmuştur. Vilâyetimizin orta Anadolu vilâyetleri arasında hububat istihsali bakımından ilk safta bulunan vilâyetlerden olduğu göz önüne getirilince, çiftçinin emek ve mahsulünü kıymetlendirmek, istihsal kudret ve kabiliyetini artırmak, kazanç ve dolayısile yaşama seviyesini yükseltmek noktai nazarından tohum temizleme evlerinin oynayacağı mühim rol ve temin edeceği büyük fayda kendiliğinden tebarüz etmektedir.

II - Pamuk işleri

937 Senesinde Ziraat Vekâletinden alınan emir üzerine Osmancık kazasında tecrübesi yapılan pamuk ziraatı muvaffakıyetle neticelenerek vilâyetimiz pamuk ziraatı mıntakasına idhal edilmiş ve 938 senesinde Kızılırmak vadisinde 4350 dekar pamuk zeriyatı yapılarak 62000 kilo saf pamuk mahsulü elde edilmiştir. Pamuk çekirdeğini elyafından ayırmak için getirtilen iki adet cır cır makinesi Osmancık ve İskilip kazalarına yerleştirilerek faaliyete geçirilmiştir.

III - meyvacılık işleri

Vilâyette çoğaltılması şayanı arzu olan elma için hususî idare büdcesinden tahsisat temin edilerek hıdırlık mevkiinde şimdilik 35 dekarlık bir meyva fidanlığı tesis edilmiştir. Bu fidanlığın 50 dekara iblâğı için gereken tedbirler alınmış olup gelecek seneden itibaren fidanlık 50 dekar üzerinde çalışmalarına devam edecektir. Fidanlıkta tohumdan yetiştirilerek aşılanmış 7000 fidan mevcuttur. Bu fidanların bu sene şaşırtmaları yapılarak gelecek sene agaç dikim mevsimi olan şubat ayında tevziata başlanacaktır.

VI - mücadele işleri

Mezruata irası hasar ettiği görülen yabanî domuzlarla mücadele yapılarak 938 senesinde 480 domuz itlaf edilmiştir. Merkez kaza bağ ve bahçelerindeki ağaçlara arız olan elmaağ tırtılı (Hyponomeuta malinella) ile esaslı mücadelelere girişilmiştir. Gelecek sene bu işe daha büyük ehemmiyet verilerek bu haşerenin temizlenmesine çalışılacaktır.

V - Deneme işleri

1 - Hububat denemeleri, memleket tohumluklarını islâh ve bilhassa kuraga, sovuğa mukavim aynı zamanda verimi yüksek tohum tipleri elde etmek maksadile Cumhuriyet hükûmetince kurulan tohum islâh istasyonlarının bir şubesi mahiyetinde Ziraat Vekâletince Vilâyette bir deneme tarlası merkezi açılmıştır. Vilâyet mıntakası için en iyi evsafta tohumluk tipini tesbit ve bu tipleri üreterek Vilâyetin her tarafına yayılmasını temin vazifesini üzerine almış bulunan deneme merkezi şimdiye kadar Yeşilköy, Ankara, Eskişehir ve Adapazarı tohum islâh istasyonlarından getirttiği 2 çeşit sert, 4 çeşit yumuşak buğdayla 2 çeşit kışlık beyaz arpa üzerinde mahallî buğday ve arpa tohumlarile mukayeseli bir şekilde merkez kaza, Alaca, Sungurlu kazalarında ve Kızılırmak vadisinde olmak üzre muhtelif köylerde denemeler yapılmıştır. Alınan neticelere göre Ankara tohum islâh istasyonunun 253 29 sert buğdayile yine bu istasyonun iki sıra kışlık beyaz (Tokak) arpasını Vilâyet mıntakası için en iyi evsaf gösteren tohumluklar olarak tesbit etmiştir. Deneme merkezi denemelerden aldığı neticeleri, daha kat'î rakamlara istinad ettirmek ve hakikate en yakın neticeleri uzun bir deneme devresi sonunda elde etmek maksadile ve her sene görülecek lüzum üzerine planlarına yeni çeşitler ilâve ederek kıraçtaki hububat denemelerine devam edecektir. Deneme planına bu sene iki çeşit yumuşak buğday ile bir çeşit kışlık beyaz arpa ve bir çeşitde kışlık yulaf ithal edilmiştir.

2 - Ekim mevsimi denemeleri, deneme merkezi vilâyet mıntakasında pek karışık olarak yapılan ve bu yüzden çiftçiyi bir çok defalar zararlandıran ekim işlerini esaslı bir metoda bağlamak ve ekimin hangi mevsimde yapıldığı takdirde en eyi randıman alınabileceğini tesbit etmek için 939 - 40 ekim yılından itibaren ekim mevsimi deneme plânlarını tatbika başlamıştır. Bu denemelerden alınacak neticelere göre vilâyet mıntakasının ekim işlerine esaslı bir düzen ve istikamet verilmeğe çalışılacaktır.

3 - Nadas (hirk) denemeleri vilâyet mıntakasının her tarafında çok fena ve mevsimsiz olarak yapılan tarla hazırlama işlerinin mucip olduğu zararları ve bu işin çiftçi mahsulü üzerindeki fena tesirlerini tesbit etmek ve bunları hakikata en uygun rakamlarla ifade edebilmek için 939 - 40 ekim yılından itibaren nadas denemelerine başlanmıştır. Denemelerin sonu alındıktan sonra fena hazırlama yüzünden çiftçinin uğradığı zararları izale için en iyi mevsim olarak tesbit edilen zamanda nadas işlerinin yapılmasını temine tevessül edilecektir,

4 - Vilâyet mıntakası için en iyi netice veren Ankara tohum islâh istasyonunun 253-29 sert buğdayı ile iki sıralı kışlık beyaz (Tokak) arpasının üretmelerine 939-40 ekim yılından itibaren başlanmıştır. Bu sene 250 dekarlık bir sahada üretilecek olan bu tohumluklar önümüzdeki hasadı müteakip çiftçiye tohumluk olarak dağıtılacak ve bu işe her sene daha geniş mikyasta devam olunacaktır. Esasen bu tohumluklardan geçen sene çiftçiye 5000 kilo arpa ve 2000 kilo buğday tavizen verilmişti. Bu senede aynı işe devam edilecek ve en kısa bir zamanda bu tohumlukların bütün Vilâyet mıntıkasında yerleşmesine ve yayılmasına çalışılacaktır.

JANDARMA FAALİYETİ

1 - Eskiden beri vilâyetin telefon muhaberatını inkitaa uğratan jandarmanın 50 lik telefon santralının kaldırılarak bunun verine kıymetli Valimiz Bay Salih Kılıcın teşebbüslerile bir 100 lük santralın yeniden mübayaasile telefon muhaberatının salim bir surette teminine muvaffak olunmuştur.

2 - Şimdiye kadar hiç hatıra gelmeyen ve yine Bay Valimizin kıymetli yardımlarile Sungurlunun Alambeyli karakolundan Ankaranın Keskin kazasına bağlı Karabekir nahiyesine yeniden çekilen hat üzerinden mezkûr nahiye ve Ankara ile muhabere temin edilmiştir.

Bu husus Sungurlu birlik komutanında faal çalışmalarile bir an evvel meydana gelmiştir.

Sungurlu hattının çok muntazam işlemesi ve Ankara ile muhaberenin kesilmemesi içinde bu hattın bu kere yeniden tak viyesine çalışılmaktadır.

BELEDİYE İMAR VE TEZYİN İŞLERİ

1 - Büyük parkın evvelce yaptırılan plânı dahilinde tarh ve tanzimine azamî ehemmiyet ve faaliyetle devam olunmaktadır. Evvelki senelerde olduğu gibi 938 senesinde de İstanbulda C.H Koh zadeler hususî fidanlık müssesinden muhtelif cins 177 adet fidan ve 10 adet sedroz çamı ve Çorum civar ormanlarından da 239 adet sarı, kara ve küknar çamı celp ve gars ettirilmiştir. Parkda mevcut ve tamir ettirilen havuzla iska işinin hem matlup intizam dahilinde yapılması, park toprağının mahiyeti ve sahasının genişliği fazla su sarfını icabettirmesine binaen bu ihtiyacı karşılamak için muhtelif mahallerine boru ferşettirilmek suretile sulama işinin tanzimi düşünülmüş ve yapılmıştır. Dört senedenberi devam edilen tarh, tanzim ve tasviye işi bu sonbaharda bitirilmiş olacaktır.

2 - Parkda çok evvel yapılmış olan ve hiçbir ihtiyacı karşılayamadığı gibi manzarası itibarile de çirkin bir durum arzeden gazino yıktırılarak mimar Seyfi tarafından yapılan modern plân dahilinde gazino inşası teahhüdüne talip bulunamadığından emaneten temel ve divar inşaatı ikmal edilmiştir.

3 - Fidanlık tesis edilmek üzre evkafdan satın alınan fidanlığın zeman mururile harab olan divarlarının inşa ve temiri ikmal ve natası yaptırılarak kabili istifade bir hale konulmuştur.

4 - Pazar meydanındaki saat kulesinin esaslı bir surette tamirine lüzum hasıl olmasından kulenin kaidesini çevreleyen dükkânlar kaldırılarak, kaide, şerefe ve kulesi keşif ve projesi dahilinde tamir ettirilmiştir.

5 - Evvelce belediye temizlik vesaiti ahır ve anbarı olarak kullanılan aşağı demircilerde büyük mezar bitişiğindeki yapılarda tadilât icrasile onüç dükkân yaptırılmıştır.

6 - Sinema binası yanından eğridere caddesine bir yol açılmıştır. Yalnız şehirlerin imar plânı yapılmadan istimlâk muamelelerine teşebbüs edilmemesi Dahiliye yüksek Vekâletinin emirleri iktizasından bulunmasına mebni yolun solunda eşhasa ait istimlâki icap eden dükkân arsası istimlâk edilememiş isede esasen burasının açılmasından matlup olan gaye yani yangın tehlikesi önlenmiştir.

7 - Parti binası önündeki ara yolu ile evvelce şose olarak yapılmış olmasından dolayı fazlaca toz ve çmur hasıl eden pazar meydanından Velipaşa hanına müntehi şose ve yine çok bozuk olmasından dolayı mururu uburu işgal eden Eğridere mevkiinde Ahmet Başaran kahvesi köşesinden Kubbeli Camii meydanı sonuna kadar 1186 metre murabbağı parke kaldırımı ve bu son bir sene zarfında 9805 metre murabbağı Arnavut kaldırımı inşa edilmiş, 600 metre murabbağı tamir yapılmıştır.

Yangın ve ışık işleri :

1 - 926 senesinde mübayaa ve celb edilen bir buçuk tonluk fiat marka arazuz makinesinin uzun zaman kullanma neticesi esaslı bir tamire ihtiyaç arz etmiş olmasına mebni ne temizlik işinde, nede yangın tehlikesinde hasseten bir tane olması itibarile tehlikeyi önleyemiyeceği için iki tonluk Fort marka ikinci bir arazuz daha mübayaa ve celb edilmiştir.

2 - 935 senesinde montajı yapılmış olan şehir şebekesi elektrik agaç direklerinden bir çoğunun çürümüş bir halde bulundukları anlaşıldığından tecdidine lüzum görülmüş, evvelce yedek olarak hazırlanmış 31 agaç direkden başka Orman idaresince artırmaya konulmuş olan kereste artırmasına iştirâk suretile fenni şartnamesine uygun ebad ve evsafda 104 adet agaç elektrik direği temin edilmiş, bunların mühim bir kısmı tebdilen yerlerine konulmuştur. Bu işe halen devam edilmektedir.

SAĞLIK İŞLERİ :

1 - Şehir içme suyunda fazla yağmurlu havalarda zaman zaman görülen bulanıklık sebebi su mühendisi tarafından da tedkik edilerek bulanıklığa sebebiyet vermiş olması çok muhtemel olan mahâl mütehassıs mühendis tarafından gösterilen lüzum ve tertibat dahilinde bu saha temamile kapatılmıştır.

2 - Su birikintilerine mani olmak ve evlerin pis sularını lağamlara akıtmak üzere şehrin muhtelif mahalle ve sokaklarında 1457 metre mecra inşa edilmiştir.

3 - Çeşme önlerinde bulunan su yalaklarının hayvan sağlık zabıtası kanun ve nizamnamesi mucibince kaldırılması icab eylediğinden bir kısmı kaldırılmış, tahsisatın müsaadesizliğinden kaldırılmıyan geri kısmının da kaldırılmasına devam edilecektir.

4 - Gerek sağlık ve gerek iktisadî bakımından gayri müsait şekilde işlenmekte olan hayvan bağırsaklarının temizlenmesi için yaptırılmasına başlanılan bağırsak temizleme evi inşaatı ikmal edilmiş, 1-6 939 dan itibaren kullanılmaga başlanılmıştır.

5 - Şehrin halı hazır haritası yaptırılmıştır.

Yukarıda sayılan bu görülen işlerin bedelleri yekünü (32267 liradır.)

ORMAN İŞLERİ

Çormm vilâyeti ormanlarının mesahai sathiyesi 118752 hektar olarak tesbit edilip mesaha itibarile şöyle taksim edilmiştir.

Çorum merkez kazasında: 1000 hektarlık urlu, 1200 hektarlık Eğerci, ve Feruz ormanlarile 16850 hektarlık Seydim ve Mislerovacığı baltalığı,

Mecidözünde: 2500 Döğenci ormar ile 7544 hektarlık Karadağ ve etekleri baltalığı,

Sungurluda: 4000 hektarlık Urlu, 3000 hektarlık Aygar ormanlarile 3000 hektarlık keza Aygar ve Urlu dağı etekleri, baltalıkları,

İskilipte: 2000 0hektarlık Deliktaş, 6000 hektarlık Kiseogölü, 6000 hektarlık Karatepe ormanlarile 1500 kektarlık Karatepe etekleri baltalığı,

Osmancıkta: 10731 hektarlık Kös, 6367 Kunduz, 10000 Ardıç, 12000 Adadağı, 3000 Alpağut, 4000 hektarlık İnegöl ormanları,

Yukarıda gösterilen ormanların mesahaları mecmuu 89858 hektarı koru ve 28894 hektarı baltalık olmak üzere 118752 hektardır.

Ağaç nevileri: korularda umumiyetle kara çam hakimdir. Yalnız şimale çıktıkça dağların ve vadilerin şimale bakan kısımlarında sarı çamda mebzulen bulunmaktadır.

Kunduz ormanlarında yüzde 20 nisbetinde kayın ağacı mevcuttur. Ardıç ormanının temadisi olan kös ormanlarında gürgen kızılcık bulunmaktadır.

Baltalıklar: umumiyetle meşeden müteşekkildir. İklim şartlarının müsait olmayışı dolayısile diğer ağaç baltalıkları mevcudu olmadığı.

Vilâyet dahilindeki ormanlardan hali hazırda Kunduz ve Kös ormanları işletilmekte olup her ikisinin senevi haşep verimi 20000 metre mikâp raddesindedir.

Gerek köy ve gerekse kasaba halkının mahrukat ihtiyaçları Alaca kazası hariç olmak üzere diğer kazalardaki orman mevcuduna göre temin edilmiş ve 3116 sayılı orman kanununun tatbikinden şimdiye kadar memnuniyet bahş neticeler alınmış ve bir sene zarfında gerek onda bir ve tam tarife, artırma ile yapılan satışlardan 89342 lira varidat temin edildiği gibi ormanların korunması için yapılan korunma teşkilâtı sayesindede ormanlarımızın korunması temin edilmektedir.

İNHİSAR İŞLERİ

Cumhuriyet hükûmetimizin kurulmasından feyiz alarak ortaya gelmiş iş yerlerimizden biriside İnhisarlar idaresidir.

Bu müessesemiz bağcılık, meyvacılık, tütüncülük ve hububatcılık gibi ziraat sanayiini teşvik ve himaye eden dürlü işler başarmakta, gün geçtikce nefaset ve rağbeti artan mamulâtile büyük faydalar temininemuvaffak olmaktadır. Bu bapta bir fikir edinmek için aşağıdaki rakamların tetkiki kâfidir.

Tütün mamulâtından hazineye temin edilen varidat

	Sene	Lira
Reji zamanı	1923	4 650 867
	24	3 355 306
Hükümet »	25	9 525 171
	26	11 838 423
	27	18 869 287
	28	22 000 924
	29	24 000 000
	30	23 500 000
	31	21 080 000
	32	20 100 000
	33	22 073 944
	34	24 031 313
	35	26 297 271

MUHACİR İŞLERİ

1 - 938, 939 Yıllarında vilâyetimizin merkez kazasına 73 hanede 221 nüfus, Mecidözü kazasına 430 hanede 1723 nüfus, Sungurlu kazasına 219 hanede 898 nüfus, İskilip kazasına 300 hanede 1271 nüfus ve Osmancık kazasına 24 hanede 92 nüfus ki ceman 1053 hanede 4205 nüfus muhacir gelmiş ve kâmilen kaza merkezlerile muhtelif köylerde muvakkaten iskân edilmişlerdir.

2 - Sungurludaki göçmenlere 135 baş, Mecidözü göçmenlerine 155 baş öküz ve İskilip göçmenlerine 105 baş beygir mübayaa edilerek dağıtılmıştır. Ve Noksanlarının ikmaline çalışılmakta bulunulmuştur.

3 - İskân Umum Müdürlüğünce merkezden gönderilen 565 pulluk İskilip, Mecidözü ve Sungurlu kazalarına mürettep göçmenlere tevzi olunmuştur. Geri kalanların pulluk ihtiyaçları bu sene temin edilecektir.

4 - Bu göçmenlerden bir kısmının toprakları verilmiş olup bu sene zarfında toprak tevziatının arkası alınmak üzere her tarafta tevziata devam olunmaktadır.

5 - Göçmenlere 339900 kilo yemeklik buğday verilmiştir. Tohumluk ihtiyaçları bugünlerde temin edileceği gibi yemeklik buğday alamıyanlara da ayrıca yemeklik buğday verilecektir.

6 - Muhacirlerin muhtelif ihtiyaçlarını karşılamak üzere merkez ve kazalara 38 malı yılında gelen 42454 lira 24 kuruşluk tahsisat kâmilen sarf edilmekle beraber bu sene ihtiyaçları içinde 38292 liralık tahsisat gelmiş ve bu paradan 949 lira 35 kuruş sarfedilmiştir.

7 - Mecidözü kaza merkezinde yerleştirilen muhacirlerin iskâni için 150 evin yeniden inşası toptan 32450 lira mukabilinde müteahhitlerine ihale edilmekle 1 - inci teşrin 939 gününden itibaren inşaata başlanmıştır. Gerek bu kazada ve gerekse diğer kazalardaki göçmenlerin ev ihtiyaçları 939 mali yılı bütçesile tamamlanması kararlaştırılmıştır.

8 - 936 Senesinde Alaca kazasına 507 hanede 1116 nüfus muhacir gelmiş ve 937 yılında evleri yeniden inşa edilerek yerleştirilmiş ve toprakları dağıtılarak namlarına tapuya bağlanmış ve tekmil ihtiyaçları temin olunarak müstahsil vaziyete geçmiş bulundukları için bu seneki işler arasında gösterilmemiştir.

9 - Alaca kazasının Hyük köyünde hafriyat sahasına i bet eden yerli halktan 7 ailenin evi yıkılmış ve iskân tahsisatından beher ev için 300 liradan 2100 lira tazminat olarak ev sahiplerine verilmek suretile yeniden evleri inşa ettirilmiştir.

Mütehassıs tabiblerle kimyagerlere ve diğer sıhhiye mensuplarile fennî gözlükçulere ve hususî hastahane açacaklara verilecek ihtısas vesikası, şehadetname ve ruhsatnamelerden alınacak harçlar hakkında kanun

Kanun No: 3728
Kabul tarihi: 9-10-1939
Neşr! tarihi: 13-10-1939

Madde 1 - A) Asistanlık müddetini bitirerek mütehassıs olan veya jüri heyetlerince mütehassıs olarak kabul edilen tabibler ve kimyagerlerin ihtısas vesikalarından,

B) Küçük sıhhat memurları mekteblerinden çıkanlara verilen şehadetnamelerden,

C) Ebelere ve sünnetçilere verilen ruhsatnamelerden,

Ç) Para ile hasta bakan hususi hastahanelerin açılması için verilen ruhsatnamelerden,

D) Fennî gözlükçülük ruhsatnamelerinden,

Bağlı cetvelde gösterilen tescil harçları alınır.

Madde 2 - Birinci maddede yazılı meslek ve san'at erbabından vesika, şehadetname ve ruhsatnamelerini kaybedenlere yeniden verilen bu kabil vesikalar bağlı cetveldeki harçların yarısına tabidir. Ruhsatnamesini kaybeden dişçilere yeniden verilen ruhsatnamelerden on lira harç alınır.

Madde 3 - 3 Nisan 1936 tarih ve 2935 sayılı kanun kaldırılmıştır.

Madde 4 - Bu kanun neşri tarihinden muteberdir.

Madde 5 - Bu kanun hükümlerinin icrasına Sıhhat ve İçtimaî Muavenet ve Maliye Vekilleri memurdur.

CETVEL

Tıp Fakültesinden ve Sıhhat ve İçtimaî Muavenet Vekilliğinin kabul ve ilân ettiği hastahanelerin müessesatından ihtisas vesikası alan tabib ve kimyagerlerden ve ... olunan jürice ihtisas ve ...ları tasdik olunan tabib ve ...gerlerden:

Birinci sınıf ihtisas vesikası harcı,

İkinci » » »

Sıhhat memurları mektebinden şahadetname alan küçük sıhhat memurlarının şahadetnameleri harcı,

Lira

1 Ebeler ve sünetçilerin ruhsatnameleri harcı.

Para ile hasta bakan hususî hastahanelerden açılma ve fennî gözlükçülük ruhsatnamesi harçları

20 Yirmi yataklıya kadar (dahil) olanlardan,

40 Yirmiden ziyade yatağı olanlardan,

20 Fennî gözlükçülük ruhsatnamelerinden,

Millî Matem

Ebedî Şefimiz Ulu Atanın hayata gözlerini kapadığının yıldönümü olan 10 İkinci teşrin gününde yapılacak ihtitalin lâyık olduğu değer içinde icrası için Parti Genel Merkezince hazırlanup yurdun her tarafına tamim edilen umumî programın vilâyetimizde de iyi bir şekilde tatbikını temin için şimdiden hazırlıklara başlanmıştır.

P. T. T. müdürü

Vilâyetimiz Posta ve Telgraf, Telefon Müdürlüğüne tayin kılındıklarını evvelce haber verdiğimiz Fahri Çağlar gelerek vazifelerine başlamışlardır.

Sayın Direktöre hoş geldiniz deriz.

Nafiada Tayin

Vilâyetimiz Nafiasında açık bulunan yapı işleri Baş Fen memurluğuna tayin kılınan Saim Şenyuva gelerek işlerine başlamışlardır.

Bir çok vilâyetlerde değerli işler başardığını haber aldığımız kıymetli fen adamına Vilâyetimizde de verimli muvaffakıyetler diler ve hoş geldiniz deriz.

Büyük İsmet İnönü İçin

Tanrımız etmek için yurdu karanlıktan dûr..
Sanki gökten yere indirdi ilâhî bir nûr...
Hakkımızdır, nekadar şimdi biz olsak mesrur:
Çükü en sevdiğimiz oldu Reisicumhur...

Sayesinde, görecek milletinin güldüğünü
O büyükler büyüğü sevgili İsment İnönü...

Yüzünün rengi şefaktan daha parlaktır onun..
Saçı neyse.. içi de öylece ak paktır onun...
Tuttuğu yol iyiye, doğruya varmaktır onun;..
Kadrini, kıymetini bilmiyen ahmaktır onun...

Atatürkün bize bildirtmiyecek öldüğünü
O büyükler büyüğü sevgili İsmet İnönü...

Necdet atılgan

CUMHURİYETİN ON ALTINCI YIL DÖNÜMÜ İÇİN MARŞ

Bu gün, dünyayı tutdu baştan başa ünümüz..
Bu gün, bu günkü güne çevrilmişdi dünümüz...
Bu gün, bizim en büyük, en mutlu bir günümüz:
Bu gün, onun için bu ulusal düğünümüz...

Onaltı yıl önce kurduk bu gün Cumhuriyeti;.
Tutduk hayatımızdan üstün Cumhuriyeti...

İçten gelen bir hızla, hiç bakmadan geriye,
Her gün bir parça daha atıldık ileriye...
Biz ileri gitdikce oda geldi beriye:
En nihayet kavuşduk ülkü adlı periye...

Azmimizin önünde her mania devrildi:
Bir toprak yığını yurd, bir Cennete çevrildi...

«Halk için halkcılığı» içimize sindirdik:
Yerde sürünenleri omuzumuza bindirdik...
Dulların, yetimlerin göz yaşını dindirdik:
Ondandır yüzümüz ak, ondandır başımız dik...

«İnsanlık tarihi» ni peşkeş çekip yarına
Örnek olduk acunun bütün uluslarına...

Olduk anadan doğma bir Cumhuriyet nesli..
On sekiz milyon Türkde kalmadı bir tek fesli [*]
Hepimiz genç fikirli, hepimiz genç hevesli:
Hepimiz Atatürkün varlığı ile besili;...

O büyük devlet kuşu başımıza konunca
On beş yılda ulaşdık üçyüz yıllık sonuca...

[*] Eski kafalı

Necdet Atılgan

Cumhuriyetin On Altıncı Yıl Dönümü Kutlama programı

1 — Cumhuriyetin 16 ıncı yıl dönümü Çorumda aşağıda tesbit edilen esaslar dairesinde çoşkun tazahurat ve büyük bir alâka ile tesit edilecektir. Bunun için;

28 Birinciteşrin 939 cumartesi günü sabahından itibaren şehirde tezyinat ve tertibat başlamış olacaktır. Resmî daireler, resmî ve hususî müesseseler, dükkânlar, evler, nakil vasıtaları bayraklarla, kordelelerle, defne veya diğer yeşilliklerle süsleneceklerdir.

Cumhuriyetin feyizlerini ve manasını ifade eden dövizler asılacak ve Garnizon Kumandanlığı, Belediye, Cumhuriyet Halk Partisi, Halkevi Maarif, Okullar, Ziraat Bankası, Ticaret Odası, Orman ve Nafia, Emniyet dairelerince şehrin muhtelif yerlerine taklar yapılacaktır. Bu takların mümkün mertebe eyi ve itinalı bir şekilde tanzimi alâkadarlarca göz önünde tutulacaktır. Bu gün ve gecesi şehrin elektrikleri eskisi gibi kalacak ve tenvirat 29 gecesinden başlayacaktır. Cumhuriyet bayramı için atlı ve yaya olarak köylerden gelecek halk davul ve zurnalarla gelecekler, Halkevi önünde toplandıktan sonra şehir halkile beraber önlerinde bando olduğu halde büyük bir kafile halinde saat 15 de hareketle büyük parka gidilerek orada toplanacak mekteplerin de iştirakile Atatürk anıtına çelenkler konulacaktır. Bunu müteakip kafile muntazaman ve aynı yoldan dönerek yerlerine gideceklerdir. Cumhuriyet Halk Partisi tarafından köylerden gelen misafirlere bir ziyafet verilecektir.

Sinama salonu 28 akşamı halkın serbest olarak istifadesine tahsis edilecektir. Bunun için Parti İlçe Başkanlığınca sinamada tertibat alınacak ve münasip filimler gösterilecektir.

2 - 29 Teşrinievvel 1939 pazar günü saat dokuzdan ona kadar vilâyette Vali tarafından tebrikler kabul edilecektir. Bunu müteakip Cumhuriyet meydanına gidilerek bitişik krokide gösterildigi veçhile daha evvelden yerlerini almış bulunan asker, Jandarma, Polis kıt'alarile mektebler, itfaiye, spor teşekkülleri Vali ve Mevki Komutanı ve Parti Başkanı tarafından yapılacak teftişten sonra geçit resmine başlanacaktır. Belediyece Cumhuriyet meydanında yapılacak tribünlerin bu sene daha fazla ve itinalı olması ve halkın istirahatı ve intizamı bakımından daha mütekâmil bulunması şayanı arzudur. Sıhhat Müdürlüğüncede meydanda bir sihhî imdat postası hazırlanacaktır. Geçit resmi müteakip toplanan kıt'alar ve mektepler büyük caddelerden geçmek ve Cumhuriyet marşını söylüyerek yerlerine döneceklerdir. Saat 14 den itibaren Halkevi meydanında konacak halk kürsüsünde hatipler tarafından söylevler verilecekrir. Bundan sonra yeni ortaokul binasının açılma töreni yapılacaktır. Geceleyin Parti tarafından bir balo verilecek ve ortaokul tarafından halka sinema salonunda bir temsil yapılacaktır. Gece Garnizon Komutanlığınca bir fener alayı tertip edilecektir.

3 - 30 Teşrinievvel 939 sabahından itibaren Çorum ilk, ortaokullarile spor teşekküleri muhlif spor müsabaka ve müsamereleri yapacak, atlı köylüler cirit oyunları göstereceklerdir.. Gecede Halkevi gösterit kolu tarafından sinema salonunda bir temsil verilecek, ortaokul ve sıhhat okulu tarafından feneralayı yapılacaktır.

4 - Bayamın birinci günü yirmi beş köy eğitmen okulu binalarının küşad merasimi, ciyar köylarinde iştiraki ile yapılacaktır.

5 - Bayram günleri ve geceleri Doğumevi çocuk bahçesinde çocuk mütehassısı tarafından küçükler için eğlenceler tertip edilecektir.

6 - Bu programın tatbikına kumandanlıkça verilecek bir subay ile emniyet âmiri ve maarifçe verilecek bir muallim memur edilmişlerdir. Bundan başka köylerden gelen atlı ve yaya halkın tanzim ve istirahatları; Belediye ve Parti ile temas edilmek suretile jandarma bölük kumandanlığı ve köy bürosu memurluğunca takip edilecektir.

Sovyet harb gemilerinin ziyareti

Ankara 24 (a.a) - Haricye Vekilimizi Rusyadan İstânbula getiren Sovyet harb gemisile refakat gemisi memleketimiz sularında üç gün kaldıktan sonra 23 ilkteşrin 1939 da saat 13 te İstanbulu terketmişlerdir.

Hariciye Vekilimizi gemilerinde misafir etmiş olmaktan büyük bir memnuniyet hissettiklerini beyan eden Sovyet bahriyelileri, başlarında süvarileri oldoğu hal de, İstanbulda ikametleri esnasında şereflerine terip edilen muhtelif ziyafetlerde hazır bulunmuşlardır. Büyük komşu devlet bahriyelilerinin Türk meslektaşlarile yakından temasta bulunmaları fırsatını temin eden bu ziyafetler, Türk - Sovyet dostluğunun samimiyet ve kuvvetini ve iki memleketin bu dostluğa karşı duydukları sarsılmaz bağlılığı gösteren tezhürata vesile teşkil etmiştir,

Haydarabad Nizamı, ingiltereye 100 milyon lira verdi

Londra 24 (a.a) - Reuter ajansı bildiriyor:

Hindistanın en büyük devleti olan Haydarabad Nizamı hava harbi için Hava Nezareti emrine nakden 100 milyon İngiliz lirası vermiş ve harp dolayısile Haydarabad devleti haricine çıkacak Hadarabad kuvvetlerinin karşılığı olarak da ayda 11,250 İngiliz lirasını umumi valinin emrine havale etmiştir.

Palandökendeki petrol

Ankara 24 (Telefonla) — Erzurumda Palandöken dağlarında bulunduğundan bahsedilen petrolun vaziyetini tahkik için bir mütehassıs izam edilmiştir.

Çorumda cezaevi hafriyatı sırasında petrola tesadüf edildiği bildirilmişti. İktisat Vekâletince Çoruma da bir mütehassıs gönderilmiştir.

MÜSABAKA

Hususî Muhasebe Müdürlüğünden

Bu kerre açılan Çorum merkez kazası hususî idare ikinci daire tahsildarlığı için 31-10-939 tarihinde müsabaka imtihanı açılacağından şerait ve evsafı kanuniyeyi haiz olan taliplerin evrakı müsbitelerile birlikte mezkûr tarikten evvel vilâyet makamına müracaatları ilân olunur.

Türk parası kıymetini koruma hakkındaki 12 numaralı kararnmameye ek karar

Madde 1 - Sikke ve külçe halinde olduğu gibi kıymetli madenlerin hurda ve masnu halde de memleket dışına çıkarılması memnudur. (Kıymetli madenlerden maksat: plâtin, altın ve gümüştür)

Madde 2 - Yolcuların şahsî zinet olarak daima taşıdıkları kıymetli madenlerden mamul eşya da bu hükme dahildir. Yalnız alyans ve saat bu hükümden müstesnadır.

Madde 3 - Hariçten Türkiyeye gelen ecnebiler beraberlerinde getirip ilk Türk gümrük kapısında alâkadar gümrük memurlarına verecekleri beyannamelere veya pasaportlarına kayit ve işaret ettirdikleri kıymetli madenlerden mamûl eşyayı avdetlerinde memleket dışına çıkarabilirler.

Bu kararın neşrinden evvel Türkiyeye gelmiş bulunan ecnebiler beraberlerinde getirmiş oldukları kıymetli madenlerden mamûl eşyayı kambiyo mercilerinden müsaade almak şartile memleket dışına çıkarabilirler.

Madde 4 - 30-6-1930 tarihli ve 1715 sayılı kanun hükümlerine göre yapılacak muameleler bu karar hükmünden müstesnadır.

Madde 5 - 14-1-1988 tarihli ve 2 - 8030 sayılı kararname ile 17-5-1939 tarihli ve 2 - 11008 sayılı kararname hükümleri mülgadır.

Madde 6 - Bu karar neşri tarihinden muteberdir.

Madde 7 - Bu kararın icrasına Maliye Vekili memurdur.

Vakıflar Memurluğundan

1 - Mecidözündeki (487) lira (19) kuruş keşif bedelli büyük cami tamiratı için eksiltmeye talip çıkmadığından 25-10-939 tarihinde on gün müddetle eksiltmenin uzatılmasına karar verilmiştir.

2 - Keşifname ve şartnameyi öğrenmek istiyenler Mecidözü Kaymakamlığın ave Çorum Evkaf idaresine murscaat edebilirler.

3 - İhale 4-11-939 çarşamba günü saat 15 te icra kılınacağından isteklilerin ihaleden bir saat evvel yüzde yedi buçuk nisbetinde teminat akçası olan (36) lira (54) kuruşu evkaf veznesine yatırmaları ve ihalede hazır bulunmaları ilân olunur.

TAMİM

Almanya, Fransa, İngiltere, İsviçre, İtalya ve Belçikada hükûmet namına okutulan talebe hakkında yapılacak muameleyi gösteren Maarif Vekâletinin 939 tarih ve 4-4179 sayılı yazısının bir örneği aşağıya çıkarılmıştır.

Bu yerlerde talebesi olan Vilâyet ve Belediyelerin de münderecatı muamele ifası ehemmiyetle tamimen tebliğ olunur.

Maarif Vekâletinin 28-9-939 tarih ve 4-4179 sayılı yazısı suretidir.

1 - Almanya ve Fransada resmî ve hususî surette tahsilde bulunan talebemizin yurda dönmeleri.

2 - İsviçre, İtalya, İngiltere ve Belçikadaki devlet talebelerinden fen şubelerinde ve teknik sahada tahsil görenlerin tahsil lerinde devamları.

3 - Amerikada bulunan devlet talebesinin hangi şubede olursa olsun tahsillerine devamları.

4 - İsviçre, İngiltere, Belçika ve İtalyada bulunan fennî ve teknik mahiyette olmıyan şubelerde tahsildeki devlet talebesinin yurda dönmeleri.

5 - Fransa ve Almanyadan gayri memleketlerde kendi hesaplarına okuyan talebenin ailelerinin, yoksa kendilerinin arzu ve muvafakatlerile bu memleketlerde tahsillerine devamları kararlaştırılmıştır.

6 - Tahsillerini devlet veya devlete bağlı müesseseler hesabına Almanya ve Fransada fen şubelerinde ve teknik sahada yapmakta iken yurda celbedilmiş olan talebeden tahsi'lerini hayli ileri götürmüş olanların İsviçre, İngiltere Belçikada tahsil sahalarına göre hangi fakülte veya yüksek mekteplerde tahsillerini ikmal edebileceklerinin tayini ile Maarif Vekâletine bildirilmesi İstanbul Üniversitesinde müteşekkil komisyona havale edilmiştir.

Orman Çevirge Müdürlüğünden

Aşağıda cinsi yazılı mal müsaderenin açık artırma ile müşterisine ikinciteşrinin ikinci perşembe günü saat 14 de ihale olunacağı ilân olunur.

Hurda halinde yassı balta
Hurda halinde kazmalı balta
Tahta vesaire
Kasnak
Gürgen cerek
Belsapı
Çam kömürü

TAMİM

1 - 3711 sayılı kanunla te
kil edilmiş olan Hatay vilâyeti
yazılan muharreratta bazı dev
ve vilâyetler tarafından (Ant
ya vilâyeti) ismi kullanılmak
olduğu halbuki bu vilâyetin A
talya vilâyeti ile iltibasa me
dan vermesi suretile muamel
ve muhaberatın karışıklık ve g
cikmesini mucip bulunduğu H
tay vilâyetinin iş'arından an
şılmaktadır.

Bundan böyle sözü geçen
lâyete yazılacak muharrera
kanunî ismi olan (Hatay vilâye
nin kullanılmasını umumiye
rica ederim.

2 - Umum müfettişliklere,
lâyetlere ve vekâlet daireler
yazılmıştır.

Askeri S. A. Komisyonundan

Alayın 939 - 940 seneleri
tiyacı için (10000) kilo pir
eksiltmeye konulmuştur. Eks
mesi 4 ikinciteşrin 939 cuma
saat 14 dedir, tahmin ed
bedeli (2900) ve muvakkat
minatı (218) liradır. Şartname
görmek istiyenler ilân tari
den itibaren her gün komisy
müracaat ederek görebilirler.
siltme Çorum garnizonu o
evinde yapılacaktır. Talipler
vakti muayyeninde teminat
kanunî vesikları ile birlikte
misyona müracaat eylemeleri
olunur.

İlân ve Abone

Yazı işleri için vilâyet Mektupçuluğuna müracaat edilir.

Matbaa işleriçin Matbaa Müdürlüğüne müracaat edilir.

GAZETENİN SENELİĞİ
100 Kuruştur

İlânın satırı - 5 - kuruş
Teşekkür İlânı Satırı -10-
Günü geçen gazete - 5 -
Haftası « « - 25 -

ÇORUM
AİLÂYET MATBAA

KURULUŞ TARİHİ: 1921

İDARE YERİ

vilâyet matbaası

ÇORUM

- HER HAFTA ÇIKAR VİLÂYET GAZETESİDİR -

YIL: 18 — No. 994

ÇARŞAMBA

1 - Teşrinisani - 1939
Nushası - 2 - kuruştur

İnönünün Millete Hitabesi

Ankara 29 (a.a.) — Cumhuriyetin 16 ncı yıldönümü bayramı münasebetile Reisicumhur Millî Şef İsmet İnönü, merasime başlanmadan evvel kıtaatı teftiş ve müteakiben aşağıdaki hitabeyi irad etmişlerdir:

«— Büyük Türk milletine:

Bu sene Millî Bayramı, dünyanın fevkalâde hadiseler içinde bulunduğu bir zamanda idrak ediyoruz. Bütün milletlerin varlık kaygusu içinde yaşadıkları buseneyi, milletimiz, kendine güveni, millet hayatında nifaksız beraberliği ve vatan müdafaası için kimsede şüphe bırakmıyan çetinliği ve hazırlığı ile, muvaffakiyetli bir imtihan suretinde geçirdi.

Aziz milletim,

Gelecek sene, senin bu sarsılmaz vasıflarına insaniyet âleminin, daha ziyade dikkat edeceğine emin ol.

Türk milletini, onun kahraman veşanlı ordusunu, vatan istikbalinin kıymetli müjdesi olan genç evlâtlarımızı muhabbetle selâmlarım.

Aziz vatandaşlarım,

16 ncı Cumhuriyet Bayramı hepinize kutlu olsun.»

B. M. Meclisi toplantısı

Reisicumhurumuz mühim bir nutuk irat buyurdular

Bu gün altıncı devresinin birinci toplantısını akdeyleyen Büyük Millet Meclisi, Millî Şefimiz Cumhur Reisi İsmet İnönünün dahilî ve haricî siyasetimizi aydınlatan mühim nutuklarile açılmıştır.

Ruznameye dahil, Meclis reisi ve Riyaset divanı ile İdare Azalıklar ve kâtipler intihabı yapılmış ve bu intihapta Parti namzedi Çankırı Mebusu Abdülhalik Renda mevcudun ittifakile tekrar Meclis Riyasetine seçilmişlerdir. Reis vekilliklerile İdare Azalıklar ve kâtipliklere de keza müttefikan Parti namzetleri seçilmiştir.

ÇORUM : Millî Şefimizin mühim ve kıymetli nutuklarını gelecek sayısında neşreyliyeceğini sayın okuyucularına arzeyler.

TİCARET VEKİLİ

Ankara : 31 A. A. - Bir müddettenberi rahatsız bulunan Ticaret Vekili ve Antalya Mebusu Cezmi Erçin, hastalığının devamına ve tedavi ihtiyacına mebni vekâlet vazifesinden istifa etmiş ve yerine Aydın Mebusu Nazmi Topçuoğlunun tayini yüksek tasdika iktiran eylemiştir.

Parti ocak kongreleri

Teşrini evvelin 22 sinde başlayan şehir semt ocakları kongreleri halkımızın derin alakasile devam eylemektedir.

Bu ayın 3 ünde başlayacak olan köy se nt ocaklarile kamunlar kongreleri içinde gereken hazırlıklar yapılmıştır.

MÜSTAKİL GRUP İDARE HEYETİ

Ankar, 31- A. A. — C. H. P. Müstaki Grupu Reis Vekilliğinden :

C. H. P. Müstakil Grupunun 31. 10. 1939 tarihinde, Reis Vekili İstanbul Meb'usu Ali Rânâ Tarhan'ın reisliğinde yapılan toplantısında, Türkiye Büyük Millet Meclisinin yeni içtima senesi için Müstakil Grup İdare Heyeti azalıklarına: Konya mebusu Ali Riza Türel, Muğla mebusu Hüsnü Kitapçı ve Rize mebusu Fuat Sirmen intihap edilmişlerdir.

Çorumda Bayram Nasıl Kutlandı

Şanlı Cumhuriyetimizin 16 ncı yılı; şehrimizde geçen yıllara çok faik bir tezahurat içinde tesit edildi. Sayın Valimiz Bay Salih Kılıcın riyasetinde mütemadi toplantılar yapan kutlama komitesinin hazırladığı zengin program ve seneden seneye büyük ve daha canlı ve hakiki abideler yaratan şanlı rejimimizin kudsiyet ve ehemmiyetini her gün bir kat daha idrak eden halkımızın büyük rejimine karşı duyduğu derin sevgi ve içten alâka, bu tezahuratın canlılığında hakiki bir amil olmuştur.

Bir kaç gün evvelinden, resmî binalar başda olmak üzere, bütün evler bayrak ve defne darlarile süslenmiş, ampullerle ışıklandırılmış ve şehrin muhtelif yerlerine Parti, Halkevi, Belediye ve Maarif idareleri tarafından muazzam taklar kurulmuş, hulasa şehir gece ve gündüz kalbleri çoşduran büyük bir düğün halini arz ediyordu.

28 İNCİ GÜN

Daha sabahtan bütün halk büyük bayramın heyecanile mümkün olan iyi geyimle meydanda toplanmaga başlamış ve bayram programının tatbikını intizar etmiştir.

Tam saat 12 de Halkevinin radyosu açılarak; sayın Baş Vekilimiz Dr. Refik Saydamın kıymetli açış nutukları dinletdirildikten sonra hususi programın tatbikına geçilmiş, Halkevi bandosu ve davul zurna gibi millî çalgılarla saat 15 şe kadar eylentili bir vakit geçirilmiştir. Saat 15 te çelenk koyma merasimine başlanmış ve başda kıymetli Valimiz olduğu halde bütün vilâyet erkânı ve okul talebelerile binlerce halk, bandonun millî terennümleri arasında Atatürk heykeline hareket eylemiş ve verilen işaret üzerine Ulu Şefin manevî huzurunda bir dakika ihtiram sükûtünü müteakip çelenkler ihtiramla abideye vaz edilmiş ve orta okul talebelerinin de iştirâkile bando tarafından çalınan İstiklâl marşile bu merasime son verilmiştir.

Bu günün gecesinde : Halkevi tarafından bir sinama matinesi tertip edilmiş ve Ev meydanında toplanan yüzlerce halk da millî çalgılar ve millî oyunlarla geç vakte kadar çoşkun bir tezahuratla eğlenmiştir.

29 UNCU GÜN

Programın saat 10 da tatbik edileceğine rağmen daha sabahın çok erken vaktinde, kadın erkek bütün şehir halkı cadde ve meydanları doldurarak merasim saatinin hülulüne sabırsızlıkla intizar ediyorlardı.

Program veçhile tam saat 9 buçukda vilâyet makamında tebrik merasimine başlanmış ve saat onda sayın Valimizle Parti Başkanı ve Askeri Komutanının Cumhuriyet alanını teşriflerini müteakip şehir canavar düdüğünün merasimin başladığına dair verdiği işaret üzerine Vali, Parti Başkanı ve Askeri Komutan tarafından kroki mucibince önceden yerlerini almış bulunan askeri kıtaat, sırasile sıhhat, orta, ve ilk okullar, atlı, yaya ve bisikletli her sınıf sporcular ve motörlü efrad ile aynı intizamı almış olan halk teftiş ve bayramları tebrik edildikten sonra bando tarafından İstiklâl marşı çalınmış ve bilâhere geçit resmine başlanılmıştır.

Başda : sert adım ve vakur durumlarile tunç yüzlü erlerimiz geçid resmini ifa eylemiş, müteakiben aynı durum içinde sıhhat, orta ve elifbe sırasile ilk okul talebeleri de sürekli alkışlar arasında geçid resmini yaptıktan sonra öğleden evvelki merasime nihayet verilmiştir.

— Sonu 2 inci sahifeda —

Birinci Devlet Resim ve Heykel sergisi açıldı

Maarif Vekilliği birinci devlet resim ve heykel sergisi dün Sergi evinde güzel bir törenle Başvekilimiz Dr. Refik Saydam tarafından açılmıştır. Serginin açılış töreninde Vekiller, Mebuslar, Başvekâlet müsteşarı, Vekâletler ileri gelenleri, Ankaradaki sefirlerin birçoğu, güzel san'atlarla alâkalı seçkin bir kalabalık hazır bulunmuştur.

Cumhuriyet Bayramının 16 ncı Yıldönümü Münasebetile

Çorum halkının tazimatına tercüman olarak Vilâyet tarafından Büyüklerimize çekilen teller ve

CEVAPLAR

İSMET İNÖNÜ
MİLLİ ŞEFİMİZ REİSİ CUMHUR
ANKARA

Cumhuriyetin 16 ncı yıl dönümünü büyük ve içten gelen heyecanlı tezahürlerle tes'it eden Çorum halkının candan tebriklerini ve bu münasebetle yüksek ve asil varlığınıza karşı taşıdığımız sarsılmaz ve sonsuz bağlılık hislerini tazimle arz ederim.

ÇORUM VALİSİ
SALİH KILIÇ

MAREŞAL FEVZİ ÇAKMAK
SAYIN GENEL KURMAY
BAŞKANIMIZ
ANKARA

Cumhuriyetin 16 ncı yıl dönümü münasebetile Çorum halkının candan tebriklerini ve büyük bayramın yüksek iradeniz altında daima muzaffer olan şanlı Ordumuz hakkında kutlu olmasını dileriz.

ÇORUM VALİSİ
SALİH KILIÇ

DOKTOR REFİK SAYDAM
SAYIN BAŞ VEKİLİMİZ
ANKARA

Cumhuriyetin 16 ncı yıl dönümünü heyecanlı tezahürlerle tes'it eden Çorum halkının candan tebriklerini ve yüksek şahsınıza karşı daima taşıdığımız sarsılmaz bağlılık hislerini tazimle arz ederim.

ÇORUM VALİSİ
SALİH KILIÇ

PAYAS ÖZTRAK
SAYIN DAHİLİYE VEKİLİ
ANKARA

Cumhuriyetin 16 ncı yıl dönümü münasebetile Çorum halkının candan tebriklerini ve yüksek şahsınıza karşı duyduğumuz sonsuz saygı hislerini arz ederim.

ÇORUM VALİSİ
SALİH KILIÇ

SAYIN FİKRİ TÜZER
CUMHURİYET HALK PARTİSİ
GENEL SEKRETERİ
ANKARA

Partimizin yarattığı kudretli Cumhuriyet İdaresinin 16 ncı yıl dönümü münasebetile Çorum halkının candan tebriklerini ve büyük Partiye karşı sarsılmaz bağlılık hislerini arz ederim.

ÇORUM VALİSİ
SALİH KILIÇ

ÇORUM VALİLİĞİNE
ÇORUM

16 ncı yıl dönümünü büyük sevinç ve heyecan içerisinde idrak etmiş bulunduğunuz aziz ve büyük Cumhuriyet bayramını candan kutlular sevgilerimi sunarım.

C. H. P. GENEL SEKRETERİ
ERZURUM MEBUSU
Dr. A. F. TÜZER

ÇORUMDA BAYRAM NASIL KUTLANDI

— Birinci sahifeden artan —

OĞLEDEN SONRA

O gün, öğleden sonraki program saatinin hululüne kadar halk milli çalgılar ve milli oyunlarla tezahurata devam eylemiş ve saat 14 de Cumhuriyet alanında spor hareketlerinin tatbiki programına başlanılmıştır. Şiddetli rüzgâr yüzünden spor hareketlerinden ancak bisiklet sür'at ve insan mukavemet yarışları tatbik edilebilmiş ve bu hareketlerin en esaslısı olan güreş müsabakası ertesi güne bırakılmıştır.

Aynı gün saat 15 de bütün teferruatile yapısı tamamlanan orta okul kurağının açılış töreni yapılmış ve törende orta okulun kıymetli direktörü Cevdet Bezirci ile okul öğrencilerinden bir genç tarafından çok veciz ve heyecanlı söylevler verilmiştir.

Okulun kapısına bağlı olan kordele Sayın Valimiz Bay Salih Kılıç tarafından bizzat kesilmiş ve okulun irfan sahasında kutlu ve verimli olması temenniyatını izhar eylemiştir. Törene iştirak edenlere okulun her tarafı gezdirilmiş ve konferans salonunda hazırlanan zengin büfede bütün hazuruna çay ve pasta ikram edilmiştir.

29 UNCU GECESİ

Askeri kıtaat tarafından büyük bir fener alayı yapılmış ve orta okul talebeleri tarafından sinama binasında güzel bir müsamere verilmiş ve vilâyet tarafından Halkevi salonunda zengin programlı ve yüzlerce çiftin çağrılı bulunduğu resmi bir balo verilmiştir.

30 UNCU GÜN

Bayramın üçüncü günü de sabahtan itibaren bando ve milli çalgılar terennüme başlamış ve halk halay, sinsin gibi milli oyunlarımızla tezahurata devam eylemiştir. Bu gün öğleden sonra şehidler abidesinde bir iftihal yapılarak kahraman ölülerin ruhları taziz edilmiş. Ve bunu müteakib Cumhuriyet alanında çok kalebelik bir seyirci önünde güreş müsabakası yaptırılmıştır.

30 UNCU GECESİ

Sinamada Halkevinin Arkolu tarafından zengin programlı bir konser ve gösterit kolu tarafından da Tarih utanşın piyesi vazı sahne edilmiştir. gençlerimizin takdirkâr muvaffakıyetler gösterdiği bu konser ve müsamereye çok kalebelik seyirci iştirâk etmiş ve koca sinama binasının koridorlarında bile ayak basacak yer kalmamıştır.

Aynı gece, küçük sıhhat memurları okulu talebelerile orta okul talebeleri tarafından çok muntazam bir fener alayı yapılmıştır.

Büyük bayramın halk üzerinde doğurduğu heyecanla üç gün üç gece koca şehir ışıklı ve hareketli coşkun bir bayram yaşatmıştır.

BELEDİYE MECLİSİ İÇTİMAİ

Bu gün öğleden sonra Teşrinisani adi içtimaını akdeyleyen şehrimiz Belediye meclisi; bu toplantısında belediye iş programını müttefikan tasvib eylemiş ve bilahare belediye daimi encümen azalıklarıntihabını yapmıştır.

Gizli reyle yapılan intihap neticesinde, şehrimizin değerli gençlerinden Naim Atalay ve Osman Asal kazanmışlardır.

Kıymetli gençlerimizi tebrik eder, Memleket işlerinde verimli muvaffakiyetlerini temenni eyleriz.

NAFİ TUNCALI

Epeyce zamandır vilâyetimiz orman çevirge müdürlüğünde bulunan Bay Nafi Tuncalının bu kerre Çankırıya nakil edildiği haber alınmıştır.

Nafi Tuncalı, şehrimizde verdiği memuriyeti esnasında vazifesinde gösterdiği kanuni teshilât ve halk severliğile köylü ve şehirli herkesin sevgisini kazanmış değerli bir idarecidir Kendisine gittiği yerde de muvaffakiyetler dileriz.

ADLİYEDE TAYİNLER

Vilâyet Cumhuriyet Müddei umumiliği kâtibi Necmi Sezgiç terfian Sungurlu mahkemesi Baş kâtipliğine, Osmancık Zabıt kâtiplerinden Zehni Erdeğer naklen Müddei umumilik kâtipliğine, eski mahkeme kâtiplerinden Şevki Şenöz Çorum Sulh ceza mahkemesi zabıt kâtipliğine, Merkez zabıt kâtiplerinden Fahri Yılmaz Osmancık zabıt kâtipliğine nakil ve tayin kılınmışlardır.

ZİRAAT VEKİLİMİZİN REİSLİĞİNDEKİ HEYET MOSKOVA'DAN DÖNDÜ

İstanbul, 31 (Telefonla)— Sovyet hükûmetinin dâveti üzerine Moskovaya ziraat sergisini ziyarete giden ve ziraat vekilimiz B. Muhlis Erkmenin riyaseti altında bulunan heyetimiz dün gece geç vakit İstanbul' dönmüştür. Bay Muhlis Erkmen kendisile konuşan gazetecilere Sovyet Rusya seyahatı hakkındaki intibalarını şöyle anlatmıştır:

" — Sovyet Rusya dönüşü intibalarımı bir iki kelime ile anlatmak mümkün değildir. Seyahat esnasında gördüklerimden çok memnunum. Dost memlekette büyük bir hüsnü kabul gördük. Bundan dolayı çok mütehassisim. Moskova ziraat sergisini çok beğendim. 15 günlük seyahatimiz esnasında bir çok istifadeli şeyler gördük.,,

B. Muhlis Erkmen yarın akşam Ankaraya hareket edecektir.

ŞİDDETLİ FIRTINA

İstanbulda bir kaç harap ev yıkıldı

Üç günden beri başlıyan lodos fırtınası devam etmektedir.

Fırtına, liman dahilinde oldukça tahribat yapmıştır. Bu arada Bostancıda Şieli Ali reisin yedi tonluk yelkenlisi, Emlâk Bankası memurlarından Münirin üç tonluk kotrası, Şeşmbakkalda müteahhid Salâhaddinin tenezzüh motörü, Fenerbahçede Alyon sokakta Nesimle ayniçivarda oturan İsmetin birer kotraları, Mehmet reisin idaresindeki kum yüklü motörle Ragıp kaptanın kum yüklü yelkenlisi, Beykoz'la Paşabahçe arasında Şel kampanyasının rıhtım kazıklarını çakmakta olan mavna ve henüz sahibleri tesbit edilemiyen altı sandal batmıştır.

Bundan başka Arnavudköyünde Serraf burnu önünde demirli bulunan Rifatın büyük bir motörü demirinini tarayarak sahile düşmüş, bu sırada motörün bastonu sahildeki bir eve çarparak büyücek bir delik açmış, kendi de hasara uğramıştır.

Fırtına yüzünden bir çok binaların kiremitleri uçmuş, bir kaç eski ev de yıkılmıştır, Beşiktaşda Dereiçinde Emlâki Milliyeye ait bir ev de yıkılanlar arasındadır. İnsanca zayiat yoktur. Üsküdarda Karacaahmedde iki büyük servi yıkılarak yolu kapatmıştır.

Sultanahmed civarında üç katlı kârgir bir binada da sallantı hissedilerek bir kısmı çöktüğü için derhal tahliye olunmuştur.

Fırtınanın Karadenize olan tesiri o kadar fazla olmamakla beraber gene küçük merakib seferlerine devam edemiyerek Büyükdere önünde havanın sükunet bulmasını beklemektedirler.

Şileplerle büyük yolcu vapurları yollarına devam etmektedirler.

Lodos yüzünden dün sabah da Kadıköy ve adalar postaları muntazam yapılamamıştır.

Çöken Ev

Beşiktaşta Dereiçinde milli emlâkten 12 numaralı harab ev, fırtınanın şiddetinden çökmüştür. Ev meskûn olmadığından, nüfusça zayiat yoktur.

Yıkılacak mı?

Fatihte Kocadede mahallesinde Nişancı caddesinde 37-2 sayılı üç katlı kârgir ev, fırtına tesirile yıkılma alâimi göstermiş, ihtiyatî tedbir olmak üzere ev boşalttırılmıştır. Ev, Fırdevs isimli bir kadına aittir. 31-10-939

-Cumhuriyet-

Hava Taarruzlarına Karşı Pasif Korunma Talimatnamesi

— Geçen Sayıdan Artan —

İperit tehlikesine karşı genel korunma tedbirleri

92 - İperit gazı atılmış olan yerlerde genel olarak şu tedbirler alınır.

a) Geceleyin iperit atılmışsa gündüzün sıcakta tabahhur edip büyük tehlike teşkil edeceğinden bu gibi yerlerde korunma tedbirlerine önem verilmeli ve temizleme yapılıncaya kadar tehlikenin derecesine göre o mıntakadaki halk tecrile beraber boşaltılmalıdır. Bu gibi tedbirler mahalli pasif korunma komisyonlarınca hazardan düşünülmelidir.

b) Gaz arama ve temizleme teşkilleri tarafından gazlı mıntakalar tesbit ve bu gibi yerlerin göze çarpması için (Dikkat iperit vardır: Tarihinde gazlanmıştır)gibi levhalarla işaretlenir. Tehlike geçinceye kadar mevkiin pasif korunma âmirliğince polis veya jandarma tarafından halkın oralara girmesini ve gezinmesini men etmek için tedbirler alınır. Ve hemen temizleme işine başlattırılır. Temizleme yapıldıktan sonra dahi bu gibi yerlerde iki üç saat gezinmeğe müsaade edilmemelidir.

c) Bu gibi tehlikeli yerler mevkiin pasif korunma âmirliğince askeri ve mülki makamlara haber verilir.

Gazlanan yerlerin temizlenmesi

93 Zehirli gazların ve hususile iperitin temizlenmesi için kullanılan maddeler şunlardır:

a) Kireç kaymağı: iperite karşı en tesirli bir ilâçtır. Toz halinde kullanıldığı gibi su ile bir hamur haline getirilerek de kullanılır.

Kireç kaymağı çabuk bozulur. Uzun zaman depo edilebilen kireç kaymağı (lozantin) ismini alır.

b)Yeşil su: (İpoklorit dösodyum) Bikarbonat dö eud yüzde 10 nisbetinde yeşil su karıştırılarak yapılan bu mahlûl kalıcı gazlara karşı tesirli bir mayi olarak kullanılır. Bu mahlûl tesirini, uzun zaman muhafaza edemeyeceğinden kullanılacağı zaman hazırlanır.

Bu gibi mayiler en ziyade tayyare tarruzuna uğranması ihtimali olan mevkilerde veya civarında hazardan itibaren depo edilmelidir.

c) Gaz yağı: İperit sürülen yer az ise oraya gaz yağı dökülüp bez veya pamukla almak ve sonra su ile yıkamakta faidelidir.

d) Su: Soğuk su, ya kuvvetli su tazyiki yapan tulumbalarla veya sabunlu olarak kullanılır. Şiddetli su akıntıları da temizleyicidir.

Sabunlu ve sabunsuz kaynak su hususile sodalı olursa daha iyi ve çabuk temizler.

94 - Yerlerin,yolların, sığınakların ve binaların temizlenmesi:

Gazla bulaşık olan yerler: kireç kaymağı tozu ile kuru toprak müsavi miktarda karıştırıldıktan sonra 5 santimetre kalınlığında bir tabaka döşenir. Bunun üzerine 10 santimetre kalınlığında taze toprak, kum,taloş veya kömür tozu serpilmelidir.

Eğer kireç kaymağı bulunmayacak olursa alt tabakanın kalınlığı 10 santimetreye çıkarılır.Böyle yapılmazsa buralardan geçenlere bulaşık gaz iperit ise tesir eder.

İperit gaz doğrudan doğruya kireç kaymağı ile birleşirse gesif ve zehirli dumanlar hasıl olur. Bu sebebten kireç kaymağı evvelâ toprakla karıştırılmalı ondan sonra kullanılmalıdır. Bunu yaparken rüzgâr altı istikametinde durmayıp rüzgârın geldiği tarafta durmalıdır.

95 - Yüksek otlu ve ekinli yerler yakmakla temizlenir. Bu sırada yine rüzgârın geldiği tarafta durmalıdır.

96 - a)Evler; içerisine zehirli gaz bombası düşen binalar boşaltılmalı ve gaz arama ve temizleme teşkilleri tarafından temizlenmelidir. Sahipleri tarafından temizlemek zarureti hasıl olursa bunların tahta kısımları, döşemeler gazın cinsine göre sodalı su, yeşil su veya üç kısım suya bir kısım kireç kaymağı katılmış mahlûl ile yıkanır. Toprak zeminli odalar veya mahzenler veya avluların tabanına üç kısmı kum veya toprakla bir kısım kireç kaymağı karıştırılmış halitadan 6 - 7 santimetre kalınlığında dökülüp yayılır ve sonra kaldırılıp bir çukura atılır ve üstü kapatılır.

b) Asfalt ve parke yolları ile binaların taş döşeme, beton kısımları, duvarlar, bol su ile yıkanır ve sonra kireç kaymağı tozu veya yeşil su ile temizlenir.

Su iperiti dağıtır, fakat bütün tesirini ortadan kaldırmaz yavaş yavaş tesir eder. Bunun için su ile yıkandıktan sonra kireç kaymağı kullanılmalıdır.

Sıcak su iperiti dağıtmak ve eritmek için daha tesirlidir. (Bir litrede bir gram iperit erir.)

c) a, b fıkralarındaki gibi temizlemek mümkün olmadığı hallerde bu binalar en az sekiz gün havalandırılmalıdır.

Bu havalandırma işi evde kalorifer, soba, mangal gibi sun'i ısıtma vasıtalarile ısıtılmakla beraber pençereler ve kapılar açılarak kuvvetli hava cereyanları verilmek suretile temin edilmelidir. Vantilatör varsa kullanılmalıdır. Ancak ev içinde hararet 18 dereceden aşağı düşmemelidir.

Eğer gaz bombası binanın dışına veya yakınına düşmüş ise; bina civarının bulaşmış olmasından dolayı bulaşık yerin temizlenmesinden sonra bina 48 saat havalandırılmalıdır. Binanın alt kısımları dikkatle temizlenmelidir.

d) İperit; yakıcı alevler saçılması suretile daha kolay kaldırılır. İperitle bulaşan tel ögrüler, demir parmaklıklar veya buna benzer ateşle yanmayacak yerler, altında bolca ateş yakmak veyahut bolca alev fışkıran vasıtalarla temizlenilir. Çıkan buhar daima zehirli olacağından temizlenirken daima maske takılmalıdır.

97 - a)Nakil vasıtaları: Araba, Otomobir, tramvay, tiren gibi nakil vasıtaları iperit gazile bulaştıkları takdirde su ile yıkandıktan sonra fırça ile üzerlerine kireç kaymağı bulamacı yahut yüzde 10 nisbetinde «Kloramin» mahlûlü sürülür ve bir müddet bırakılır, bundan sonra sıcak su ile yıkanır. Diğer gazlarla bulaştıkları takdirde sıcak su ile yıkandıktan sonra madeni kısımlar yağlanır ve bir kaç saat havalandırılır.

b) Madeni makina ve aletler gibi malzeme kuvvetli kireç kaymağı mahlûlü ile fırçalanır, sonra yıkanır ve yağlanır.

Sökülebilen dayanıklı parçalar üç saat kadar yeşil su içinde bırakılır. Sonra üzerine tulumba hortumile su sıkılarak yıkanır. Nazik parçaları yalnız ispirto içine koymalı ve sonra sıcak su ile yıkayıp rüzgârlı veya güneşli bir yere koymalı veya asmalı ve sonra en az üç saat havalandırmalıdır.

Elbise, çamaşır ve benzerlerinin temizlenmesi

98 - Çok fazla gazla bulaşmış olanlar yok edilmelidir. Daha az bulaşık olanlar şu suretle temizlenir.

a) Yazın 2 - 7 ve kışın en çok, 14 gün açık havada bırakılır. Her bırakılışta üç saat kızgın hava cereyanında kalmalıdır.

b) Dokuz kısım su ile karıştırılmış bir kısım yeşil su içinde 24 saat bırakılmalıdır.

c) Etüv makinalarında 15 dakika kızgın buhar cereyanından geçirilmelidir.

d) Yünlü veyahut eşya; arap sabunu ve yüzde iki karbonat dö sud mahlûlü içinde iki saat kadar bırakılarak sıcak su ile kaynatmalı ve sonra temiz su ile çalkanarak kurutulmalıdır. Fazla gazlanmış eşya için bu müddet içinde mahlûl iki üç defa değiştirilmelidir.

Kaynatmak ve buhara tutmak suretile bozularak yün, ipekli, deri gibi eşya; yüzde 5 sıcak sabun mahlûlünde ve yüzde 4 karbonat dö sud mahlûlüne batırılır ve bir müddet bırakıldıktan sonra çıkarılıp bol sabunlu su ile yıkanarak asılır ve havalandırılır.

e) Kösele, deri ve benzerleri meşinli şeyler; gazın bulaşma derecesine göre sıcak ve sodalı sularla dikkatle yıkanır ve fırçalanır. Daha iyisi kireç kaymağı tozile fırçalandıktan sonra havalandırılır. Ayakkabılar su halindeki gazl çoka bulaşmış iseler temizlenmesi güç olduğundan böyle bir hal vukuunda ya gömülmeli veya tahrip edilmelidir. Lâstik veya kauçuk ayak-

kapları temizlemek mümkündür. Bunlar iki saat sıcak suda tutulduktan sonra açık bir yerde kurutulur.

99 - Yiyecek ve içecek şeyler: Sıkı kapalı kaplar içinde ise kapların üzeri tulumba hortumlarile su sıkılarak temizlenir. Bulaştıklarına ihtimal verilen yiyecek ve içecekler kat'yen yenilip içilmemelidir.

Hayvanlardan husule gelen yiyecek ve içecek maddelerile hayvan yiyecek ve içeceklerinin zehirli gazlarla bulaşmaları halinde yapılacak muamele (hava hücumlarına karşı haylanların ve hayvanlardan husule gelen yiyecek maddelerinin korunmasına dair talimatname) de yazılıdır.

100 - Su; Büyük mikyastaki sularla nehirler ciddi bir bulaşma tehikesine maruz değildirler. Ancak düşman tarafından akıp gelen nehirlerin suları düşmana yakın mesafelerde tehlikeli olabileceğinden dikkat edilmesi lâzımdır.

Su: İberit de dahil olduğu halde bütün kimyevî maddelerin tersirlerinin akim bırakılmasında mühim bir rol oynamaktadır. Bununla beraber bu gibi kimyevî maddeler üzerine geç olarak tesir icra etmektedir.

101 - İperit ve Levizit gibi yakıcı zehirli gazlardan gayir diğer çeşid gazları temizlemek için 1-10 nisbetinde su ile karıştırılmış iposüfit dö' sud veya Sülfür dö'potasyom gibi mahlûller kullanılır. Bu gibi uçucu gazlar sulamak suretile de çabuk dağılırlar.

Çabuk uçan gazlara karşı çok defa açık yerlerin bir saat ve kapalı yerlerin üç saat havalandırılması da kâfi gelebilir.

Bu hususta sıcaklığın çok ehemmiyeti vardır. Hararet 18 dereceden aşağı olursa, gaz güçlükle çıkar.

102 - İlk sıhhiye yardım postaları: Hava taarruzlarına karşı Pasif Korunma Nizamnamesinin sıhhî ve içtimaî yardım bahsını teşkil eden esaslar dahilinde teşkil edilirler. Ve vazifelerini de yurt sıhhat işleri talimatında yazıldığı gibi yaparlar.

Hava taarruzları esnasında hastalanan, yaralanan ve gazlananları ilk sıhhiye bakım merkezine nakletmek için ilk sıhhiye yardım postalarının yanında müsablara verilmek için bir miktar yedek gaz maskesi bulundurulmalı ve maske kullanamayacak derecede gazlanmış olanların nakli için gaz geçmez nakil vasıtaları ile de t[illegible]

103 - Gaz arama ve temizleme postaları: Hava taarruzlarına karşı Pasif Korunma Nizamnamesindeki (gaz arama ve temizleme) bahsine ait esaslar dahilinde teşkil edilirler ve vazife görürler. Bunların talim ve terbiye ve çalışma tarzları ve teçhizatı (gaz arama ve temizleme takımlarının çalışma tarzları ve teçhizatı) talimatında yazılı olduğu gibidir.

104 - Düşman tayyarelerinden mikrop atılmışsa buna karşı korunma tedbirleri sıhhiye heyetinin nezareti altında olmak üzere ve tamizleme ekipleri tarafından beraberce yapılır.

Zehirli gazlara karşı korunma vasıtaları

105 - Zehirli gazlara karşı korunma şekil itibarile ikiye ayrılır.

1 - Münferit (Kendi başına) korunma

2 - Taplu korunmadır.

Münferit koruma: Meske ve yakıcı gazlara ve hususile iperite karşı vücudu muhafaza için baştan aşağı giyilen hususi koruyucu elbise, eldivan ve ayakkabılardır. Bu nevi elbiseler pasif korunma «teşkillerinde vazife alanlardan nizamnamede yazılı belli başlı işlerde vazife görecek olanlara verilir,

MASKE

106 - Maske: A)Süzücü

B) Ayırıcı cihaz yahut oksijen cihazlıdır.

a) Süzücü maske: Zehirli gazlarla bulaşmış olan havayı süzerek ayırır. Buda ordu tipi ve halk tipi olmak üzere iki türlüdür. Halk tipi halk tarafından, ordu tipi; ordu tarafından kullanılır. pasif korunma teşkillerinde vazife alanlar hava taarruzlarına karşı pasif korunma nizamnamesinin 41 inci maddesine göre ordu tipi maske ile ve icab edenler gaz elbise ve levazimile teçhiz edilirler.

b) Ayırıcı cihazı veya oksijen cihazı: Bu cihaz taşıyan kimse harici hava ile alâkasını keser ve doğrudan doğruya yanında taşıdığı aletteki oksijeni teneffüs eder. Kullanma müddeti bir saat kadardir Bu türlü maske pasif korunma teşkillerinin hususî işlerinde vazife görecek olanlara verilir.

Maske takamayacak küçük çocuklar icin hususî gaz geçmez maske ve süt çccukları için de hususî maske beşik ve arabalar vardır. Hayvanlar için de ayrıca maskeler ve örtüler ve sargılar veya koruyucu diğer vasıtalar kullanılır. (Hava hücumlarına karşı hayvanların ve hayvanlardan husule gelen yiyecek maddelerinin korunmasına dair talimatnameye bakıla).

Maskelerin kullanılması

107 - Maske ne kadar iyi ve yüksek kudrette olursa olsun kullanmasını bilmedikten sonra o maskeden korunma vazifesini beklemek tamamen boştur. Bu sebebten maskeden iyi istifade edebilmek için her kesin hususî olarak şunları talim etmesi lâzımdır.

a) Maskenin tatbik tarzının öğrenilmesi.

Maske kullanacak olan kimsenin yüzüne iyice uydurulmuş olduğu halde kendi çerçevesinden içeriye hava girmeyecek derecede yüze sıkıca yerleştirilmeli, her kesin maskesi ayrı olmalı, başını ve yüzünü maskeye iyice alıştırmalı ve maske sahibi oturduğu yerde, ayakta ve yörürken maskeyi takmasına alışmalıdır.

b) Zorlu teneffüse alışkınlık;

Maske, zorlu teneffüse alışmamış olan bir kimse için bidayette güç gelir.

c) Sakin nefes alabilmenin öğrenilmesi;

Maske en ziyade sakin nefes alabilenleri korumaktadır. Vücudun çabuk ve külfetli hareketleri teneffüsün intizamını bozmakta olduğundan mümkün olduğu kadar bu gibi hareketlerden sakınılmalıdır.

—Sonu var—

Tapu Sicil Muhafızlığından

Eymir köyünün turgut mevkiindeki bir kıt'a tarlayı eymir köyünden Çelen oğullarından İbrahim oğlu hasan namına tescil ettirmek için muamele yaptırmakta olduğundan 12-11-939 uncu pazar günü işbu tarlanın başında keşif ve tahkikat yapılacağından mülkiyet iddiasında bulunanlar varsa keşif günü sözü geçen tarlanın başında hazır bulunarak keşif memurura iddiasını isbat eylemesi veyahut tapu sicil muhafızlığına müracaat eylemesi ilân olunur.

Hususî Muhasebe Müdürlüğünden

İdarei hususiye tahsildarlığı için 31-10-939 da müsabakaya talip olanlar yalnız arzuhaldan başka hiç bir evrakı müsbite vermemiş olduklarından memurin kanununun 5 inci maddesi mucibince itası lüzumlu bulunan evrakı müsbitelerini nihayet iki güne kadar vilâyete vermeleri aksi takdirde müracaatından sarfı nazar etmiş sayılarak cuma günü neticelendirileceği ilân olunur.

Tapu Sicil Muhafızlığından

Köyü: Tatar, cinsi: tarla, mevkii: avlandere kömyeri, miktarı 00 hududu: şarkan Yusuf oğlu tarlası garben cibcib ve avlandere cenuben Abdullah oğlu Hüseyin karısı Ayşe tarlası şimalen kuldere tepesi:

Yukarıda hududu ve vasıfları yazılı bir parça tarla Yusuf oğullarından Hacı Mehmet oğlu Ömerin baba ve dedesinden kalmak suretile tasarrufundan olduğundan senetsiz tasarrufattan namına senet alacağından bu yerde alâkai tasarrufiyesi olanların 12-11-939 pazar gününde mahalline gidecek memura veya gününden evvel muhafızlığa müracaatları ilân olunur.

Tapu Sicil Muhafızlığından

Tatar köyünün bağlar yamacı Avlandere mevkiinde şarkan Ali karısı Ayşe tarlası garben hendek cenuben Yusuf oğlu Ömer tarlası şimalen Bozdogan oğlu Halil vereseleri tarlasile çevrili tarla Osman kâhya oğullarından Hasan oğlu Mehmedin ceddinden intikal etmek suretile malı iken vefatile vereselerine kalarak namlarına intikalen senet istemekte olduklarından senetsiz tasarrufattan namlarına tescili yapılacağından bu yerde alâkai tasarrufiyesi olanların 12-11-939 pazar günü ya mahallinde bulunacak memura veya daha evvel evrakı müsbitelerile muhafızlığa müracaatları ilân olunur.

İlân ve Abone

Yazı işleri için vilâyet Mektupçuluğuna müracaat edilir.

Matbaa işleriçin Matbaa Müdürlüğüne müracaat edilir

GAZETENİN SENELİĞİ

100 Kuruştur

İlânın satırı - 5 - kuruş
Teşekkür İlânı Satırı -10- K.
Günü geçen gazete - 5 - «
Haftası « « - 25 - «

ÇORUM
VİLÂYET MATBAASI

KURULUŞ TARİHİ: 1921

İDARE YERİ

vilâyet matbaası

ÇORUM

- HER HAFTA ÇIKAR VİLÂYET GAZETESİDİR -

YIL: 18 — No. 995

CUMA

10 - Teşrinisani - 1939
Nushası - 2 - kuruştur

10 - İkinciteşrin - 938 Türk Milletinin Büyük Halâskârı Atatürkün Hayata Veda Eylediği Gündür.

Biz uyurduk o bizleri beklerdi
Uyudu nöbeti bizlere verdi
Âşık Ömer

Büyük Kayp

Bugün Büyük Türk milletinin en yaslı gününün yıl dödümüdür. Bu hüzünlü ve kederli gün, 16 yıldır yaşadığı şenlikli günlerin en maksüu olmuş, her gün yeni bir zafer, yeni bir inkılâp müjdesile doğudan yükselerek, Türk âfakını aydınlatan ve yurdu feyizlendiren nurlu güneş de, bu on altı yıllık hareketinin aksine olarak, o gün Türk milletine meş'um cehresini göstermiş ve daha fecirden Türkün ve insanlık aleminin bağrında en derin ve onulmaz bir yara açmıştır ki;

O gün: «geçen sene 10 ikinci teşrin» günü, saat 9, 5 de; ölen bir milleti yeniden canlandıran, istilâ edilmiş yurdu hürriyete kavuşturan Yüce Halaskâr hayata veda etmiştir.

O gün; saltanat ve istipdat zulmile meflûç bir hasta ve bilgisiz bir millete ilim, feyiz ve nur veren; bakımsız, harap ve hatta bir viraneyi temsil eden yurdu bir anda büyük bir mamûre ve bir cennete çeviren Büyük Dahî, yarattığı bu varlıklardan ayrılmış ve insanlık alemine veda etmiştir.

O gün; şanlı Cumhuriyetimizin Banisi ve nurlu inkılâblarımızın koruyucusu, Türk milletinin Büyük Hamisi en büyük Türk evlâdı fanileşmiştir.

Zalim tabiatın, her fani gibi aramızdan ayrıldığı o büyük Adam; hayatının başlangıcından sonuna kadar, bütün ömrünü millet ve memleketin refâh ve saadeti uğruna vakfetmiş hiç bir tarihin bugüne kadar kayt etmediği kahreman bir komutan, eşsiz bilgili bir alim ve en yüksek bir siyasi ve eşi bulunmaz bir harika idi.

Onun ölümü, 18 milyon Türkle beraber medeniyet dünyasını acımıza ortak ve en derin matemlere gark eylemiştir.

Kara toprakların doymak bilmeyen ağuşuna emanet eylediğimiz Ulu Ata, toprak içinde değil, bugün Türk milletinin kalblerinde ebediyete kadar sonsuz tazim ve minnetler içinde yaşayacak ve yaşatılacaktır.

O, Ebedi Şefe karşı bütün Türk milletinin ebediyete kadar silinmiyecek olan en derin tazim ve minnet hislerine tercüman olurken, onun yokluğunu büyük Türk milletine sezdirmeyecek, harpte, sulhda ve inkılâpta Ulu Ata ile iş ve fikir birliği yapan Millî Şefimiz Reisicumhur İsmet İnönüne saygı ve şükranlarımızı arz eyleriz.

Ş. Çöplü

DAHİLİYE VEKİLİ

Sayın Dahiliye Vekilimiz Faik Öztrak memleket tedkik gezisine çıkmışlar, uğradığı yerlerde tezahuratla karşılanmışlardır.

PARTİ MÜFETTİŞİ

C. H. Partisi Mıntakamız Müfettişi Erzurum Meb'usu Bay Salim Altuğ geçen pazartesi günü akşamı şehrimizi şereflendirmişlerdir.

Sayın Müfettişimize hoş geldiniz deriz.

Mühendislerin tetkikatı

Yeni cezaevinin civarında açılan bir çukurda emaresi çıkan gaz hakkında Maden Tetkik arama enstitüsünce icab eden alâka gösterilmiş ve daha esaslı etüdün icrası için Jeolog Mühendisi Doktor Eron Lahnla Asistanı Fazlı Sinan oğlu şehrimize gelmişlerdir.

Öğrendiğimize göre bu mühendis ve mutahassıslar tarafından yapılacak tetkikattan sonra makineler getitdirilerek sondaj ameliyesine başlanacaktır.

Zekât Ve Fıtramızı Hava Kurumuna Verelim

Hava tehlikesinin ehemmiyeti gün geçtikçe şiddetini artırmakta ve halen cereyan eden Avrupa harbi bunun ne müthiş bir tehlike olduğunu bize fiilen göstermektedir.

Şu hal karşısında: vatanını, istiklâl ve hürriyetini muhafazayı milli bir vazife bilen bütün milletler her gün tayyarelerinin çoğalması için müsabaka ediyorlar.

Ebedî Şef Ulu Atanın, muhafazasını bizlere emanet ettiği cennet misali yurdumuzun, şanlı istiklâl ve inkılâblarımızın, en ufak bir tehlikeye maruz kalmaması için bizler de mevcut tayyarelerimizi millî hudutlarımızın muhafazasına yetecek miktara çıkarmak mecburiyetindeyiz

Bunun, her zaman mümkün olduğu kadar yapacağımız yardımlarla beraber içinde bulunduğumuz Ramazan ayında ödenmesi lâzımgelen zekât ve fıtralarımızı da tamamen Hava kurumuna vermemizle üzerimize düşen vatanî ve dinî borcumuzula birlikte yapılmış olacağını da göz önünde tutalım.

Bu suretle hem Türk semasında binlerce tayyarenin daha uçduğunu görmekle beraber, her hangi bir felâkete maruz kalan yurddaşlarımızın ihtiyaçlarile her yıl yurdun her tarafında geydirilen, yedirilen, ve tedavi edilen istikbalin vatan müdafilerinin ihtiyaçlarını da temin etmiş olacağız.

Milliyetini, Benliğini, İstiklâl ve İnkılâblarını seven yurddaş!

Her zaman seve seve yapdığın yardıma ilâve olarak zekât ve fitreni Hava kurumunun evine kadar gönderdiği zarfa koy.

Bu suretle hem dinî ve hemde millî ve vatanî borcunu birden edâ etmiş olacaksın.

Cumhurreisimizin Tarihî Nutukları

B. M. Meclisinin 6 ıncı devresinin birinci toplantısında Reisicumhurumuz Millî Şef İnönünün irat buyurdukları tarihî nutuk

"—Büyük Milet Meclisisin muhterem âzası;

Altıncı intihap devresinin birinci içtima senesini açarken muhterem âzayı sevgi ve saygılı selâmlarım. (Alkışlar) Eminim ki bu anda kalplerimiz, büyük türk miletinin emanet ve vazifelerini, onun hakiki menfaatine uygun olarak ifa etmek aşkıyle dolup taşmaktadır.

Geçirdiğimiz sene, vatanda huzur ve emniyetin, fikirlerde ve cemiyette hakiki bir asayişin hüküm sürmesiyle geçmiş; cumhuriyetin vatandaşta ve vatanda en büyük nimeti olan haysiyet ve emniyet, tamamen hâkim olmuştur. (Bravo sesleri.) Dahili idaremizde hiç bir fıtret ve nifak azabiyle mustarip bulunmuyoruz. (Bravo sesleri, alkışlar.) Bir milletin en büyük ve kuvvetli mesnedi olan dahili beraberlik, büyük meclisin ulvî ve muhteşem hüviyetinden örnek alarak, türk vatanını insaniyet âleminde heybetli bir mevcudiyet olarak tecessüm ve temayüz ettirmiştir. (Bravo sesleri, alkışlar.) Milletimizin kemal ifade eden bu haliyle hepimiz iftihar edebiliriz.

Dahilî idarelerin gerek umumî ve mahallî idare kısımlarında ve gerek belediye ve köylü hayatımızda kolaylığı ve tekâmülü temin edecek yeni tedbirleri, hükümet mütemadiyen tetkikinize arzetmek kararındadır.

Bu sene, Hatay, ana vatana, onun ayrılmaz bir cüzü olarak iltihak etmiştir (Şiddetli alkışlar.) Uzun seneler, bizden ayrı yaşamak elemini çekmiş olan aziz Hatayın, sizin kudretli ve temiz ellerinizde az zaman içinde vatanın en şirin en mâmur bir köşesi haline geleceğine katiyen eminiz.

Adliyemizin işlemesini memnuniyetle yadederiz

Cumhuriyet adliyesinin işlemesi tarzını, memnuniyetle yadedebiliriz. Adalet tevzii gibi en şerefli bir cemiyet vazifesini ifa eden hâkimlerimizin meslek-lerini daha metin ve cazip bir hale koyacak tedbirleri, kanunlaramızın tatbikında daha ziyade isabet ve sür'at temin edecek çareleri, ceza işlerinin ve müesseselerinin islâh ve terbiye maksatlarında daha müessir vasıtalara malikiyetini, hükûmetin, yüksek huzurunuza arzolunmak için, daima üzerinde çalıştığı mevzuları olarak zikredebilirim (Bravo sesleri.) Herhalde şurasını iftiharla ilân edebiliriz ki vatanda adalet tevzii, ehliyetli ve emniyetli ellerdedir, ve adalet tevzii usullerimiz medeniyetin en ileri telâkkilerine uygun esaslara müstenittir. (Bravo sesleri).

Harici siyasetimiz inkişaflar göstermiştir

Muhterem millet vekilleri;

Son bir sene zarfındaki dünya hadiseleri önünde Türkiye'nin harici siyaseti, hükûmet tarafından muhtelif vesilelerle yüksek ıttılanıza arzedilip tasvibinize iktiran eden inkişaflar göstermiştir. Avrupa buhranı, sulhu korumaya matuf gayretlerin zaman zaman ümit verici safhalarından sonra büsbütün alevlenmiş ve nihayet harp faciasının patlaması bir emrivaki olmuştur. Sizin samimî hissiyatınıza da terceman olduğuma emin olarak bu halden derin elem ve hüzün duyduğumuzu saklıyamam. Cumhuriyet hükûmeti bütün bu devrelerde, sulha hizmet etmek ve kendi masuniyetini temin eylemek gayretini esaslı vazife telâkki etti. 12 mayıs'ta İngiltere, ve 23 haziranda Fransa hükûmetleriyle kararlaştırmış olduğu müşterek beyannameler, bu gayretin mahsulüdür. (Alkışlar.) 19 teşrinievvelde imza enilen ve bu hafta içinde yüksek tasdıkınıza arzedilecek olan muahede de; biç bir devletin aleyhinde olmıyarak, hiç olmazsa tesirimizin yetiştiği sahada beynelmilel sulh ve emniyete hizmet etmek suretiyle kendi emniyetimizi masun tutmak gayesine matuftur. (Bravo sesleri, şiddetli alkışlar) Sulhu korumak ülküsü; her memlekete kendi hususî bünyesi, coğrafi vaziyeti ve imkânlarına göre ayrı ayrı tedbirler ilham edebilir. Türkiye için, hareket hattını evelden sarahat ve samimiyetle belli etmek, sulh yolundaki vazife tedbirlerinin en müessir olanıdır denilebilir. (Alkışlar.) Biz, bu muahede ile, harp fecayii içinde ıstırap çeken Avrupada bir emniyet mıntkası tesisi suretiyle, bu facianın müstakbel ittisa ve inkişaflarına mani olmak gayesini güdüyoruz. (Bravo sesleri, alkışlar) Muahedenin harekete geçmesi bu meşrû gayeleri çiğnemek istiyenlerin bulunmasıyle kaimdir. O ihtimal haricinde, Bizim müttefiklerle olan bağlarımız ve hep beraber ilân etmiş olduğumuz yüksek ideal etrafındaki beraberliğimiz, diğer devletlere normal ve dostane münasebetlerimizi ihlâl edebilecek mahiyette değildir. (Bravo sesleri, alkışlar.) Deruhte eylemiş olduğumuz vazife ve mes'uliyetleri hakkiyle müdrik olarak, insanlığı inleten harp faciasının bir an evvel nihayete ermesini ve yarınki nesillerin son senelerin ıstıraplarına düşmemesini, bütün kalbimizle temenni etmekteyiz. Bugün olduğu gibi yarın da memleketimizi harp mıntakası haricinde bırkmayı, emniyet ve teahhütlerimizi ihlâl etmemek şartiyle milletimize karşı vazife icabı olarak cidden arzu ediyoruz. (Alkışlar.)

Türk - Sovyet dostluğu

Arkadaşlar;

Malûmunuz olduğu veçhile Hariciye Vekilimiz, Sovyet hükûmetinin misafiri olarak Moskova'da üç hafta kadar temas ve müzakarede bulundu. Bu müzakerelerden, eski dostumuz Sovyet İttihadiyle aramızda bugünkü mes'ut münasebetlerden daha ileri bir vaziyet ifade edecek bir anlaşma meydana geleceğini ümit etmiştik. Neticeye varmak için iktidarımızda bulunan bütün gayreti sarfetmiş ve bir an muvaffakiyetin elde edildiği anlayışına varmıştık. Buna rağmen, bizim menfeatimize olduğu kadar karşı tarafın menfeatine de muvafık olduğunu zannettiğimiz neticenin istihsali, bu defa mümkün olamamıştır. Bununla beraber, bilirsiniz ki iki komşu memleket arasındaki dostluk kuvvetli esaslara müstenittir. Bu devrin muvakkat icaplarından doğan şartlar ve imkansızlıklar, bu dostluğu ihlâl etmemelidir. (Bravo sesleri, alkışlar.) Biz, mazide olduğu gibi âtide de Türk - Sovyet münasebetlerinin dostana seyrini samimî olarak takip edeceğiz. (Bravo sesleri, alkışlar.)

Milletimizin iki vasfı

Muhterem arkadaşlar;

Son hadiseler münasebetiyle Türkiye hakkında yapılan neşriyat, bilhassa bitaraf memleketlerdekiler, milletimizin iki yüksek vasfını kemaliyle tecessüm ettirmiştir: Türkler dostluklarına vefakâr, teahhütlerine sadıklar. (Bravo sesleri, şiddetli ve sürekli alkışlar.) Bu vasıflar, Cumhuriyet hükûmetinin siyasetine umumî bir emniyet göstrilmesini temin etmiştir. Bize karşı vefakâr olan dostlarımız, bugüne kadar olduğu gibi bundan sonra da bizden ancak dürüstlük, hayhahlık ve bunlara uygun hareketler bekliyebilirler. (Alkışlar)

Müdafaamız için hiç bir teşebbüsü esirgememek azmindeyiz

Milletin muhterem vekilleri;

İçinde bulunduğumuz beynelmilel yaziyetin, Cumhuriyet hükûmetinin düsunun ehemmiyet ve ihtiyatını gözlerin önünde birinci derecede canlandırıldığına şüphe yoktur. Bütün türk milletinin dikkatli nazarı da, bu devrede bilhassa kendi müdafaa vasıtalarına teveccüh etmiş bulunuyor. Cumhuriyet hükûmeti her defaa tedbirlerini tekemmül tirmek için hiç bir himmeti esirgememek azmindedir.(Bravo sesleri, şiddetli alkışlar.) Malî ve fennî noktai nazarından çok külfetli ve masraflı bir hal almış olan müdafaa vasıtalarında ihmal etmemek gayreti, hükûmet ve milletçe aziz bir kaygu olursa, erlere meydan göründüğü zamanda vatandaşların yapılan fedakârlıkların hiç birisine acımıyacak mes'ut neticeler elde edecekleri muhakkaktır. (Yaşa, bravo sesleri, şiddetli ve sürekl alkışlar) Büyük Meclis, büyük Türk milleti emin olabilir ki Cumhuriyet orduları emir aldıkları zaman vazifelerini hakkiyle ifa edecek kıymettedirler. (Yaşasın sesleri, sürekli ve şiddetli alkışlar.) Yaptığımız ve yapacağımız fedakârlıklara Cumhuriyet orduları lâyık olduklarını ispat etmeğe her an hazırdırlar. (Şiddetli alkışlar.)

Münakalât işlerimiz

Aziz vatandaşlarım;

Münakalât Vekâleti, müterakki bir cemiyetin mümeyyiz vasıflarından biri olan bütün münakale ve mnhabere vasıtalarının ahenk ve intizamı gayesini temin etmek yolunda esaslı bir tedbir olmuştur. Muhtelif nakıl vasıtaları, bir mesuliyet altında biribirini tamamlıyan bir zihniyetle işletilmek sayesinde, vatanın içtimî ve iktisadî inkişafı için en geniş feyizlerini vermek yolundadır. Mesut inkişafını takip eden demiryollarımızın yanında deniz ve hava yollarımızında süratle feyiz bulunmasını iltizam edidiyoruz. Memleketimiz için çok verimli bir faaliyet sahası olduğuna samimî olarak kanı olduğumuz deniz teşkilâtımızın gerek nakliye, gerek endüstri sahalarında sağlam esaslara müstenit olarak kurulması için hükûmetin çalışmalarına, yüce meclisin yakından alâka ve muavenet göstermesini temenni ederim.

Münakalât Vekâleti, vatan müdafaası meselelerinde ayrıca mümtaz olan bir ehemiyet alacaktır. Bu bakımdan dahi memleket münakalâtının intizam, kudret ve bol vasıta ile mücehhez olması hakkiyle takdirinizi celbederek mevzulardır.

Sıhhat ve içtimaî muavenet

Arkadaşlar:

Memleketin sıhî ve içtimaî muavenet işleri, içinde bulunduğumuz şartlar dahilinde, ehemiyetlerini artırmış bulunuyorlar. Salgınlarla mücadele ve koruma tedbirleri, memleket müdafaasının safhaları için de daha çok kıymetli olacaktır. Sıhî teşkilâtımızın fennen sağlam esaslara müstenit bulunmasından, ansız hâdiselere karşı kendimizi emniyette hissetmek istiyoruz.

Son zamanlarda Dikili ve havalisindeki zelzele âfetinden vatandaşlarımızın çektikleri ıstıraba, bütün memleket yürekten iştirâk etti. Âfete uğruyanlara, büyük milletin huzurunda, derin teessürlerimizi ifade ederken Kızılayın ve halkımızın gösterdiği şefkat ve yardımları şükranla yâdetmek isterim.

Ziraat işlerimiz

Arkadaşlar;

Ziraat Vekâletimizin meseleleri, millî bünyemizin en ehemiyetli mevzuları gibi takip olunmaktadır. Her çeşit mahsule feyiz veren memleketimizin toprak meselesi, âlet ve bilgi meseleleri gibi ana ihtiyaçları temin olundukça istihsal kudretimizin ve köylü maişetimizin yükseleceğine daima kani bulunduk. Geniş mikyasta malî vasıtalar tahsis edememekten korktuğumuz bu senelerde dahi zirai istihsalâtımızın inkişafını alıkoymıyacak himmet ve tedbirleri esirgememenizi dilerim. Orman işletmesindeki devlet teşkilâtımızın müsbet neticelerini yakın bir zamanda almağa başlıyacağımızı kuvetle ümit ediyorum.

Ticaret işlerimiz

Muhterem arkadaşlar;

Ticaret işlerimiz, hususî bir ihtimamınıza lâyıktır. Bir kaç senedenberi cihanda bozulmuş olan ticaret münasebetleri, bizi de muhtelif istikametler takibine sevketmişti. Harbin zuhuru ise beynelmilel ticareti yeni zorluklarla karşılaştırmıştır. Bu şartlar içinde her memleket, bir taraftan müdafaa endişesiyle mahsullerinin ihracını tahdide, diğer taraftan kredi meselelerinde mübadeleye müsait olmıyan türlü tedbirler almağa mecbur olmuştur. Beynelmilel tabiî münasebetlere sıkı sıkıya bağlı olan ticaret işlerimizin bütün umumi zorluklardan müteessir olması, içtinabı kabil olmıyan bir zarurettir.

Ticaret ve sanayi

Arkadaşlar;

Bütün bu güç şartlarla beraber biz, ticaret işlerinde en az sıkıntı gören milletlerden olacağız. (Bravo sesleri, alkışlar) İlk önce şurasını emniyetle söyleriz ki memleketimiz ve ordumuz, en lüzumlu iaşe maddelerinde hâl ve âti için hiç bir tehdide mâruz değildir. (Alkışlar) Hattâ ihraç maddelerinin tahdidinde biz, en geniş davranabilecek memleketlerden biriyiz. Harp zamanında dahi mahsullerimiz, çoğu itibariyle, cihan piyasasının arıyacağı maddelerden olacaktır.

Her şeyden evel ticaret işlerimizde, salim bir mübadele istikametini süratle tesis etmeliyiz. Kuvetle kaniiz ki, ticaret hayatını iyi bilen ellerle takip olunacak isabetli tedbirler, bizim ticaret vaziyetimizi yalnız durgunluğa uğramaktan korumakla kalmıyacak, memlekete âti için de genişlik temin edecek seyri bulacaktır.

İktısad Vekâletimiz, büyük millî davalarımızdan biri olan sanayileşme hareketine bu yıl dahi hızla ve intizamla devam etmiştir. İçinde bulunduğumuz hâdiseler ve ufukta muhtemel görünen vaziyetler, memleket endüstrisinin hayatî ehemiyetini kemaliyle tecessüm ettirdi. Plâna göre teşebbüs edilen müesseseler ikmâl olunmakta ve hakikî olarak sağlam işlemelerini temin edecek tedbirler dikkatle alınmaktadır. Beş senelik plânın eksiklerini bir an evel tamamlamağa, hükûmet, ciddî olarak gayret sarfediyor. Karabük demir ve çelik fabrikalarının seneiçinde işlemeğe başlaması, memlekete her bakımdan büyük kuvvet vermiştir. Boru fabrikasiyle haddehâne ve çelikhane kısımlarının yakında faaliyete geçeceğini ümit ediyoruz. Gene bu sene yirmi altı bin iğli yeni Malatya bez ve iplik fabrikası işletmiye açıldı. Birinci beş senelik plânın esaslı aksamından olan kimya ve kendir fabrikaları kurulması takip olunduğu gibi ikinci kâğıt, sellüloz, Sıvas çimento fabrikalarını dahi tahakkuk ettirmeğe çalışıyoruz. Şeker fabrikalarımızın istihsalâtı, bu sene, feyizli bir surette verimli olmuştur. Hükûmet elde bulunan işleri tamamen tahakkuk ve temin ettirdikten sonra vakit kaybetmeksizin yeni endüstri hareketlerine teşebbüs etmek yolundadır. (Alkışlar)

Toprakaltı servetlerimizin işletilmesi için ciddî gayretler sarfediyoruz. Bu sene Ergani bakır izabehanesi bakır istihsaline başlamıştır. Fakat kömür istihsali mevzuuna yüksek dikkatinizi bir daha celbetmek isterim. Bu memleketin medeniyet ve umran yolunda ilerlemesi için kömürün memleket içinde en geniş mikyasta istihlâki, her suretle teşvik olunmak lâzımdır. Memleketin her yerinde bol ve ucuz olarak tedarik olunabilecek kömür, başlıca terakki vasıtasıdır. Bu maksada mani olacak her türlü bahalılık unsurları dikkatle bertaraf edilmek lâzımdır. (Alkışlar) İktısad Vekâletinin devletçe tedbirlere devam ederken, vatandaşlara geniş mikyasta iş sahası bırakmak hareketi, takdir ve teşvikinize lâyıktır. Lüzumsuz tekayyüdler kaldırılmalı, hattâ normal çalışmalariyle memleketin iktisadî inkişafına hizmet eden teşebbüslere kolaylık gösterilmelidir. (Bravo sesleri, alkışlar.)

İktısad Vekâleti, iktısadî hayatın her sahasında, mütehassıs işçilerden yüksek mühendislere kadar geniş bir ehliyet kadrosu vücuda getirmeği gaye bilecektir.

İçinde bulunduğumuz fevkalâde şartların, iktısadî hayatımızın nizamını muhafaza etmek için ayrıca kanunî tedbirlere ihtiyaç göstermesi ihtimali vardır. Büyük Millet Meclisinin, memleketin iktısadî bünyesini sağlam bir surette muhafaza ve devam ettirmek için, isabetli tedbirleri daima ittihaz edeceğine milletimiz emindir.

Gümrük ve inhisarlar

Gümrük ve İnhisarlar Vekâletimizin işleri, tekâmül seyrini takip ediyor. Dünya hâdiselerine uygun olarak alınacak ticaret tedbirleriyle gümrük tedbirlerimizin ahenkli olarak tanzim olunması, hükûmetin göz önünde tutduğu meselelerdendir. Bu cümleden olarak, gümrük tarife cetvellerinde kanuni tâdilât yapılması tetkiktedir. Herhalde, devlet varidatının temini gibi ticareti güçlüğe uğratmamak, kaçakçılığa mâni olmak tedbirleri de kıymetli esaslardır. Kezalik, zarurî hudutta himaye lâzım olduğu kadar lüzumsuz pahalılık ve sıkıntıya mahal vermemek, bahusus gümrük himayesine sığınarak miktarda ve vasıfta tekemmül kaygusundan kurtulmak, gümrük siyasetimizin mâni olacağı mahzurlar olmak lâzımdır. (Bravo sesleri, alkışlar.)

İnhisarlar, iktısadî hayatımızda yardımcı vazifesini de dikkatle ifaya devam etmektedirler. Sert içkileri rağbetten düşürmek için sarfolunan gayretlere teşekkür borcumuzdur. Milletimizin en kıymetli menfaatlerine uygun olan bu mücadele, memnuiyetin bir çok memleketlerde muvaffakiyetsizlikle tecrübe edilen katı ve kaba usullerine düşmeksizin, fennî ve tedricî tedbirlerle takip olunursa, geniş mikyasta muvaffak olacağımızdan tamamiyle eminim.

Nafia

Euhterem arkadaşlar:

Nafia işlerimiz, vatan imarının istediği her sahada, faaliyetle ilerlemektedir. Bu sene Erzurum demiryolu merkezinin açılması,

BELEDİYE KABİLESİ

Tam 13 yıldır şehrimiz Belediyesi kabileliğinde bulunmuş olan kabile Seniye Pekel bu kerre Bergama Belediyesi Kabileliğine naklen tayin kılınmışlardır.

Kendisine yeni vazifelerinde muvaffakıyetler dileriz.

SUNGURLU CİNAYETİ

Üç hafta evvel Sungurlu merkezinde icra edilen cinayetin ilk ve hazırlık tahkikatı sona ermiştir.

Vilâyetimiz Emniyet Amiri ile birlikte Sungurlu Jandarma birliği Komutanı tarafından yapılan sıkı tahkikat neticesi failler meydana çıkarılmış ve şehrimiz Ağır Ceza mahkemesinde mahkemeleri yapılmak üzere mevkuf bulunan suçlular geçen salı günü Sungurludan şehrimize getirmişlerdir.

Askerî S. A. Komisyonundan

4-11-939 cumartesi günü açık eksiltme ile alınacak olan 1000 kilo pirince talip çıkmadığından eksiltme on gün müddetle temdit edilmiştir. Tutarı 29000 lira olup muvakkat teminatı 217 lira 50 kuruştur. 18-11-939 cumartesi günü saat 11 de Çorum askerî satın alma komisyonunda yeniden eksiltmesi yapılacaktır. İsteklilerin şartnameyi komisyondan parasız olarak alabilecekleri ve 2490 sayılı kanunun inci maddesi hükümlerine göre ilân olunur.

bütün memleketi candan sevindirdi. (Alkışlar) Memleketin mali vesaiti geniş ölçüde müdafaa ihtiyacına tahsis olunduğu zamanlarda, nafia işlerimize kâfi vasıta temin etmekte güçlük çekeceğinizi bilirim. Bununla beraber elimizde bulunan demiryolu işlerinin devam ettirilmesini iltizam edeceğinize ve ayrıca yol işlerine hız vermeği, memleketin tabii ihtiyacı kadar müdafaa ihtiyacı addedeceğinize emminim. Su işlerimiz intizam ile ilerliyor. Bir iki sene içinde ilk müsbet neticeleri aldığımız vakit, su siyasetimizin ne verimli bir tedbir olduğunu göz önünde tecessüm etmiş bulacağız. (Bravo sesleri alkışlar.) Yapı işlerinin Nafia Vekâleti emrinde toplanmasının zaman ile en feyizli neticelerini idrâk edeceğiz. Hulâsa her sahada Cumhuriyet nafiası mâmur vatanın bütün mesnetlerini isabetli bir surette tahakkuk ettirmek yolundadır. (Alkışlar)

Maarif

Aziz arkadaşlarım: Maarif işlerimizi, yeni meclisin tarihimizde mümtaz bir farikası olarak, himmetli ellerinize almanızı beklerim. Mali ve umumî şartlarımız sıkıntıya mâruz olsalar bile, maarif işlerimizin ana istikametlerde ilerlemekte geç kalmıyacağını ve her halde esaslı tedbirlerin zamanında alınacağını ümit ederim. (Alkışlar.) Hükümet, ilk tahsilin amelî ve ana tedbirlerine el koymuştur. Bunları suratle tedkikimize alarak karara bağlıyacağınıza kaniim. Memleket teknik tahsilin her şubesini ciddî olarak benimsemiştir. Halka bu yolda kolaylık tedbirlerinizi genişletmenizi dilerim. Memleketin mühendis ve yüksek mühendis ordusunu yaratacak müesseseleri kurmak için acele etmemiz lâzımdır. (Bravo sesleri.)

Bütün maarif tedbirleri, insan yetiştirmek gibi en çok zamana ihtiyaç gösteren tedbirlerdir. Onun için vaktile başlamak maarif işlerimizde hükümetin bilhassa dikkat edeceği bir unsur olmalıdır. Nihayet, maarif işlerimizin, görgülü unsurlarımızın birbirine samimî olarak yardımları sayesinde ilerileyebileceğine kani bulunuyoruz. Onun için bilgili çalışmalara, ilme ve tecrübeye dayanan gayretlere hususî bir kıymet veriyoruz.

Maliye

Muhterem arkadaşlar:

Devlet işlerini gözümüz önünde canlandırırken Cumhuriyet maliyesinin vazife ağırlığını tasvir etmiş oluyorum. İftihar ediyoruz ki milletimiz cumhuriyet hazinesinin kudretli ve muvazeneli olması için, şuur ile hiç bir fedakârlıktan çekinmemektedir. Maliyemiz, memleket müdafaasının fevkalâde masrafları karşısında, vatan imarını ve sivil hizmetleri durdurmıyacak kudreti göstermektedir. Milletimizin alâka ve yardımı ile Cumhuriyet maliyesinin, halde ve âtide daima kâfi vasıtaları bulabilecağine katiyen eminiz. (Şiddetli alkışlar) Himmetli ellerinizde kuvvetli ve sağlam bir milli bünyenin, devlet itibarını ve hazine intizamını daima muhafaza edeceğine asla şüphemiz yoktur. (Alkışlar)

Toplu ve dimdik durmaktayız

Muhterem arkadaşlar;

Türk milleti, Büyük Millet Meclisinin etrafında bölünmez, sarsılmaz bir kale gibi, dünya hadiseleri karşısında toplu ve dimdik durmaktadır. (Şiddetli alkışlar.) Büyük Meclisin vifak ve ahenk içinde yapıcı ve yaratıcı çalışma ile beraber millet işlerini titiz ve temiz bir surette murakabe etmek hüviyeti, tarihimizin bir âbidesi olarak yaşayacaktır. (Alkışlar.) Yüksek vazifesini hakkıyle ifa eden Büyük Meclisin hiç bir anarşiye müsaade etmiyen kuvvetli bir hükümet vücude getirebileceğine, muazzam bir misal halindesiniz. (Alkışlar.) Hepimizin en büyük zevkimiz ve iftiharımız, büyük milletimizi memnun edecek surette hizmet edebilmektir. Altıncı Büyük Millet Meclisinin en değerli vatan hizmetlerile mümtaz olacağına samimî olarak kani olduğumu ifade etmekle bahtiyarım. (Bravo sesleri, yaşa sesleri, şiddetli ve sürekli alkışlar)

— Ulus —

Tapu Sicil Muhafızlığından

Hacıgevan mahallesinden Kars kadısı oğlu Nurinin 322 esas yoklamasında kayitli ve ayarık mevkiindeki bir kıta bağın veresesi namlarına intikal icrasına talip bulunduklarından mahallinde keşifi ve tahkikat icrası için 19-11-939 gününde bir memur gönderileceğinden bu bağa tasarruf iddiasında bulunanlar varsa evrakı müsbitelerile şimdiden tapu sicil muhafızlığına veya gününde memura müracaatları ilân olsnur.

Tapu Sicil Muhafızlığından

Hacıahmetderesi köyünün köy önü mevkiinde ve tapu sicil defterinin teşrinisani 316 defterinde kayitli ve evvelce bağ iken şimdi tarla halinde bulunan yerin mahallinde ve 19-11-939 gününde keşif yapılacağından gününden evvel muhafızlığa veya gününde memura müracaatları ilân olunur.

ÇORUM BELEDİYE BAŞKANLIĞINDAN

Mevkii	Mahallesi	Cinsi	Hududu
Mecidözü caddesi	Yeniyol	Nısıf ev	sağı ve arkası 16, solu 8 19 parseller, önü 18 parsel ve yol

Parsel Nosu: 17 Ada Nosu: 199 muhammen bedeli 101 liradır.

Yüzde yedi buçuk muvakkat teminat 7 lira 60 kuruştur.

Yukarıda mevkii, mahallesi ve hududu, ada ve parsel No. larile muhammen bedel ve muvakkat teminat miktarı yazılı Belediyeye aid bir bab nısıf evin mülkiyeti açık usul artırma ile satlığa çıkarılmıştır. Artırma 21-11-939 salı günü saat 14 de Belediye dairesinde yapılacaktır. Artırma şartnamesi Belediye dairesindedir. İsteyenlere parasız gösterilir ve verilir. Fazla izahat almak isteyenlerin Belediyeye müracaatları ilân olunur. 1-2

YOZGAT VİLÂYETİNDEN

1 - Pazarlığa konulan iş: Yozgat hükümet konağının (80852) lira 19 kuruşluk bakiye inşaatı işi kapalı zarf usulile yapılan eksiltmede talip zuhur etmddiğinden 27-10-939 tarihinden itibaren bir ay müddetle pazarlığa bırakılmıştır.

2 - Bu işe aid şartname ve evraklar şunlardır.

A - Eksiltme şartnamesi

B - Mukavele projesi

C - Nafia işleri genel şartnamesi

D - Yapı işleri fennî şartnamesi

E - Hususî şartname

F - Keşif cetveli, tahlili fayat metraj

J - Proje

İstekliler Yozgat Nafiasında bu evrak ve şartnameleri görebilirler.

3 - Pazarlık taliplerin müracaatı üzerine nafia dairesinde toplanacak komisyon huzurunda yapılacaktır.

4 - Eksiltmeğe girebilmek için isteklilerin (5293) lira muvakkat temirat vermeleri ve bundan başka aşağıdaki vesaiki haiz bulunması lâzımdır.

A - En az (30000) liralık yapı inşaatını yapmış bulunması

B - İnşaatın mesuliyeti fenniyesini tekabbül etmiş bir mühendis veya mimar şahadetnamesi ipraz etmesi

C - İhale tarihinden sekiz gün evvel müracaatla vilâyetten eksiltmeğe girebileceklerine dair vesika almaları şarttır.

5 - İhale bedelinin (5000) lirası 939 bütçesinden ve mütebakısı 940 bütçesinden tediye olunacaktır.

Çorum İcra Memurluğundan

Çorum gazetesinin 27 Evlûl 939 tarih ve 938 numaralı nüshasile ilân ve ilânname suretleri alâkadarlara tebliğ olunan Battal oğlu Hamdinin fabrika hissesinin

Çorum İcra Memurluğundan

Maden oğlu İhsana ezgayri masraf 400 lira itasına borçlu Yeniyol mahallesinden Kayiş oğlu Şevket karısı Zübeyde Kayişin ipotekli Kunduzhan mahallesinin burun çiftliği mevkiinde tapunun mayıs 933 tarih ve 24 no. mukayyet şarkan Culuman oğlu Tevfik şimalen Karabayraktar oğlu Hüseyin ve Mesut oğulları, garben değirmen cenuben hark ile mahdut bir kıta un fabrikası maa tarlanın temamı 32 sehim itibarile borçluya aid dört sehminin satılmasına karar verilmiştir.

Satış 9-12-939 cuma günü saat 10 - 12 de Çorum icra dairesinde yapılacaktır. İşbu fabrika maa tarlanın temamına otuz üçbin lira kıymet konmuştur. Birinci satış günü dört sehme düşecek kıymeti muhammenenin yüzde yetmiş beş nisbetinde talip bulunmadığı takdirde en çok artıranın taahhüdü baki kalmak şartile on beş gün uzatılarak 26-12-939 pazartesi günü saat 10 - 12 de tekrar artırmaya vaz olunarak en çok artıran üzerine ihalesi icra kılınacaktır. Talip olanların kıymeti muhammenenin yüzde yedi buçuğu nisbetinde pey akçasile icraya müracaatları ve fabrikanın işbu satılacak sehim üzerinde bir güna hak ve alâka iddia edenlerin evrakı müsbitelerile dairemize bildirmeleri aksi takdirde paylaşmadan hariç kalacakları ilân olunur.

Dosya numarası: 939 - 1855

birinci satış günü 30-10-939 pazartesi tatile tesadüf eylediğinden ikinci satış günü 16-11-939 perşembe günü birinci satış günü saatlarında o gün saat 10 - 12 de yapılacak açık artırmada yüzde yetmiş beşini bulmadığı takdirde en çok artıranın taahhüdü mahfuz kalmak şartıyla daha onbeş gün uzatılarak 4-12-939 pazartesi günü saat 10 - 12 de bilmüzayede en çok artıranın üstüne ihale edileceği eski ilâna ek olarak tekrar ilân olunur.

KURULUŞ TARİHİ: 1921

İDARE YERİ

vilâyet matbaası

ÇORUM

- HER HAFTA ÇIKAR VİLÂYET GAZETESİDİR -

YIL: 18 — No. 996

CUMA

22 - Teşrinisani - 1939

Nushası - 2 - kuruştur

Büyük İhtifal

Türk milletinin, en hazin bir yıl dönümü olan 10 ikinciteşrin ihtifalı şehrimiz ve civarında derin bir huşuğ ve heyecan içinde yapıldı. O gün en büyük evlâdını ve Ulu Şefini Tanrıya emanet eden her Türk evlâdı gibi, Çorumlular da ıztırblı göz yaşları içinde merasim yeri olan Halkevi salonunda ve hoperlor bulunan meydanlarda toplanmıştır.

Ulu Atanın dünyaya veda eyledikleri saat 9 - 5 den evvel bando hazin bir matem marşı çalmış ve bunu müteakip verilen işaretle ayakta beş dakika sükût edilerek Büyük Ataya tazim ve hürmet hisleri izhar edilmiştir.

Bundan sonra Halkevi İdare Heyeti Azasından Şükrü Çöplü kürsüye gelerek Yüce Halâskârın hayatı ve başardığı işleri tebarüz ettiren bir hitabede bulunmuş ve bilâhare Milli Şefimiz Reisicumhur İsmet İnönünün büyük Türk milletine hitaben irat buyurdukları mesajı okumuşlardır. Bilâhare kürsüye gelen Yozgat Lisesi müdavimlerinden 4 üncü sınıf talebesinden Bayan Mediha Ayan Türk milletinin Büyük Ataya karşı duyduğu heyecanlı mateme tercüman olan bir hitabe irad eylemiş ve Sayın Valimiz Bay Salih Kılıç da Atatürkü gaybeden Türk milletinin en büyük tesellisi, onun en değerli ve asil bir mesai arkadaşı olan İsmet İnönü gibi Büyük bir Devlet adamına nailiyet ve onun etrafında büyük bir imanla toplanılmış olmak olduğunu tebarüz ettiren söylevini müteakip Büyük ve Ebedî Atanın heykeline eğilerek huzuğ ve huşuğ içinde çelenk vazedilmiştir. Burada Ortaokul Resim Öğretmeni Reşad Oğuroğlu tarafından da çok heyecanlı bir hitabe irad edilmiş ve derin bir vecd içinde heykel etrafında çevirmiş olan Ortaokul talebeleri hep bir ağızdan and içtiktensonra ihtifal törenine nihayet verilmiştir.

PARTİ MÜFETTİŞİ

C. H. Partisi Mıntakamız Müfettişi Erzurum Meb'usu Bay Salim Altuğ, evvelki gece geç vakit şehrimizi şereflendirmişler ve Parti ve Halkevi muamelâtı üzerinde tedkikatta bulunmuşlardır.

ORMAN MÜDÜRÜ

Nafi Tuncalının Çankırıya nakliyle açılan Vilâyetimiz Orman Çevirge Müdürlüğüne terfian Sivas Orman Çevirge Müdürü Asım Darcan tayin kılınmışlardır.

SITKI KOROLTAN

Vilâyetimiz Cumhuriyet Müddeiumumî Muavini Sıtkı Koroltanın bu kere İstanbul Cumhuriyet Müddeiumumî Muavinliğine tayin kılındıkları haber alınmıştır.

Hüsnü ahlak ve nezaketile muhitine kendisini sevdirmiş değerli bir adliyeci olan Sıtkı Koroltana yeni vazifelerinde de muvaffakıyetler temenni eyleriz.

ADLİYEDE TAYİNLER

Açık bulunan şehrimiz adliyesi Sulh Hakimliğine Arabsun Hakimi Bay Hamdi ve Cumhuriyet Müddeiumumiliğine İstanbul Müddeiumumi Muavini Bay Kemal Tan tayin kılınmışlardır.

EDİRNE POSTASI

Edirnede değerli Elemanlar tarafından idare edilmekte olan Edirne Postası arkadaşımız 16 yaşına basmıştır.

Yıl dönümü münasebetile kıymetli arkadaşımızı tebrik ederken, millet ve memlekete faydalı olarak çok uzun yıllar yaşamasını temenni eyleriz.

MARMARA İKİ YAŞINDA

İzmitte çıkan Marmara arkadaşımız Cumhuriyetin 16 ıncı yıl dönümü nüshasile 2 yaşına girmiştir.

Değerli yazıcılar tarafından idare edilmekte olan sayın arkadaşımızı yıl dönümü dolayısile tebrik eder, memleket ve millete müfit olarak çok uzun yıllar muammer olmasını dileriz.

Hava Taarruzlarına Karşı Pasif Korunma Talimatnamesi

— Geçen sayıdan artan —

Maskenin muhafazası

108 - Maskenin uzun zaman kullanılabilmesi için iyi muhafaza edilmesi lâzımdır. Hususile maskenin lâstik kısımları (esas maske, sübablar ve birleştirme tertibatı) çabuk bozulur. İyi muhafaza edilen bir maske 8; 10 sene kullanılabilir. Süzgeç kutusu; beş sene içinde bozulabilir. Onun için üzerinden beş sene geçen süzgeçler veya muhteviyatı değiştirilmelidir. Maske, kullanılmadığı zaman güneşten ve rutubetten kalorifer, soba, ocak gibi hareret menbalarından muhafaza edilmeli ve her talimden ve kullanıştan sonra terden ve nefes neminden de temizlenmelidir. Toz ve topraktan korunmak için kendi kutusunda ve sandık içinde durmalı ve bir tazyik görmemelidir. Çünkü kıvrıklıklar yüzünden lâstik kısımlar çabuk bozulur.

Teneffüse aid sübablar; maskenin diğer lâstik kısımlarından daha çabuk bozulmakta olduğundan vaziyeti her iki senede bir kontrol edilmelidir. Bu kontrol mahalli pasif korunma komisyonlarınca temin edilmelidir.

109 - Sefer zamanında maske; seyahata, gezintilere, çarşıya ve hatta komşuya ve sığınaklara giderken dahi anî bir ihtiyaç karşısında kullanmak üzere daima yanında bulundurulmalıdır.

Uydurma maske

110 - Maske tedarik edilemediği zaman zehirli gazlardan korunmak için muvakkat bir tedbir olmak üzere şu suretle uydurma maske tedarik ve temin edilebilir,

Baş örtüsü veya büyük bir mendil büyüklüğünde (çocuklar için daha küçük) dört köşe bir bez; üç köşe olarak katlandıktan sonra bu bezin üzerine idrofil pamuktan bir kat yayılmalı. Bu pamuğun üzerine serpilmek üzere iposülfit, karbonat dö'sud (çamaşır sodası), fırıncı kömürü tozu, olmazsa adi odun kömürü tozundan ellişer gram alınıp bunlar iyice bir birine karıştırıldıktan sonra bez üzerindeki pamuğa ağız ve burunu üzerine gelecek kısmından bir az daha taşkınca olmak üzere iyice serpilmeli, bundan sonra bezin üçüncü ucu bu pamuğun üzerine katlanmalı ve pamuğun yayılan eczalı kısmı ağız ve burun hizasına gelmek suretile serbest kalan iki uç, arkadan iyice bağlanmalıdır. Bu suretle yapılan uydurma maske ağız ve buruna iyice uyduğu surette gazlanmış havayı teneffüse karşı oldukça emniyet temin edebilir.

Bu şekilde uydurma maskenin tehlike belirince kenarları dikilerek ve başa rahatça bağlanacak şekilde hazırlanması daha doğru olur.

Gözlerin muhafazası için de şoförlerin kullandığı geniş kenarlı fakat deliksiz gözlükler kullanılmalıdır.

111 - Maske ve uydurma maskesi olmadığı takdirde zaruret halinde tehlikeli mıntakadan uzaklaşıncaya kadar iposülfite, karbonat dö'sun'a (çamaşır sodası) amonyağa veya suya batırılmış olan bezi veya mendili bir kaç kat yapıp ağız ve buruna kapatmak ve bunlar bulunmadığı zaman benzin veya mendilin içine her cins odun kömürü kırpıntıları, kahve telvesi veyahut ot, saman ve bunlar bulunmadığı zaman kum toprak gibi şeyler koyarak ağız ve burunu kapatmak ve ruzgârın esdiği tarafa doğru yürümek suretile bir müddet zehirli havanın süzülmesi ve zehirli gazlı mıntakadan uzaklaşılması mümkün olabilir.

Şehir veya kasaba haricinde bulunupta zehirli gaz atıldığı zaman korunma vesaiti olmayanlar yüz üstü yere yatıp ağzının ve burunun etrafına kum veya toprak veyahut ot ve saman yığmak suretile bunlardan nefes alarak kendilerini muvakkaten koruyabilirler.

112 - İperit tehlikesine karşı vücudu korunmak için hususi elbise yoksa zaruret halinde şu tarzda hareket edilebilir.

Kavçuk veya bu maksadla yapılmış olan yağlı su geçirmez kumaşlardan tulum veya başka

şekilde ve parçaları bağlanmak üzere dikilebilir.

Böyle kumaş olmadığı takdirde keten bezi veya yelken bezi gibi kumaşlardan tulum şeklinde halıkçı eldiseği şeklinde veya sair şekilde dikilmiş elbiselerin üzeri balmumu, keten yağı, madeni yağlar ve bunlara benzer diğer yağlı maddelerle iyice yağlanmak suretile iperit geçmez hale getirilmesi mümkündür.

Başa tayyarecilerin giymekte oldukları başlık biciminde aynı suretle yapılmış kumaştan başlık (bu başlık maskenin üzerine geçecek) ve gözlere geniş kenarlı büyük deliksiz gözlük, boyuna atkı ve ellere eldiven ve ayağa lastik veya ağaçtan yepılmış ayakkabi giyilir. Veya ayakkabının üzeri kalın kumaşlarla veya parşömen kâğıtlarla sarılır vücutta açık yer bırakılmamalıdır.

Su geçmez yağmurluk ve empermeyabliler de işe yarayabilir. pamuk ve yün emici olduklarından bu türlü kumaşlardan iperitin daha kolay geçebileceği göz önünde tutulmalıdır.

Bu çeşit mahsus yapılmış gaz elbisesi giyilmezse giydiği elbisenin her tarafı kapalı tutulmalı ve eteklerin savrulmasına meydan verilmemeli ve caket kolları ve pantalon paçaları boğlanmalı ve ellere de kavçuk, deri veya yağlanmış bezden eldiven giyilmelidir. (Deri eldiven en az korur, deri eldiven giyenler mümkün olduğu kadar ellerini ceplerine sokmalıdır).

SIĞINAKLAR
«Genel Esaslar»

11 - Toplu korunmanın esasını teşkil eden sığınaklar, patlayıcı bombalarla zehirli gazlara karşı insanları ve hayvanları korurlar. Sığınakların yapılışında genel bakımdan göz önünde tutulacak esaslar şunlardır:

a) Pasif korunma mecburiyetine tâbi şehir ve kasabalar civarında (imar plânlarına nazaran) der hal dağılmağa müsait arazi bulunan mıntakalarda sığınak yapılmayıp tehlike zamanında halk civara dağıtulacak ve dağılacak mıntakalarda dağılacak halka yetecek derecede mahalli hükümetçe ve daire ve müesseselerin memur ve müstahdemlerine daire ve müesseselerince korunma siperleri yaptırılacaktır. Bağçeleri geniş ve müsait olan küçük daire ve müesseseler bahçelerinde korunma siperleri yapabilirler.

Bu siperler Genelkurmay Başkanlığının lüzum göstereceği zaman ve yerlerde hazardan itibaren kazdırılır.

b) Dağılmağa müsait olmayan veya civarında dağılmağa müsait arazi bulunduğu halde dağılmaması icap eden kalabalık mıntakalarda hükümet tarafından umumî; daire ve müesseseler için daire ve müesseseler farafından ve aileler için halk tarafından hususî olarak yaptırılacak sığınaklar mahallî pasif korunma komisyolari tarafından verilecek esaslar dahilinde yaptırılacaktır.

Bu sığınaklarla mühim endüstri tesisleri ve askerlikçe mühim tesislerin mukavemet dereceleri hakkındaki genel esaslar. Genelkurumay Başkanleğınca tesbit edilerek ilgili vekâletlere bildiri lecektir.

c) Ahşap evlerde sığınak yapılmaz. Sığınak inşasına elverişli olmayan yerlerde oturanlar. pasif korunma komisyonlarının tetkik ve kararına göre bahçeleri müsait ise bahçelerinde veya civar arsalarda gösterilecek yerlerde siper tarzında sığınak yaparlar. Sığınak ve siper inşasına elverişli olmayan evler için 140 ıncı maddedeki kayda göre hareket edilir.

d) Hapishaneler için siper tarzında sığınak yapılır ve kaçmağa meydan vermemek için etrafı tel örgü il çevrilir.

114 - Müsait olmadığından dolayı sığınak veya siper yapılmamış olan evlerin halkı kendilerine gösterilen sığınak veya siperlere gitmeğe mecbur olmakla beraber çok acele hallerde bu sığınak veya siperlere gidememeleri ihtimali karşısında evlerin müsait bir hol veya odasını 130 : 134 üncü maddelerdeki esaslara göre gazdan korunma odası haline koyarlar.

115 - Pasifkorunma mecburiyetine tâbi şehir ve kasabalardaki büyük ve mühim daire ve müesseseler resmî evrakını ve nukudunu kitap vesairesini korumak için, Genelkurmay Başkanlığınca tesbit edilecek mukavemet derecesinde sığmak yaptıracaklardır. Aynı şehir ve kasabada bulunan küçük daire ve müesseseler bu kabil eyrak ve nukudunu mahallî pasif korunma komisyonlarının göstereceği müşterek merkezî sığınaklara naklederler.

116 - Sıhhiye sığınakları: Hava taarruzlarına karşı pasif korunma nizamnamesinin 107 inci maddesine göre halktan yaralanmış ve gazlanmış olanların bakımlarını temin için mahallî idarelerce vücuda getirilecek sıhhiye teşkilleri meyanında sıhhiye ve iperit bakım merkezleri, şehir veya kasabanın en kalabalık ve hava taarruzuna maruz mıntakalarında her taraftan varılması en kolay ve suyu bol merkezî yerlerde açılacaktır.

Bu merkezler için ya hususî sığınak yapılacak veya kârgir sağlam bina sığınak haline getirilecektir. Bu sığınakların mukavemet derecesi Genelkurmay Başkanlığınca tesbit edilerek ilgililere bildirilir.

117 - Tehlike zamanında vazife itibarile dışarıda bulunmağa mecbur olan nöbetçiler için tahrip bombalarının parçalarına karşı emniyetli tek veya iki kişilik sığınaklar bağlı bulundukları müesseselerce yaptırılacaktır.

118 - Genelkurmay Başkanlığından tebliğ edilecek esaslara göre yapılacak sığınaklar için tahrip bombalarına karşı girme kabiliyetinin hesabında çatısından itibaren döşemelerin mukavemeti hesaba katılır. Ancak sığınak tavanı binanın çökmesi halinde çöken binanın tazyikına dayanacak veçhile tahkim edilmelidir.

Arzu edenler ikametgâhlarda en dayanıklı sığınak da yaptırabilirler.

119 - Sığınaklar; ya tam olarak yapılır veyahut binalarda hususi tertibatla basit bir svrette vücude getirilir.

Tam sığınaklar

120 - Resmî ve hususî teşekkül ve müesseselerde veya halkın mütekâsif bulunduğu yerlerde umumî veya hususi bütçeler ve mahalli belediyeler tarafından hazardan yaptırılacak olan sığınaklar; teşekkülün veya şehir ve kasabanın, büyük şehir ve kasabalarda bölgenin ihtiyacına yetecek derecede muhtelif büyüklükte ve en çok 300 insan alacak kabiliyette yapılmalıdır. (Tüneller daha fazla insan alacak şekilde yapılabilir). Bu tarzda yapılan sığınaklar 50 şer kişilik muhtelif bölmelere ayrılacaktır.

121 - Bu sığınaklar mümkün oldukça meyilli arazide (Yamaçlarda) araziyi oyarak yapılmalıdır. Tehlike zamanında ahalinin çabuk ulaşağı derecede şehir ve kasaba yakınlarında böyle meyilli arazi yoksa zaruri olarak düz yerlerde yine yer altında yapılmalıdır. Hususile şehir veya kasabanın çarşı, pazar, İstasyon, Hükümet binaları gibi halkın kalabalık bulunduğu yerlerde yapılması göz önünde tutulmalıdır.

Şehir veya kasabaların içinde veya civarında eskiden kalma tünel, mağara, dehlizler, yer altı mahzenleri, kale burçları mevcut ise bu gibi yerler ıslah edilerek sığınak haline getirilmelidir.

(Üzeri adi toprakla örtülü bir sığınağın toprağı üzerinde ne kadar çok mikdarda toprakta yetişen nebat varsa o toprak o kadar fazla bir süzgeç hassasına maliktir.)

122 - Şehir veya kasabalarda halk için yapılacak sığınak yerleri düşman tayyarelerinin taarruzunu çekebilecek olan fabrika, büyük resmî binalar, cephanelikler, büyük köprüler, elektirik ve havagazı merkezleri ve benzerleri gibi tesisler civarında yapılmayacaktır.

123 - Sığınakların inşa tarzı, tertibat ve taksimatı ve teçhizatı ve sığınaklar için lüzumu olan havanın temini sığınak nizamnamesindeki esaslar dahilinde yapılacaktır.

124 - Sığınakların altından ve pek yakininden su ve lâğam boruları, havagazı boruları geçmeyecek ve sığınaklarda lâmba, mum çıra, çakmak, asetilen lâmbası, soba ve ısıtma vasıtaları gibi çok hava sarf eden şeyler kullanılmayecak ve sigara içilmeyecektir. Aydınlatma işi elektrik lâmbalarile veya cep elektrik lâmbalarile temin edilecektir.

Sığınakta oturma yerleri olacak ve fazla hava istihlâkine meydan vermemek için ayakta durulmayacaktır. Sığınaklara köpek kedi gibi hiç hayvan alınmayacaktır.

125 - Sığınak nizamnamesinde izah edildiği veçhile umumî sığınakta giriş, çıkış ve oturuş intizam ve inzibatını temin edecek bir sığınak âmiri ve muavini ve sıhhiye yardımcısı ve gaz temizleyiciler, bir mikdar yedek gaz maskesi ve gaz elbisesi, yıkıldığı vakit menfez açmak için kazma, kürek vesair lüzumlu malzeme bulunacak ve sığınaktakiler sığınak âmirinin emirlerini temamen ifa edecektir. Sığınakta hareket tarzı hakkında talimatlar asılacaktır.

Sığınak âmiri : Bir tehlike vukuunda sığınağın boşaltılması icap ederse herkese maskelerin taktırıp verilecek emre göre sükûnet ve intizamla hareketlerini temin eder. Ve evvelâ hastalar, ihtiyarlar, kadınlar, çocuklar ve sonra bütün sığınaktakiler hazardan tesbit edilecek tevzi planına göre diğer sığınaklara sevk edilirler.. Koşmak yasaktır.

Alarm sonunda sığınak civarında gaz tehlikesi mevcut olup olmadığı sığınak âmiri tarafından araştırılır ve buna göre sığınak intizamla boşalttırır ve ikinci bir alarm için lâzım gelen hazırlıkları yaptırır.

126 - Umumî sığınak yerleri her kes tarafından bilinmeli ve yerleri kolayca bulunabilmek için gündüz ve gece husuaî işaretlerle gösterilmeli ve geceleyin methalleri yakından çok iyi tanınacak fakat tayyarelerden görünmeyecek veçhile maskelenmiş ışıklarla aydınlatılmalıdır.

127 - Yapılacak umumî sığınaklar veya sığınak haline getirilecek tüneller ve mağaralar vesair benzerleri, şehir veya kasabadan veya bölgelerden bütün halkın veya bir kısım halkın bombardıman esnasında sığınmalarına tahsis edildiği takdirde hangi bölgede ikamet edenlerin ve tesadüfen orada bulunanların nereye ve hangi sığınağa gideceklerı, mahallî pasif korunma komisyonlarınca hazardan tesbit edilmelidir.

Binaların içinde veya dışında sonradan yapılacak basit sığınaklar

128 - Pasif korunma mecburiyetine tâbi şehir ve kasabalarda evvelce yapılmış olan binalarda vücude getirilecek sığınaklar binanın bünyesine, hal ve vaziyetine bağlıdır.

Bu husus mahallî pasif korunma komisyonlarınca takdir ve temin olunur.

129 - Basit sığınaklar: Daire ve müesseselerde memur ve müstahdemleri korumak için binada veya bina dışında yapılacak sığınaklarla, hususî binalarda ve evlerde vücuda getirilecek aile sığınakları, bomba parçalarından korunma siperleri, bir aileyi veya açıkta vazife görmek mecburiyetinde buluran nöbetçileri ve vazife sahiplerini bomba ve zehirli gazlara karşı korumağa mahsus çelik veya beton sığınaklardır.

Aile sığınakları

130 - Binanın vaziyetine ve inşa tarzına göre bir ailenin uygun bir muvakkat sığınak yeri tesisinde genel bakımdan şunların göz önünde tutulması lâzımdır:

a) Yukarı katlar : Bodrum katından daha ziyade patlayıcı bombaların tesirine maruz bulundukları gibi yangın çıkaran bombaların tesirinden de en ziyade müteessir olacak bu katlarla onlara bitişik olan ahşap çatılardır. Bunun aksine olarak zehirlir gazlardan daha az müteessir olurlar.

b) Bodrum katları : En ziyade zehirli gaz tehlikesine maruz bulunmaktadırlar.

Aile sığınağı olarak tavanı duvarları ve zeminin mühafazası temin edilmiş olan bodrum katları, yer altı mahzenleri, galeriler tercih edilmelidir. Bu takdirde binanın çökmesi halinde kurtulabilmek için bodrumun veya mahzenin birden ziyade kapısı veya penceresi olmalı ve bu kapı veya pencereler binanın muhtelif cephelerinde bulunmalıdır. Böyle bir bodrum katı yok ise veya zehirli gaz girmesine mani olacak tedbirler alınması mümkün değilse divarları sağlam olan zemin katından münasip olan bir oda seçilmelidir. Zemin katının üzerinde daha bir kat bulunması faidelidir.

131 - Bir ailenin sığınak olarak kullanacağı yerin seçimesinde şunlara dikkat edilmesi lâzımdır.

a) Zehirli gazların delik ve çatlaklardan kolayca içeriye girmemesi için evin ruzgâra fazla maruz bulunmayan yan tarafları tercih edilmelidir. Ve sığınak içindan su ve lağam boruları geçmemelidir.

b) Sığınağın giriş yeri ev içerisinden olmalı ve mümkünse sığınak kapısı açılınca zehirli gazların doğru içeriye girmemesi için sığınağın dışında bir hol veya odacık da bulunmalıdır.

c) Sığınak olacak yerde girecek lerin sayısına göre yetecek hava bulunmalı ve gireceklerin mikdarı muayyen haddi geçmemelidir. Sığınak eb'adı ve kâfi temiz hava temini şöyle hesap edilir: Bir adam sığınakta 0,80: 1 metre murabbaı yer kaplar (sandalya, sıra ve geçit araları dahil) ve bir saatte hususi yapılmış havalandırma tertibi varsa iki metre mikâbı, böyle tertibat yoksa üç metre mikâbı hava kifayet eder. Sığınakta nefes kesilmeden bir saat kalabilmek için adam başına üç metre mikâbı hava hesap edilmeli. Yani sığınak üç metre yüksekliğinde ve adam başına bir metre murabbaı genişliğinde ise adam başına üç metre mikâbı hava isabet etmektedir. Böyle yerde nefes kesilmeden bir saat kalınabilir. Sığınakta çalışan insanlar için havalandırma tertibatı varsa üç, bu tertibat yoksa beş metre mikâbı hava hesap edilmelidir.

d) Sığınaklarda hava hususi süzgeçlerle temin edilir.

Sığınağa dışarıdan gelecek havayı süzmek için mahsus yapılmış süzgeç yoksa şu suretle de hava süzdürülebilir: Hususi yapılmış bir kasa ile sığınak menfezine sığınaktan itibaren evvelâ bir tabaka pamuk, onun üstüne 10 santimetre kalınlığında kuru nebati toprak, daha üstüne 10 santimetre ağaç kömürü tozu ve en üstüne pamuk koymak suretile süzülmüş hava temin edilebilir. Ve bu yapılamazsa bodrumdaki sığınağın hava menfezine veya hava almak muvafık olan penceresi önüne bir sanduka yapılarak içerisine 35 santimetre kalınlığında kuru nebati toprak (fundalık toprak) yığmalı ve toprağı ayakla sıkıştırıp üstünü çitle örtmelidir. Arsinleri süzmek için toprağın üstüne bir pamuk tabakası ilâve etmek muvafık olur. Bu menfezler daima kapalı duracak ve lüzmu halinde süzülmüş hava almak için açılacaktır. Her iki halde havayı içeriye çekmek için aspiratör (hava tulumbası) koymak lâzımdır. Bu tulumba dakikada 1 - 3 metre mikâbından fazla hava çekmemelidir.

Şüphesiz bunların koruma kabiliyeti, hakiki sığınak süzgeçleri kadar fazla değildir.

Aile sığınaklarında alınacak tertipler ve tedbirler

132 - Sığınak olarak seçilecek yerde patlayıcı bombalarla gaz ve yangın tehlikesine karşı icap eden tedbirler alınmalıdır. Aynı zamanda sığınak methalinin tıkanması halinde çıkabilmek için enkaz arasından menfez açmak ve icap eden ufak tefek tamirleri yapmak maksadile lüzumu olan vasıta ve aletlerin de bulundurulması lâzımdır.

133 - Sığınağın patlayıcı bombalara karşı yıkılması için sığınağın tavanı potrellerle veya direklerle veyahut kemer şeklinde kârgirle takviye edilmelidir.

Duvarların takiviyesi: Dış duvarlarda iç ara bölme duvarları munzam betonarma veya kârgir duvarlarla takviye edilmelidir. Tavan ve duvarların takviyesi için yapılacak hesaplar sığınak nizamnamesindeki esaslara göre yapılır. Emiyet bakımından sığınağın üstündeki zemin döşemesinin de kuvvetlendirilmesi faidelidir.

Sığınak zemini beton değilse 300 kilogram dozajlı ve en az 5 santimetre kalınlığında bir beton döşeme ile gazların girmesine mani olacak hale getirilmelidir. Duvarların iç satıhlarını gaz geçirmemek için yağlı boya ile boyamak münasip olur.

Sığınağın gerek kendi kapısı ve gerekse tehlike vukuunda açılacak diğer kapısı dışarıda patlayan bombaların ve çöken enkazın şiddetle tazyikına mukavemet edebilecek derecede sağlamca kapanmalıdır.

Diğer kapı, pencere ve menfezler gibi açılan yerlerin de böyle bir sarsıntıya dayanabilmesi için önlerine duvar çekilmek veyahut gevşek doldurulmuş kum veya toprak dolu torbalarla takviye edilmek veya tahta kabaklarla iyice kapatılmak lâzımdır. Sığınak kapısının içerden dışarıya doğru açılış şeklinde olması daha fildelidir.

134 - Sığınağa zehirli gazların girmesine mani olmak için şu tedbirler alınmalıdır.

a) Zehirli gazların girebileceği kapı, pençere ve bütün çatlak ve yarıklar ve delikler, anahtar delikleri, eşiklerin yarıkları, havagazı ve elektrik borularının geçeceği delikler ve bacalar dikkatle gözden geçirilmeli ve bu gibi yerler koyu arap sabunu, alçı, camcı macunu, sodalı suyu veya zeytin yağına batırılmış kaba bez, muşamba, zamklı kâğıt ve benzerlerile ve yapıştırma işinde çiriş, kola ve benzerleri gibi maddelerle iyice tıkanmalıdır.

b) Camların, patlayan bombaların tazyikına dayanmayarak kırılacakları göz önünde tutulmalı ve bunun dayanıklığını bir az daha arttırmak için camın üstüne ya büsbütün veya kafes şeklinde veyahut haçvari kalın kâğıtlar yapıştırılmalıdır ve daha emniyetli olmak için tahta kapaklarla örtül melidir.

Sığınaktaki kapı, tepe camı ve pençere camlarına fazla güvenilmemelidir.

c) Sığınağın kapısı dış taraftan (aol varsa hol tarafından) deliksiz bir örtü ile (yatak örtüsü olabilir) örtülmesi faidelidir. Bu örtü kapıyı temamen kaplayacak surette kapıdan geniş ve daha uzun olarak gerilmelidir. Sığınak pençereleri varsa onlar da böyle bir örtü ile örtülmelidir. Bu örtü ıslâk olmalıdır. Yani sodalı suya (çamaşır sodası) (bir kilo su içine 100 gram çamaşır sodası) veyahut zeytin yağına veya sirkeye batırılmalıdır. Bunlarda bulunmazsa suya batırılmalıdır. Aynı tarzda diğer bir örtü de hol varsa kapısına, hol yoksa bunun yerini tutmak üzere sığınağa girilecek koridorda asıldığı taktirde zehirli gaz tehlikesi bir derece yok edilmiş olur. Hatta evlerin bütün kapılarına veya pencerelerine bu gibi mahlüllere batırılmış örtüler asılması faideler temin eder.

135 - Sığınağın yangına karşı korunması için sığınağın içinde ve yakınında çabuk yanıcı maddeler bulunmamalıdır. Sığınak kapısı ve pencereleri ve diğer kısımları ahşaptan ise yanmamaları için üzerlerine yangına dayanacak maddeler konulmalıdır. (Madde - 40)

Sığınakların zehirli gazlara ve aynı zamanda yangına karşı

daha emniyetli bulunması için hususi demir sığınak kapı ve pencerelerle teçhiz edilmesi daha faidelidir.

Aile sığınaklarında bulunacak veya götürülecek malzeme ve eşya

136 - Sığınak içinde aşağıda yazılı eşya ve malzemenin bulundurulması göz önünde tutulmalıdır:

a) İcabında enkaz arasından bir geçit açılabilmesi ve zarurî görülecek bazı tamiratın da yapılabilmesi için kazma, küskü, kürek, balta, destere, çivi, tahta ve kırılan camları kapamak için mukavva veya tahta vesaire bulundurulmalıdır.

b) Alârm esnasında zuhur edecek delik ve deşiği tıkamak için 134 üncü maddede yazılı olan maddeler yedek olarak bulundurulmalıdır.

c) İperite karşı temizleme işinde kullanılmak üzere taze kireç kaymağı.

d) Yapılacak ilk yardımlar için pamuk, tentürdiyot, sargı ve saire.

e) Kapalı kaplarda içilecek su ve hastalarla çocuklar için süt, termüs şişeleri götürülür. İcabederse yiyecek maddeleri paket halinde beraber alınabilir.

f) Oturmak için basit iskemle (oturan insan yorulmayacağı için ayakta duran insandan daha az hava sarf eder)

g) Çoluk çocuk için kapalı oturak.

h) Elbise ve çamaşırların ve ayakkabılarının gazlanması halinde değiştirmek için birer kat ihtiyat.

i) Soğukta örtünmek için örtü.

j) Sığınakları sıcak mevsimde serinletmek için sığınakta elektrik tertibatı varsa soğutma cıhazları (vantilâtör vesaire) ile yoksa çabuk erimeyecek bir kaba buz yerleştirilerek beraber alınmalı ve icab ettiği zaman üstü açılarak serinletilmelidir. Harareti azaltmak için diğer vasıta siyah boyanmış madenî satıhların verdiği reyyonmandır. Siyah boyanmış gaz geçmez kapı ve kapakların vaziyeti de öyledir.

137 - Sığınağın aydınlatılması işi:

Sığınakta insan için lâzım olan havanın fazla sarf ve istihlâkine meydan verilmemek için umumî sığınakların aydınlatılması hakkında 124 üncü maddede esaslar, aile sığınaklarında da tatbik edilmelidir.

Aile sığınaklarında hareket

138 Alârm esnasında:

a) Ev hava korunma âmirile ev itfaiyecilerinden gayri ev veya binada bulunanlar meskelerini yanlarına alarak telâşsız ve intizamla sığınağa girerler. Hasta olanlar aileleri veya bina halkının yardımile sığınağa getirilirler. Bu iş ev hava korunma âmirinin emrile ev hasta bakıcısı tarafından temin edilir. Sığınakta sükûn ve intizamın muhafazası için hava korunma âmirinin emrine veya ev hava korunma âmiri tarafından sığınak âmiri olarak evveliden intihap edeceği âmirinin emrine itaat edilmelidir.

—Sonu var—

Ziraat Bankasından

Merkez kaza dahilinde sel, dolu ve kuraklık gibi afattan mahsulleri hasara uğrayan muhtaç çiftçilere tevzi edilecek olan ve numunesi bankada mevcut bulunan 200,000 kilo buğday kapalı zarf usulile münakasaya konmutur.

Talip olanlar ihale günü olan 4-12-1939 tarihine tesadüf eden pazartesi günü saat 14 de şehrimiz ziraat bankasında müteşekkil ihtiyaç komisyonuna bu babtaki teklifnamelerile müracaat etmeleri ve arzu ettikleri takdirde şartnameyi görmeleri lüzumu ilân olunur.

Tapu Sicil Muhafızlığından

Eskiekin köyünün Eskiekin mevkiinde şarkan çay garben Sıvacı oğlu Aşçı İbrahim veresesi Sariye bağı cenuben Aliki yolu şimalen Kerim oğlu Fazlı bağı ile çevrili bir dönümlü bağın şark hududu yol olduğu halda çay olarak yazıldığından tashihi istenmekle istek veçhile 26-11-939 pazar günü mahalline memur yollanacağından o günde memura veya gününden evvel muhafızlığa alâkalıların müracaatları ilân olunur.

ZAYİ MÜHÜRLER

Tatbikli isim mühürlerimizi zayi ettik yenisini aldığımızdan eskisinin hükmü olmadığını ilân ederiz.

Mecidözünün Kuşsaray köyünden
Hüseyin Çelik
Ali Şener
Hüseyin Öztürk
Hüseyin Altınel
İbrahim Erdal
İsmail Erdal
Ali Başar
Ethem Bener
Mustafa Özer
İsmail Özer
Hasan Özoğlu
İbrahim Sarıtaş
Arif Sarı
Rıza Kaptan
Veli Uçar
Ali Kolukısa
Hüseyin Karakuş
Veli Özdemir
İbrahim Hardal

ÇORUM BELEDİYE BAŞKANLIĞINDAN

Mevkii	Mahallesi	Cinsi	Hududu
Mecidözü caddesi	Yeniyol	Nısıf ev	sağı ve arkası 16, solu 8 19 parseller, önü 18 parsel ve yol

Parsel Nosu: 17 Ada Nosu: 199 muhammen bedeli 101 liradır.

Yüzde yedi buçuk muvakkat teminat 7 lira 60 kuruştur.

Yukarıda mevkii, mahallesi ve hududu, ada ve parsel No. larile muhammen bedel ve muvakkat teminat miktarı yazılı Belediyeye aid bir bab nısıf evin mülkiyeti açık usul artırma ile satlığa çıkarılmıştır. Artırma 21-11-939 salı günü saat 14 de Belediye dairesinde yapılacaktır. Artırma şartnamesi Belediye dairesindedir. İsteyenlere parasız gösterilir ve verilir. Fazla izahat almak isteyenlerin Belediyeye müracaatları ilân olunur. 2-2

ZAYİ MÜHÜRLER

Tatbikli isim mühürlerimizi zayi ettik yenisini alacağımızdan eskisinin hükmü olmadığını ilân ederiz.

Mecidözünün Palabıyık köyünden
Arif Özsoy
Süleyman Ercoşkun
Sami Top
Mehmet Atılgan
Haşim Çiçek
İsmail Yılmaz

Tatbikli isim mühürlerimizi zayi ettik yenisini almak üzere müracaat ettiğimizden eskisinin hükmü olmadığını ilân ederiz.

Mecidözünün Alveran köyünden
Yusuf Kekeç
Abdullah Karaca
Hıdır Akça
Mehmet Aşkın

Tatbikli isim mühürlerimizi zayi eyledik yenisini almak üzere müracaat ettiğimizden eskisinin hükmü olmadığını ilân ederiz.

Mecidözünün Cevizli köyünden
Hasan Yücel
Hüseyin Ergül
Hıdır Ökten
Mehmet Erdemir
Halil Kuru
Gazi Başökten
Musa Pelen

ZAYİ MÜHÜRLER

Tatbikli isim mühürlerimizi zayi ettik yenisini aldığımızdan eskisinin hükmü olmadığını ilân ederiz.

Mecidözünün Kayı köyünden
Aşur Bay
Hüseyin Erocağı
Cuma Orhan
Ahmet Orhan
Dudu Yücel

ZAYİ MÜHÜR

Ezil köyü ihtiyar heyeti azasından bulunduğum aşağıda adresim yazılı ben tatbikli isim mührümü yitirdim. Bu kere yenisini yazdırarak tatbik ettirivorum eski mührün hükmü yoktur.

Aza: Hüseyin o. Arif Kekeç

Çorum Belediye Başkanlığından

Belediyemizde açık bulunan zabıta memurluğu için 28-11-939 salı günü saat 14 de Belediye dairesinde müsabaka imtihanı yapılacaktır. Taliplerin aşağıdaki vesikalarla Belediyeye müracaatları ilân olunur.

1 - Tahsil vesikası
2 - Sıhhat raporu
3 - Askerlik muvazzaf hizmetini yaptığına dair vesika
4 - İyi hâl kâğıdı.

Daimi Encümenden

20-10-939 Tarihinden itibaren 20 gün müddetle açık eksiltmeye konulduğu halda geçen müddet zarfında alıcı çıkmayan 500 lira bedeli keşifli merkez aygır dopo sunda yapılacak tamirat ve tadilât işlerinin ihalet kanununun 43 nc maddesinin ikinci fıkrasına tevfikan ikinciteşrinin 27 inci pazartesi günü saat 15 de ihale edilmek üzere eksiltme müddeti on gü uzatıldığından alıcı olanların Encümen kalemine müracaatları ilân olunur.

İlân ve Abone

Yazı işleri için vilâyet Mektupçuluğuna müracaat edilir

Matbaa işleri için Matbaa Müdürlüğüne müracaat edilir

GAZETENİN SENELİĞİ

100 Kuruştur

İlânın satırı - 5 - kuruş
Teşekkür İlânı Satırı - 10 - K.
Günü geçen gazete - 5 - "
Haftası " " - 25 - "

ÇORUM VİLÂYET MATBAA

KURULUŞ TARİHİ: 1921

İDARE YERİ

vilâyet matbaası

ÇORUM

- HER HAFTA ÇIKAR VİLÂYET GAZETESİDİR -

YIL: 18 — No. 997

ÇARŞAMBA

29 - Teşrinisani - 1939
Nushası - 2 - kuruştur

DAHİLİYE VEKİLİ ANTAKYADAN AYRILDI

Antakya 26 (a. a.) - Dahiliye Vekili Faik Öztrak dün sabah Defne şelâlelerini, hastaneyi, mektekleri ve müzeyi gezerek tetkikat yapmış ve ticaret heyetini kabul ederek Hatayın ticarî, iktisadî vaziyeti hakkında izahat almış ve bu heyetlerin dilekleri ne ittila kesbetmiştir. Öğleyin Parti başkan vekili tarafından şerefine büyük bir ziyafet virilmiş olan Dahiliye Vekilimizle refakatinde bulunmakta olan zevat saat 15 te şehrimizden ayrılarak İskenderuna gitmişlerdir.

DAHİLİYE VEKİLİ ADANADA

Adana, 26 (Hususî) - Birkaç gündenberi Hatay vilâyetinde bulunmakta olan Dahiliye Vekilimiz B. Faik Öztrak bugünkü İskenderun treniyle şehrimize gelmişlerdir. Dahiliye Vekilimiz garda vali, vilâyet ve şehir ileri gelenleri ile kalabalık bir halk tarafından hararetle karşılanmıştır.

B. Faik Öztrak bir müddet istirahatten sonra şehri, müzeyi, parkları ve halkevini gezmiş, öğle ve akşam kulüpte şerefle rine verilen ziyafette bulunmuştur. Bay Vekil yarın da tetkiklerine devam edecek ve akşam üzeri Mersin'e gitmek üzere şehrimizden ayrılacaktır.

SON ZELZELENİN YAPTIĞI TAHRİBAT

Gümüşane, 26 a.a. - Zelzelenin yaktığı tahribat etrafında alınan son malûmata nazaran Kelkit'in Gelinpertek köyünde 15 hane tamamen yıkılmış, 20 hane harap hale gelmiştir.

Pulur nahiyesine bağlı Lori köyünde 30 hane tamamen çökmüş, aşağı Lora, Zaranı köyünde bir kısım evler oturulmıyacak hale gelmiş, Poske köyünde bir ev yıkılmış, dört kişi de tehlikeli surette yaralanmıştır. Valimiz, alâkadar memurlar felâket mıntakasına giderek açıkta kalan halkı yerleştirmişler ve icap eden yardımı yapmışlardır.

İNHİSARLAR VEKİLİ URFADA

Urfa 26 (a. a.) - Gümrük ve İnhisarlar Vekili Raif Karadeniz, yanlarında Birinci Umumî Müfettiş Abidin Özmen ve Gümrük Muhafaza genel komutanı olduğu halde dün buraya gelmişlerdir. Cenub hudutları gümrük teşkilâtını teftiş etmekte bulunan Vekilimiz şehrimizde iki gün kalacaklardır.

PARTİ MÜFETTİŞİ

C. H. Partisi Mıntakamız Müfettişi Erzurum Meb'usu Bay Salim Altuğ Vilâyetimiz Parti ve Halkevleri teşkilâtı üzerindeki tedkiklerine devam eylemektedirler.

Pazartesi günü Sungurluyu şereflendiren Sayın Müfettişimiz dün yine şehrimize dönmüşler ve bugün Samsuna gitmişlerdir.

NAHİYE MÜDÜRLERİ ARASINDA

Mecidözünün Cemilbey nahiyesi Müdürü Nuri Demirkan Osmancığın Avlağı nahiyesine, Avlağı nahiyesi Müdürü Abdullah Çetin İskilibin Bayad nahiyesine, Bayad nahiyesi Müdürü Cemil Kılıç Cemilbey nahiyesine naklen tayin edilmişlerdir.

KONSER

Şehrimiz Halkevi Ar şubesi tarafından geçen pazar gecesi Halkevi salonunda bir konser verilmiştir.

Çok güzide davetlilerle C. H. Partisi Mıntakamız Müfettişi Erzurum Meb'usu Sayın Bay Salim Altuğun hazır bulundukları konser nezih bir hava içinde geç vakte kadar devam etmiş ve gençlerimiz çok değerli muvaffâkıyetler yaratmışlardır.

DİKİLİDE ZELZELE

İzmir 26 (a. a.) - Dikilide yeniden dört saniye süren bir zelzale olmuştur. Hasar yoktur.

ÇORUMLU ÇIKIYOR

16 ncı sayısından itibaren intişarı tehir edilmiş olan Çorumlu mecmuası zengin münderecat ve mutena fotoğraflarla süslü olarak tekrar intişare başlamış olup bir iki güne kadar okuyucularına sunulacaktır.

Hava Taarruzlarına Karşı Pasif Korunma Talimatnamesi

— Geçen sayıdan artan —

b) Ev hava korunma âmiri veya sığınak âmiri, ev veya binada oturanların sığınağa girmelerine ve lüzumsuz eşyayı sığınağa sokmamalarına nezaret eder. Ve sığınağa girmelerinin arkasından 134 üncü maddenin «c» fıkrasında yazılmış olan ıslatılmış örtüyü kapının önüne asar ve kapıyı güzelce kapar.

c) Sığınak içinde sigara içmek yasaktır. Sığınaktakiler fazla hava sarfına meydan vermemek için oturmalı ve gürültü etmemelidir. Maskesi olanlar maskelerini hazır bir halde bulundurmalıdır.

d) Ev hava korunma âmiri veya sığınak âmiri, sığınağın iyi vaziyette olmasını ve dışarda olup bitenleri ve hususile alârm sonunu öğrenmeğe çalışır.

e) Ev halkından olmayıpta umumî sığınak yerine uzak bulunan kimseler sığınak müsait ise ev hava korunma âmiri tarafından sığınağa alınır. Bombardıman başladıktan sonra sığınaga girecek olnların zehirli gazlarla bulaşmış olup olmadıkları ev hava korunma âmiri tarafından muayene edilir. Ellerini ve yüzlerini yıkamak için sığınağın önündeki holde su ve sabun ve ayakkabılarını basmak için sığınak kapısının önünde büyükçe bir kutu içerisinde kireç kaymağı tozu bulundurulur.

Gazlanmış olanlar varsa holde elbiseleri çıkartılarak ilk tedbirler yapılır. Bu gibiler alârm sonunda hemen ilk sıhhiye bakım merkezine gönderilir.

f) Ev hava korunma âmirinin veya sığınak âmirinin müsaadesi olmadıkça kimse sığınaktan dışarı çıkamaz.

g) Sığınağa zehirli gaz girerse hemen maskeler takılır. Ve sığınaktakiler sığınak âmirinin veya ev hava korunma âmirinin emri üzerine sığınaktaki eşyadan para, mücevherat ve kıymetli evraktan başka hiç bir şey yanlarına almaksızın (Maske yoksa 111 inci maddedeki usul tatbik edilerek) telâşsız ve intizamla sığınağı terk ederler. Ve ev hava korunma âmirinin göstereceği münasib bir yere giderler (Böyle bir tehlike vukunda nereye ve hangi sığınağa gidecekleri ev hava korunma âmiri tarafından hazardan tesbit edilmelidir. (Bu esnada koşanlarla derin nefes alanlar âni ölüm tehlikesi karşısında bulunurlar.

h) Sığınağa bir tarafı çöküntüye maruz kalmış ve methaller tıkanmış ise, içerisinde olanlar evvelden hazırlanmış olan vasıtalarla sükünetle menfez açmağa çalışırlar. Ee hava korunma âmiri de 31 inci maddenin d fıkrası veçhile dışarıda aynı yardımı yapar ve yaptırır.

i) Sığınak âmiri tarafından sığınakta hareket tarzı hakkında sığınağa gireceklerin görebilecekleri bir yere talimat asılması ve hava korunma âmiri tarafından temin edilir.

139 - Alârm sonunda;

a) (Tayyare hücumu bitti) Haberi üzerine ev hava korunma âmiri veya ev sığınak âmiri tarafından 32 nci maddedeki araştırmalar yapıldıktan sonra sığınak kapısı açılır. Ve sığınaktakiler sükünetle dışarıya çıkarlar.

b) Sığınaktakiler dışarıya çıktıktan sonra evin zehirli gazlarla bulaşmış olup olmadığını ve bombardıman sonunda zarar gelip gelmediğini kendileri de araştırırlar. Zarar varsa bunların onarılması için elbirliğile çalışırlar ve sığınağı havalandırırlar.

140 - Sığınak olmağa hiç bir suretle elverişli olmayan evler

MAÇ

Lik maçlarına başlanmasına dair beden terbiyesi Genel Direktörlüğünün olbabtaki tamimlerine atfen bölgemiz dahilinde de faaliyete geçilmiş, geçen hafta merkezde iki kulup arasında yapılan maçtan sonra bu hafta pazar günü Mecidözü Özdemir sporcularile Çorum spor futbolcuları arasında icra kılınna maçta 1 karşı altı sayı ile Çorum spor kazanmış Mecidözü timinin daha yeni teşekkül etmesine rağmen oyunda gösterdikleri varlık takdire şayan görülmüştür.

mahallî pasif korunma komisyonlarınca hazardan kayıd ve tesbit ettirilerek civarlardaki münasip umumî veyo aile sığınaklarına veya siperlere taksim edilmelidir.

Siperler (Hendekler)

141 - Siperler; Asıl bomba parçalarından korudukları gibi tanzim edilirse muvakkat bir zaman için gazdan da koruyabilirler.

Bu siperler 113 üncü maddede gssterilen yerlerde aile efradının veya halkın veya memur ve müstahdemlerin kaçıp barınacağı yerlerde kazdırılır.

Zehirli gaz bombalarının tesirini azaltmak maksadile bu siperler geniş bir saha içerisinde şehir ve kasabaların yüksek yerlerinde olmalı, dere içlerinde ve su basmak ihtimali olan yerlerde kazılmalıdır.

Daire ve müesssselerin ve evlerin bahçelerinde kazdırılacak olan siperler, binanın yıkılması ihtimaline karşı binaye çok yakın bulunmamalı veyahut siperlerin üstü yıkılacak binanın tazyıkına dayanacak surette sağlam kapatılmalıdır.

142 - Pasif korunma mıcburiyetine tâbi şehir ve kasabalarda halk için mahallî hükûmet veya belediyeler tarafından şehir veya kasabanın münasip yerlerinde ihtiyaca göre kazdırılacak olan siperlerle sığınak olmağa elverişli bulunmayan evlerin müsaid bağçelerinde veya civarlarındaki arsalarda ailelerin kendileri tarafından kazılacak siper yerlerinin tayini ve siper yapmağa elverişli olup olmadıkları pasif karunma komisyonlarınca hazardan tesbit edilmeli ve halk için kazdırılacak siperlerin karışıklığı mucip olmamak için hangi bölgedeki halkın hangi bölgedeki siperlere gidecekleri yine hazardan tesbit edilerek münasip zamanda halka ilân edilmelidir.

Daire ve müesseseler bağçelerinde veya kendilerine aid arazide kazdıracakları siperler için kendi işlerini kendileri yaparlar. Ancak icap eden hususlarda veya bağçeleri müsaid olmadığından dolayı hükûmete veya belediyeye aid mahallerde siper kazdırmaları icap ettiği takdirde bu siperlerin yerleri hakkında mahsllî pasif korunma komisyonlarının mütalâalârını alırlar.

143 - Nerede olursa olsun kazdırılacak siperlerin derinliği 2 metre ve ağızlarının genişliği 1 metre ve siperin dibi 0, 80 metre olmalıdır.

Bu sipeler sığınacakların adedine göre kısa veya uzun olur. 7: 8 kişilikten fazla olan siperler iğri büğrü olmalı ve daha iyisi diğer bir siperden bir az uzakça yerde kazılmalıdır.

144 - Gerek düşman tayyareleri tarafından atılan makinalı tüfek mermilerine ve gerek kendi topçumuzun düşman tayyarelerine atacağı mermi parçalarına karşı siperlerde korunmak bakımından bu siperlerin üstü petrol, saç çinko, tahta, ağac dalları ve benzerleri gibi şeylerle örtülmeli ve bu örtülerin üstüne makinalı tüfek mermisi işlememek için 0, 50 metre kalınlığında toprak yığılmalıdır (Gaza karşı nebatî kısmı bol toprak tercih edilmelidir).

Siperlerin yeri tayyarelerden belli olmamak için üsteleri kazılan yerdeki araziya uyacak surette gizlenmelidir. Siperlerde suların akması için kenarından dışarıya ufak bir iz yapılmalıdır.

Bu türlü yapılan siperlerde muvakkat surette gaze karşı korunmak lâzım gelirse hava girecek yer bırakılmamalı ve siperlerin medhalleri gaz geçmez perdelerle veya kapaklarla kapamalı ve siperlere girilince suyun dışarıya akması için bırakılmış olan iz de kapatılmalıdır.

145 - Bir aile için kazılan siperlerde gaza karşı korunmak için siperin üstü yukarıda söylenildiği gibi kapatılmamaış ise şu suretle de korunulabilir

Siperin üstüne gaz geçmez muşamba veya yağlanmış, mumlanmış kalın kumaşlar örtülür. Bu örtülerin kenarları çesçevre kazıklarla bağlanır ve etekleri 0,15: 0,20 metre kalınlığında toprakla gömülür. Yalnız bir kapı deliği açık bırakılır. Ve bu da içeri girdikten sonra kapatılıp tersine çevrilen eteğin üstüne içerden toprak yığılır. Bu çukura bazı ağır vücutların inip çıkabilmeleri için bir basit merdiven ve oturmak için topraktan veya ağaçtan sedir yapılabilir.

İnsan başına 0,80: 1 metre yer tutacak veçhile yapılmış olan bu gibi siperlerde bir saata yakın kalınabilir.

146 - Toprak siperler yağmur, kar, fırtına gibi hava tesirile bozulurlar. Bu gibi hallerde veya yumuşak topraklı siperlerde aynı genişligi ve düzgünlüğü muhafaza etmek için direk, tahta, taş, çim gibi şeylerle örtülmeli ve siperin içerisine dolan topraklar temizlenmelidir. Bunların hava tesirinden yıkılmamaları ve uzun müddet dayanabilmeleri için daha yapılırken beton, taş veya ahşap malzeme ile muntazam ve sağlam şekilde yapılması daha uygun olur.

147 - Bu siperler kolay ve ucuza mal olacağı gibi sığınak yapılacak vasıfları haiz olmayan binalardaki sığınaklara göre büyük faide temin ederler. Bu sebepten pasif korunma mecburiyetine tâbi olmayan şehir ve kasabalarda ve hatta köylerde dahi kazdırılması faideli olur.

Hava taarruzlarına karşı genel esaslar

148 - Hava haber verme hizmeti:

Yurdun havaya karşı korunmasında ilk esas; düşman hava vasıtalarının hudutlarımıza girdiklerinden itibaren gelişlerinin ve takip etmekte oldukları istikametin bilinmesidir.

Aksi surette hazırlıksız ve gafil avlanmanın en büyük tehlike teşkil edeceğine hiç şüphe yoktur. Bunun için her türlü aktif ve pasif vasıtaların vaktile faaliyete geçirilmesi ve gerekli olan tedbirlerin alınabilmesi için haber verme düzeninin çok esaslı bir surette kurulmasına ihtiyaç vardır.

Bu maksadla Geneikurmay Başkanlığından verilmiş olan hava haber verme plânının ve vücude getirilmesi icap eden haber verme teşkillerinin D - 112 talimatındaki esaslar dairesinde vilâyetler tarafından hazarda önemle tatbik ve takip edilmesi lâzımdır.

149 - Hava taarruzlarına karşı Pasif Korunma nizimnamesinin 66 rci maddesinde bildirildiği gibi mevkiin korunma âmirliği tarafından şehir veya kasabanın büyüklüğüne göre bir veya daha fazla münasip yerlerinden tayyarelerin taarruzunu ve düşman tayyarelerinin atacağı bombaları ve çıkan yangınları gözetlemek ve yerlerini tesbit edip haber vermek üzere mevkiin korunma plânına göre bu işe kabiliyetli şahıslardan tayyare gözcüleri ayrılacak ve bu gözcüler gördüklerini hemen haber verebilmek için telefon veya sair muhabere vasıtalarile, dürbün ve gaz maskesile de techiz edileceklerdir. Bu işler pasif korunma komisyonunca hazardan temin edilecektir.

150 - Tayyare hücumlarının ilânı :

Hava taarruzlarına karşı Pasif Korunma Nizamnamesinin 29: 37 nci maddelerine ve D: 112 talimatındaki esaslara göre yapılacaktır. Daire ve santrallardaki muhabere işlerinde kadınla dan da istifade edilebilir.

151 - Tayyare hücumu tehlikesi veya alârm haberi muhabere vasıtalarile bildirileceği zaman (tayyare) sözü üzerine merkezden veya santraldan (otoma tik telefonlar hariç) hususi mu habere hemen kesilecek ve tay yare haberini verecek olana tah sis edilecektir.

Alârm müddetince (otomati telefonlar hariç) diğer muhaber vasıtalarile hususî muhabere ya saktır.

152 - Işıkların söndürülme ve karartılması:

Düşman tayyarelerinin gece leyin hedeflerini tanımalarına v umumî surette doğru istikame bulmalarına manı olmak ve ha reketlerini güçleştirmek maks dile korunma mecburiyetine tâb olsun veya olmasın her şehir v kasabada ve köylerde, münfer evlerde ve çifliklerde ışıkla söndürme ve karartma tertip v tedbirleri (ışıkların söndürülme ve karartılması) nizamnamesin deki esaslar dahilinde vilâyet lerce ve resmî ve hususî dair ve müesseselerde kendi idar âmirleri tarafından hazard temin edilecek ve ışık söndür me ve karartma plânları hazırl nacaktır.

153 - Her vilâyet ve kaza nahiyelerde ve resmî ve husu daire ve müessese ve fabrikal da en büyük idare âmiri hava karşı koruuma tedbirlerinin alın masından mes'uldür.

Her idare makamında b havaya karşı korunma plânı b lunacaktır. Bu plân idaresi altı daki bulunduğu yerde vücu getirilecek korunma teşkiller alınacak tertip ve tedbirleri tiva edecek ve seferberlik ta vimi gibi seleften halefe de edilecektir.

Hazarde ve seferde ailelerin evde yapacakları işler

154 - 15 Yaşını bitiren ve yaşını duldurmayan bütün h hava taarruzlarına karşı Korun Kanununun hükümlerine tâbi o havadan korunma derslerine talimlerine iştirak ve Pasif K runma Nizamnamesindeki şart dahilinde pasif korunma teşki rinde vazife almağa mecburdu

Hava korunması bakımınd her aile 25 inci maddede bildi diği gibi oturduğu ev veya bi daki hava korunma âmirinin e rinde bulunur.

155 - Her ailenin hazarda seferde yapacakları işler yu

rıda izah edilmişti. Buna göre her aile:

a) Hazardan itibaren pasif korunma bakımından verilecek emirleri tamamen yapmak ve hava korunma vazifelerini evdekilerine taksim etmek ve her biri vazifelerini kusursuz bir suretta nasıl yapacaklarını öğrenmek.

b) Kendilerini korumak için maske tedarik ve bir aile sığınağı veya bir siper temin etmek ve icap edrse bunu tahkim ve iyi bir hale koymak ve 114 üncü maddede yazıldığı veçhile sığınağı bulunmayan evlerde seferde zarurî hallerde kullanılmak üzere evin münasip bir odasını gazdan ko runma odası olarak seçmek.

c) Yangına ve ilk sıhhî yardım tedbirlerine dair lâzım olan aletleri ve ilâçları tedarik etmek.

d) Işıkların söndürülmesi ve karartılması için gerekli olan tedbir ve tertipleri almak (her ev ışık söndürme ve karartma tedbirlerini kendisi yapar. Bütünü kiraya verilmiş olan evlerde ve apartamanlarda ışık söndürme ve kararatma tertipleri kiracılar tarafından yapılır. Bir çok ailenin oturduğu evlerde ve binalarda her daire bu tertibi kendi tarafından yapar. Binanın giriş yeri ile merdiven başı, çamaşırlık, tavanarası gibi umumî kısımların tertipleri bina sahipleri tarafından yapılır).

e) Yiyecek maddelerini zehirli gazlardan korumak için gaz geçmiyecek surette sandık, saç, kutu, sellofan kâğıdı, muşamba, yağlı kâğıt vesaire ve çiçeklerini korumak için ağızları sım sıkı kapalı damacana, şişe, sürahi, güğüm teneke, firijider vesaire tedarik etmek.

156 - Seferde:

a) Tavan arasında yanmağa müsait hiç bir şey bırakmamak ve yangın söndürme vasıtalarını yerleştirmek ve su kaplarını daima dolu bulundurmak, yiyecek ve içecek maddelerini yukarıda sayılan paketlerde ve kaplarda muhafaza altında bulundurmak ve içilecek suyu taarruzlardan sonra lüzum görülürse her gün tazelemek.

b) Sığınağı ve sığınak bulunmayan evlerde gazdan korunma odasını her zaman hazır vaziyette bulundurmak ve sığınakta bulunması lâzım olan edevatı sığınağa yerleştirmek. (Madde 134 ve 136)

e) Gaz maskeleri her kesin yatağı başı ucunda hazır bulunmak.

157 Alârm zamanında:

a) Sükûnet ve intizam muhafaza edilmek ve maskelerini yanına almak.

b) Kilitlememek şartile kapıları ve pencereleri kapamak kepenk ve pancurları kapatmak ve perdeleri indirmek ve bunlar yapılırken gece ise harice ışık sızmamasına dikkat etmek.

c) Yanan ateşleri (havagazı soba, mangal vesaireyi) söndürmek, havagazını saat musluğundan kesmek.

d) Gaz girecek baca vesair delikleri tıkamak ve açıkta kalmış yiyecek ve içecekleri hemen kapalı yere koymak.

e) Hasta ve ihtiyarları ve çocukları sığınağa götürmek.

f) Işıkları söndürmek.

g) Yanlarına almaları lâzım gelen eşyayı ve yiyecek, içecekleri ev korunma âmiri ile ev itfaiyecisinden gayrisi sükûnetle sığınağa girmek (Madde - 136). Sığınakta kendilerine lüzumlu havayı israf etmemek için lüzumsuz eşyayı sığınağa götürmemek.

h) Evi koruyucu vazife sahipleri her şeyin yerli yerinde oldugunu gözden geçirerek yerlerini almak.

i) Fazla hava istihlâkine meydan vermemek için sığınakta ayakta durmamak, sigara içmemek asetilen lâmbası, gaz lâmbası, mum, kandil, çıra gibi şeylerle sığanağı aydınlatmayıp elektrik lâmblarile veya cep elektrik lâmbalarile aydınlatmk (Madde - 114 ve 137)

j) Sığınakta sükûneti muhafaza etmek ve ev hava korunma âmirinin veya sığınak âmirinin müsaadesi olmadıkça, sığınak yıkılmadıkça, zehirli gaz girmedikçe sığınaktan dışarı çıkmamak.

k) Sığınağa zehirli gaz girerse hemen maskelerini takarak sükûnetle sığınaktan dışarı çıkmak ve maskesi olmayanlar uydurma maskesini veya [1] inci maddede bildirildiği gibi bir bezi veya büyükce mendillerini dörde katlayarak iposülfite veya sodalı (çamaşır sodası) suya veya amun yağa, bunlar yoksa, suya batırılarak ağız ve buruna kapatmak ve ev hava korunma âmirinin göstereceği yere sükûnetle ve koşmaksızın gitmek. (Gaz tehlikesi karşısında koşanlar âni olarak ölebilirler).

ı) Sığınağın bir tarafı yıkılmış veya sığınak giriş yeri ankazla kapanmış ise sığınağın içinde ve dışında onlar evvelden hazırlanmış olan vasıtalarla el birliğile menfez açmağa çalışmak ve bir taraftan da sığınak dışında olanlar 31 inci maddenin «d» fıkrasında yazıldığı gibi komşulardan veya mevki korunma âmirliğinden yardım istemek.

158 - Tayyare hücumu bitti haberinden sonra:

a) Evin zehirli gazlarla bulaşıp bulaşmadığını ve binada ehemmiyetli zarar olup olmadığını araştırmak, ve mühim zarar yoksa sığınağa beraber götürülmüş eşyayı yerine götürmek, evde onarılması kabil zararlar varsa hemen el birliğile onarmak ve kırılan camlar varsa mümkün olan ;vasıtalarla tamir etmek (cam, tahta, mukavva, kâğıt vesaire ile), dışarıdaki hava temiz ise havalandırmak için kapı ve pencereleri açmak, hava gazı hatlarında zarar yoksa bunları açmak, maskeleri temizleyip yerine koymak.

b) Bomba patlamasile veya binanın çökmesile ev halkından yaralananlar varsa mümkün olan ilk yardım yapılmakla beraber sıhhiye teşkillerine haber vermek.

c) Ev veya civarı zehirli gazla bulaşmış ise yapılması mümkün olan 'temizlemeye başlamakla beraber pasif korunma âmirliğine veya gaz temizleme teşkillerine haber vermek. Ve evdeki yemek kaplarının ve tabaklarını kullanmazdan evvel bol sabunlu su ile yıkamak ve zehirli gazla bulaşdığı şüphe edilen yiyecek ve içecekleri dökmek.

d) Evin bir tarafı yıkılmış veya yangın devam ediyorsa ilgili teşkillere haber verip yardım istemek.

e) Düşman tayyareleri tarafından atılmış beyannameler, kutular veya buna benzer şeylerin zehirli, mikroplu veya patlayıcı olmak ihtimaline karşı kat'iyyen el sürülmeyip ev korunma âmirine veya alâkadarlara haber vermek.

Hava hücumu tehlikesi haberinde yapılacak işrer

159 - Hava hücumu tehlikesi haberi: hazırlanması uzun zamana mütevakkif bulunan aktif veya pasif korunma teşkillerine, fabrikalara, istasyonlara, mekteplere, hastanelere, bankalara ve vazifedar sair daireler gibi mühim ve büyük müesseselere mevkiin korunma âmirliğince evvelden hazırlanacak plâna göre telefonla veya sair suretlerle tebliğ olunur. Bu haberi alan her makam korunma plânlarında hazırlanan tertipleri almağa ve işleri görmeğe başlarlar. Halktan korunma teşkillerine memur olanlardan mümkün olanlarına daha evvelden mazbut adresleri veçhile mevkiin korunma âmirliği tarafından tebligat yapılır.

Tayyare hücumu tehlikesi haberi üzerine her makam, aktif ve pasif korunma teşkillerine memur olanlar (Daire ve müesseselerdeki teşkiller dahil) halkın maneviyatını bozacak telâş ve heyecan göstermeden vazifeleri başına giderler ve malzeme ve techizatı hemen kullanmaya hazır bir halde tanzim ederler.

160 - Hava hücumu tehlikesi haberi halka bildirilmez. Ancak sahil ve hudut vilâyetlerinde veya zarurî hallerde tayyare hücumu tehlikesi haberi vermeğe zaman bulunmayacağından umuma doğrudan doğruya alârm işareti verilir.

161 - Alârm işareti esnasında dışarıda bulunanların yapacakları işler:

a) Korunma teşkillerinde vazifesi olupta hava hücumu tehlikesi haberinde kendisin tebligat yapılmamış olanlar doğruca mensup oldukları teşkillerdeki vazifelerine giderler.

b) Halktan kendi evlerine veya evvelden belli edilmiş olan sığınağa gidecek olanlar karışıklığa ve yığılmalara meydan vermeden en kısa ve emin yoldan acele fakat telâşsız ve sükûnetle sığınağa giderler.

c) Dışarıda bulunupta eve veya eığınağa yetişemeyecek olanlar sükûnetle en yakın umumî sığınağa giderler. Bu mümkün olmazsa veya umumi sığınakta yer bulunmazsa diğer en yakın sığınağa müracaat etmeli veya polisin göstereceği yere gitmelidir.

Bu da kabil olmadığı takdirde öteye beriye koşmaksızın ve telâş etmeksizin en yakın bir yerde kendisini bomba tesirinden koruyabilecek bir yere yatar. Ve gaz tehlikesi karşısında maskesi yoksa caketini çıkarıp kafasına örter.

d) Sokaklarda dolaşmak ve bir araya toplanmak zararlıdır ve yasaktır.

s) Yabancı bir koku veya burunda bir kaşıntı veya boğazda gıcık his edilirse maskeyi takmalı, maskesi yoksa ve bir gaz bulutu içinde ise ağız ve burun mendille kapatılarak koşmaksızın rüzgârın geldiği tarafa yürüyerek gazlı sahadan çıkmalıdır.

f) Maske takmadan evvel gözlerde ve burunda kaşıntı ve yanma hasıl olmuşsa bunun tesirile maskeyi çıkarmamalı, bu gibi tesirler az zamanda geçeceğinden göz yaşlarına bakmaksızın gözleri yarı kapamak, oğuşturmamak, maskesi yoksa muvakkat bir tedbir olmak üzere ağız ve burun ıslak bir mendil ile ve ıslatmak kabil değilse kuru

mendil ile kapatılarak gazlı sahadan uzaklaşmalıdır.

g) Etrafta yağlı su damarlarına dikkat etmeli ve böyle yerlere el ile dokunmamalı ve sürünmemeli, su birikintileri üzerinde bir yağ ve buna benzer lekelerden sakınmalı ve oralardan uzaklaşmalıdır. Çayır ve benzerleri yerlerde bu gibi zehirli maddeler görülmeyeceği için buraları gazlı telâkki edilerek lüzumsuz dolaşmamalıdır.

h) İperit ve diğer zehirli gazlara delâlet eden bu gibi lekeler koku çıkarmasalar dahi orada bulunmak mecburiyeti varsa hemen maske takılmalıdır.

i) Bulaşık sahayı terk ettikten sonra elbise ve ayakkabıların bulaşık olduğunu kabul ederek bunları değiştirmeli ve 98 inci maddede yazıldığı veçhile temizlemeli ve vücudu da bol sabunlu ılık su ile yıkamalıdır.

j) Cilde dokunan gazları silmeyerek pamukla veya mendille emdirerek almalı ve varsa oraya 10 dakika içinde kireç kaymağı bulamacı sürmeli, yoksa bol ılık sabunlu su ile yıkamalıdır. (Madde 85) ve gaz silinen bu bezi veya pamuğu yakmalı veya gömmelidir.

k) Tehlike geçtikten sonra en olduğunu anlamak maksadile sokaklarda toplanmamalı, patlamamış bombalara ve bulaşık yerlere yaklaşmamalı, tehlikeli duvar diblerinden geçmemelidir.

Alârm esnasında şehir haricinde olanların tayyare taarruzundan korunmak için yapacakları işler

162 - Şehir dışında tayyare taarruzuna uğramışsa:

a) Yol üzerinden çıkıp hemen yolun kenarına veya civarında bulunan bir çukura yatmalı. Çukur yok ise, ağaç varsa ağacın gölgesine yatmalıdır.

Bulunulan arazide çukur veya ağaç olmayıpta tamamen açık ise yol dışında yatmalı ve hiç bir zaman düşman tayyaresine karşı hareket göstermemeli.

b) Düşmanın zehirli gaz attığı grülür veya kokusundan anlaşılırsa gaz maskesi varsa hemen takmalı, yoksa mendilinin içine çimen, ot, saman gibi şeyler koyarak hemen ağzına ve burnuna kapatmalı ve imkân varsa koşmaksızın gazlı mıntakadan rüzgâın esdiği tarafa doğru uzaklaşmali.

c) Tarlada, çayırda ve arazi üzerinde bulunurken zehirli gaz atılmışaa ve oradan uzaklaşmak imkânı da yok ise; muvakkat bir tedbir olmak üzere yüz üstü yatıp ağzının ve burnunun ihzasına iki elile taprak veya saman, ot yığmak suretile nefes almalıdır.

Alârm asnasında hayvanla veya nakil vasıtalarile beraber bulunanların tayyare taarruzundan korunmaları için yapılacak işler

163 - a) Binek hayvanı ve biniciler şehir veya kasaba içinde ise bir hava tehlikesi karşısında şehir veya kasaba içinde ve civarında en yakın hayvan sığınağı veya mahfuz yerler varsa oralara sığınırlar.

Bu sebebten seferde hayvan maskeleri, hayvan gaz örtüleri daima beraber taşınmalıdır.

b) Mahfuz yerler yoksa mümkün olduğu kadar şehir ve kasaba dışına çıkmağa ve münasip hendeklerden, ağaçlardan ve gölgelerden istifade etmeğe çalışırlar.

—Sonu var—

As. Satın Alma Komisyonundan

(300000) Kilo un kapalı zarf usulile satın alınacaktır. Muhammen bedeli (31500) lira olup muvakkat teminatı (2362) lira (50) kuruştur. Eksiltme tarihi 18-1. kânun-939 pazartesi günü saat onbeşte Çorum askerî satın alma komisyonunda yapılacaktır. Teklif mektuplarının ihale saatinden bir saat evveline kadar makbuz mukabilinde Ko. Rs. ne verilmesi lâzımdır. İstekliler şartnamesini komisyondan parasız olarak alabilirler. 1-4

Tapu Sicil muhafızlığından

Hacahmet deresi köyünden köy önü mevkiinde ve tapu sicil defterinin teşrinisani 316 defterinde kayitli ve evvelce bağ iken şimdi tarla halinde bulunan yerin mahallinde ve 10-12-939 pazar gününde keşif yapılacağından gününden evvel muhafızlığa veya gününde memura muracaatları ilân oluuur.

Hukuk Hakimliğinden

Gaip: Çepni mahallesinden Boyacı oğlu Şevkete:

Çepni M. Halil Badağın aleyhinize açtığı Hıdırlık sokağında 23 No. lu bir bap hanenin şuyuun izalesi davasının muhakemesi 12-12-939 tarih sali günü saat 9 za muallak olduğundan mezkûr gün ve saatte mahkemede hazır bulunmanı lüzumu tebliğ olunur.

VİLÂYET DEFTERDARLIĞINDAN

Gayri menkulün

Cinsi	Mahallesi	Hududu
Ev arsası	Çepni M. aynalı so.	Solu 2, arkası 26, sağı ve önü yol ile mahdut.
Nısıf hisse değirmen	Beğdili köyü.	Şarkan Çayan o. bahçesi, garben çay, şimalen ve cenuben Eşme o. Ali tarlasile mahdut.
Ahşap hane	Kunduzhan M.	Sağ ve solu ve arkası 5 parsel ve önü yol ile mahdut.
Ahşap hane	Yeniyol M. Şarkı yan sokağı.	Sağı 81, solu 75, arkası 75 ve önü yol ile mahdut.
Nısıf hisse hane	Yeniyol M.	Sağı 10, 11 arkası 9, 13 ve solu 13 önü 11 parsel ve yol ile mahdut.
Dükkân arsası	Çepni M.	Sağı 15, solu 17 ve 6, arkası 6 ve önü yol ile mahdut.
Dükkân arsası	Çepni M.	Sağı 3, arkası 23 solu ile önü çıkmaz aralıkla mahdut.

Çorum Maliye hazinesine ait olup yukarıda cins ve hudutları yazılı 4 parçası hisseli ve 3 parçasının da temami ki ceman yedi parça gayri menkulün artırma ve eksiltme ve ihale kanununun 41 nci maddesi mucibince; ve bedelleri peşin olarak 21-11-939 tarihinden itibaren bir ay müddetle münakasaya konulmuş ve ihale gününün de 21-12 939 perşembe günü saat 14 de takarrür etmiş olduğundan taliplerin tayin edilen saatten evvel bu husustaki şartnameyi görmek istiyenlerin Maliye Varidat Müdürlüğüne müracaat etmeleri ve yukarıda zikredilen saatten evvelde depizito akçalarını maliye veznesine yatırarak Defterdarlık makamında tayin olunan saatte artırmaya iştirak etmek üzere hazır bulunmaları ilân olunur. 1-4

Vilâyet Defterdarlığından

Askerî ve Mülkî tekaütlerle eytam ve aramilinin üçüncü üç aylık maaşlarının tevzi ve tediyesine 5 12-939 gününden itibaren başlanacaktır.

İstihkak sahiplerinin soy adlı mühürleri, resmî senet, nüfus ve maaş cüzdanlarile birlikte müracaat etmeleri ve ikinci 6 aylık yoklamalarını Teşrini sani 939 ayı içerisinde vermeleri ilân olunur.

Tapu Sicil Muhafızlığından

Accelisani mahallesinden Tatar oğullarından Mehmedin Sıvacı oğullarından meyanede satın aldığı yukarı kapaklı mevkiindeki bir kıt'a bağın senetsiz tasarrufattan tapuya bağlanmasını havi vaki müracaatı üzerine istek veçhile 3-12-939 pazar günü mahalline memur yollanacağından mezkûr bağa tasarruf iddiasında bulunanlar varsa gününden evvel muhafızlığa veya gününde memura müracaatları ilan olunur.

ZAYİ DİPLOMA

336 Yılı Alaca Kenzülirfan okulundan aldığım diplomayı zayi ettim. Yenisini alacağımdan eskisinin hükmü olmadığı ilân olunur.

Denizkan mahallesinden Haydar o.
Recep Turgut

As. Satın Alma Komisyonundan

Açk eksiltme ile alınacak olan 10000 kilo pirinç için teklif edilen fiat gali görüldüğünden bir ay zarfında pazarlıkla satın alınacaktır. Tutarı (2900) lira olup muvakkat teminatı (217) lira (50) kuruştur. Eksiltmesi 25-12-939 gününe kadar Çorum satın alma komisyonunda yapılacaktır. İsteklilerin bu müddet içinde müracaatları ilân olunur.

İlân ve Abone

Yazı işleri için vilâyet Mektupçuluğuna müracaat edilir.

Matbaa işleriçin Matbaa Müdürlüğüne müracaat edilir.

GAZETENİN SENELİĞİ
100 Kuruştur

İlânın satırı - 5 - kuruş
Teşekkür İlânı Satırı -10- K.
Günü geçen gazete - 5 - «
Haftası « « -25- «

ÇORUM
VİLÂYET MATBAAS

KURULUŞ TARİHİ: 1921
İDARE YERİ

ÇORUM

YIL: 18 — No. 998
ÇARŞAMBA
6 - Kânunuevvel - 1939
Nushası - 2 - kuruştur

- HER HAFTA ÇIKAR VİLÂYET GAZETESİDİR -

Genç ve kıymetli Valimizin mühim beyanatı

(İzmitteki arkadaşımız yazıyor)

Çorumun genç ve faal Valisi Salih Kılıç'ı İzmit istasyonunda buldum.

— Muhakkak ki, dedim, Çorumda güzel iş ve eserleriniz var; bunları öğrenmek faydalı olacak.

Salih Kılıç güldü:

— Çorum, diye başladı, orta anadolunun şirin ve verimli bir beldesidir. Haluk ve çalışkan bir ahalisi vardır. Muhit, inkişafa çok müsaiddir.

— Bunların, umumî olarak bir plânçosunu çizermisiniz?

— Çorumda Yol işlerimiz ilerilemektedir.

Vilâyet hudutlarından kazalara giden bütün şose yolları yapılmıştır. Noksan olanları da ikmale gayret etmekteyiz

Merkez ve kazalarda imar haritaları tamamen bitirilip tasdik edilmiştir. Şu günlerde gerek Çorumun ve gerekse kazalarının imar projelerinin yapılmasına başlanacaktır. Bu hususta Nafıa Vekâletinin yüksek yardım ve müzaheretleri de temin edilmiştir.

Ekim işlerine bilhassa ehemmiyet vermekteyiz. Bu sene ziraî faaliyet bir kat daha artmıştır. Ziraat Vekâleti vilâyetimize 10 selektör göndermiştir. Köylüler bundan fevkalade memnundurlar.

Vilâyet meyva fidanlığının tevsiine başlanmıştır.

Çorumda nefis elma ve her türlü meyve istihsal edilmektedir. Vilâyette meyvacılığa layik olduğu kıymeti vermek istiyoruz. Pamuk ziraati, Çorum da ümidli bir şekilde gittikçe artmaktadır. Akale cinsi pamukları vilâyet toprakları matlup derecede yetiştirmektedir.

Sulama işleri üzerinde mütahassıs mühendislerimiz tetkikat yapmaktadır. Son zamanlarda tesadüf edilen petrol damarları üzerindeki incelemeler de ehemmiyetle devam etmektedir. Çorumda bulunan petrolun zengin bir menba olduğunu kayd edebilirim. Bu mevzu üzerinde Ankaradan gelen mütehassıslar meşgul olmaktadır.

Vilâyette sıhhi hayat normaldır. Memleket hastanesi ve doğum evimizle çocuk hastanemiz vilâyetin sağlık hayatında mühim hizmetler ifa etmektedirler.

Maarif işlerimizde şayanı memnuniyettir. İlk fırsatta Çorumda bir Lisenin açılacağı mukarrer bulunmaktadır. Bu sene talebeler tedrisata yeni yapılan orta okulda başlamışlardır.

Belediyemiz de kendisinden beklenen şehir işlerini yapmaktadır. Su, Elektirik, Mezbaha bu aradadır.

Halkevimizin güzel, modern bir binası vardır. Evin her şubesinde canlı bir çalışma hızı ve hamlesi vardır.

Çorumluların, başlarında bulunması ile cidden iftihar duydukları ve kendisinden ümitli eserler göreceklerine inandıkları genç Vali sözlerine şöyle devam etti:

— Çorumun çehresinde, günden güne müterakki bir değişiklik vardır. Çorum halkı her sahada faal ve azimle ilerilemektedir. Çorumun inkişafı yolunda düşündüklerimiz ve mesaimiz arasında, bu dava münasebetile, nede olsa, bir aksaklık husule gelmektedir. Bununla beraber, orada daha fazla ve daha iyi çalışmak suretiyle bu aksaklığı telafiye uğraşacağım.

Tren hareket ediyordu, Salih Kılıç gulümsedi, şunları ilâve etti:

— Ben, bu hadise dolayısile hem şahsıma atfedilen muhayyel bir suçu ve hemde bu ziyaret işinde tedbirsizlik tasavvuru ile beynelmilel şöhreti olan polisimize nakise verecek yanlış bir zehabı silmeğe uğraşıyorum.

Cevdet Yakup

Başvekilimiz Zonguldakta

Zonguldak 3 (a. a.) — Sayın Başvekilimiz Doktor Refik Saydam yanlarında İktısad Vekili Hüsnü Çakır, Büyük Millet Meclisi Müstakil Grup Reis vekili İstanbul Meb'usu Rana Tarhanla Başvekâlet ve İktısad Vekâleti Kalemi Mahsus Müdürleri bulunduğu halde dün saat 15, 41 de şehrimizi şereflendirmişlerdir. Vali Halid Aksoy, Vilâyet Parti Reisi Karauğuzla Jandarma Komutanı ve İktısad Müdürü Karabüke kadar giderek Sayın misafirlerimizi karşılamışlardır. Misafirlerimiz istasyonda ve yol boyunda toplanan büyük bir halk kitlesinin coşkun tezahürleri ve alkışları arasında şehre girmişlerdir. Memleket baştan başa bayraklarla süslenmiş bulunuyordu. Başvekilimiz Hükûmeti, Partiyi ve Halkevini, Belediyeyi, Mühendisler cemiyetini ziyaret etmişlerdir.

Başvekilimizin tedkikleri

Zonguldak 3 (a.a.) — Başvekil Dr. Refik Saydam bugün buradaki tedkiklerine başlamıştır. Saat 9 da refakatinde İktısad Vekili Hüsnü Çakır ve Rana Tarhan olduğu halde Parti merkezinde havza işletme idareleri mümessillerinin iştirakile dört saat süren bir toplantı yapmıştır. Öğle yemeği Partide yenilmiş ve müteakiben Zonguldak ve Kozludaki maden ocakları ve tesisatı ve bilhassa amele meskenleri görülmüştür. Başvekil akşam üzeri memleket hastanesini ve maden mühendisleri birliğini ziyaret etmiştir.

DAHİLİYE VEKİLİ MERSİNDE

Mersin 1 (a. a.) - Şehrimizde bulunmakta olan Dahiliye Vekili Faik Öztrak dün Devlet Demiryolları fidanlığını, kız ve erkek orta okullarını, gümrük dairesini, umumî mağazalar tarafından inşaatı ikmal edilen depoları, içme su tesisatını, asrî mezarlığı, bazı portakal ve mandalina bahçelerini, Ziraat Vekâleti nümune fidanlığını gezmişler ve buralarda incelemelerde bulunmuşlardır.

Dahiliye Vekili öğleden sonra şehrimizden ayrılmış ve istasyonda gelişlerinde olduğu gibi büyük tezahüratla uğurlanmışlardır.

DAHİLİYE VEKİLİMİZ

Cenup vilâyetlerimizde tetkikatta bulunan Dahiliye Vekilimiz Faik Öztrak Ankaraya avdet buyurmuşlardır.

TAYİN

Vilâyet Hususî Muhasebesi köy büroşunda açık bulunan merkez memurluğuna tayin kılınmış olan İstanbul Galatasaray lisesi mezunlarından Orhan Dikmen geçen ay içinde gelerek vazifelerine başlamışlardır.

Genç arkadaşımıza muvaffakiyetler dileriz.

İNHİSARLAR VEKİLİ

Antakya 5 (a. a.) — Dündenberi şehrimizde bulunan Gümrük ve İnhisarlar Vekili Raif Karadeniz şerefine Belediye tarafından bir ziyafet verilmiştir

LONDRA ZİYAFETİ

Londra 1 (a. a.) - Hariciye Nazırı Lord Halifaks, dün Numan Menemencioğlu şerefine Carlton da bir öğle ziyafeti vermiştir. Davetliler arasında Türkiye Büyük Elçisi, Ticaret Nazırı Cadogan ve tanınmış Fransız muharriri Paul Morand da bulunmuştur.

Reuter, Lord Halifaks'ın Numan Menemencioğluna gayet iltifatkâr hareketinin bilhassa nazarı dikkati celbettiğini kaydetmektedir.

ASIM DARCAN

Açık bulunan vilâyetimiz Orman çevirge müdürlüğüne tayin kılındıklarını evvelce bildirdiğimiz Mühendis Asım Darcanın yarın gelerek işlerine başlayacaklarını öğrendik.

Kıymetli Mühendisimize şimdiden hoş geldiniz der, vazifelerinde verimli muvaffakiyetlerini temenni eyleriz.

Hava Taarruzlarına Karşı Pasif Korunma Talimatnamesi

— Geçen sayıdan artan —

c) Şehir veya kasaba içinde kalmak zarureti hasıl olursa hayvanlar yol üzerinde ve yol kavuşak yerlerinde olmamak şartile yol kenarında veya sair münasip bir yerde sıkıca bağlanır. Ve mevcud ise gaza karşı üzerlerine kauçuk örtü örtülür. Ayaklarına kauçuk ayakkabı, getir, çizme geçirilir. Getir bulunmadığı takdirde kısa bir zaman için vernik, katran veya keten yağına batır.lmış bez veya çuvallarla alttan yukarıya kadar ayakları ve bacakları sarılı,ı Ve hoyvana maskesi takılır. Maske yok ise yem torbasının içerisine ıslak ot veya saman ve ıslatmak kabil değilse kuru ot veya saman, yosun ve benzerlerile doldurularak sım sıkı hayvanın başına takılır.

Maske takılı olan hayvan yürümek mecburiyetinde ise adeta ile yürütülür. Süratli yürütülecek olursa boğulmak tehlikesi vardır. Boğaz, burun ve teneffüs hastalıkları olan hayvanlara maske takılmaz. (Hayvanların ve hayvanlardan husule gelen yiyecek maddelerinin korunmasına dair talimatnamenin 13 : 16 maddeleri).

d) Biniciler şehir veya kasaba dışında bir hava hücumu tehlikesine maruz kalırlarsa yine aynı sebeble etrafta . münasip yerlere gizlenmeğe, hendeklerde ve göllerden istifadeye çalışırlar.

164 - Nakil vasıtalarının hareket tarzı:

a) Hayvan koşulu nakil vesıtaları (arabalar): Şehir ve kasaba içinde alârm işareti ile beraber araba yol ağızları olmamak ve yolu kapatmamak suretile evlerin veya sokakların kenarında veya başka münasip bir yerde durdurulup hayvanlar sökülmeli, varsa maskeleri takılmalı ve gazdan koruyucu örtüleri örtülmelidir. Maskeleri yoksa 163 üncü maddenin «C» fıkrasında söylenildiği gibi yem torbalarının içerisine ıslatılmış saman, ot doldurulacak ve ıslatmak kabil değilse yem torbaları kuru ot, saman, yosun ya benzerleri ile doldurularak sım sıkı hayvanın başına bağlanmalı ve hayvanların yularları arabanın halkalarına veya arabanın yan tarafındaki münasip yerlere bağlanarak hayvanların arkaları bina duvarına gelmek üzere araba bina arasına alınmalıdır ki patlama dehşetile hayvanlar arabayı alıp kaçmasın ve araba ile binalar arasında parçalara karşı siperlenmiş bulunsun.

Bu tarzda bağlanmak mümkün olmadığı takdirde hayvanlar münasip yerlere sıkıca bağlanmalıdı.r

Nakil vasıtaları şehir veya kasabanın dışında iseler hava tehlikesi halinde geniş mesafelerle yürümeli ve tayyareler gelmekte olduğu işidilince mümkünse yol dışına çıkarak hendeklerden, ağaçlardan ve gölgeli yerlerden istifade etmeli, mümkün değilse yel üzerinde geniş mesafelerle durmalıdır. (Hayvanların ve hayvanlardan husule gelen yiyecek maddelerinin korunmasına dair talimatname Madde - 17)

b) Motörlü nakil vasıtaları ve tramvaylar:

Alârm işareti ile beraber içindeki kalkı şehir veya kasabanın münasip yerinde (sığınağa yakın bir yerde) indirerek kendi yerlerine giderler. Tramvaylar oldukları yerde kalırlar. Kendi yerlerine veya sığınaklarına yetişemeyen motörlü nakil vasıtaları dört yol ağzını ve sokak başlarına, büyük tesisat kapılarının önlerini ve havuz, çeşme ve yangın musluklarının bulundukları yerleri kapamayacak suretle yolun kenarında dururlar. İdare edenleri en yakın sığınaklara giderler. Veya 161 inci maddede bildirildiği veçhile hareket ederler. Yollar pasif korunma teşkilerinin ve vasıtalarının gelip geçmeleri için daima serbest bırakılmalıdır. Bu yüzden alârm esnasında sıkı bir seyir ve sefer intizamı tesis etmek lâzımdır.

c) Garlarda bulunan trenlerdeki yocular ya gar sığınaklarına veya civardaki sığınaklara giderler. Harekete hazır bulunan trenler yol açıksa hemen garı terk ederek şehir veya kasaba haricinde serbest bir hat üzerinde durur. Veyahut istasyon civarında tünel veya yarma varsa oraya girip dururlar.

Gara yaklaşmakta olan trenler de yine aynı suretle şehir veya kasaba haricinde ve köprü civarı olmamakşartile dururlar.

165 - Alârm haberile tayyare hücumu bitti haberlerinde halkın ve nakil vasıtalarının hareket tarzları. hazardan mahalli pasif korunma komisyonları tarafından yapılacak talimatla tesbit edilmeli ve bunlar halka tebliğ edilmelidir.

Pasif korunma teşkillerinin ve resmî ve hususî daire ve müesseselerin ve fabrikaların hava hücumu tehlikesi, alârm, tayyare hücumu bitti haberlerinde neler yapacakları ve nasıl hareket edecekleri aid olduğu daire ve müessese ve fabrikalarca hazardan yapılacak talimatlarla tesbit edilmelidir.

Alârm esnasında emniyet ve inzibat tedbirleri

166 - Hava taarruzları esnasında ve hususile alârm esnasında emniyet ve inzibat işleri ehemmiyet kesb edeceğinden hava taarruzlarına karşı pasif korunma nizamnamesinin polis ve polise yardımcı teşkiller babsının 71 inci maddesinde bildirilen vazifelerin yapılabilmesi için polis ve jandarma tarafından çok esaslı hazırlıkların yapılmasına ve ciddî tedbirlerin alınmasına ihtiyaç vardır.

Seferde hava korunması bakımından zuhur edecek inzibata ait işler hakkında alınacak tedbirler, vali ile mıntıka veya mevki hava müdafaa komutanı arasında tesbit olunmalıdır.

Alârm esnasinde tenha kalacak olan çarşı ve mahallelerde muzır kimselerin faaliyetine meydan verilmemek için yaya, bisikletli ve motosikletli devriyeler gezdirilmelidir. Bu devriyeler geceleyin daha sıklaştırılmalıdır. Gece ve gündüz alârm esnasında sokaklarda ve mahalle aralarında lüzumsuz dolaşnlar hakkında kanunî muamele yapılır. Bu devriyeler aynı zamanda gözcülerin görmemiş oldukları muhtelif bombaların binalarda veya mahallelerde yaptıkları tahribatı da görüp bildirirler. Bu maksadla ayrıca devriyeler de çıkarılabilir.

167 - Mevkiin koruma âmiri, tayyare hücumu bitti haberinden sonra vukuatı gösteren raporu ve ihtiyaçlarını telefon telgraf ile ve yakın yerlerde yazılı olarak hava müdafaa mıntaka veya meukiin hava müdafaa komutanına bildirir.

Patlamayan bombalara ve gazlanan yerlere karşı yapılacak muamele

168 - Hangi cinsten olursa olsun bir yere düşen veya patlamayan bombalara katiyen el sürmemelidir. Bu gibi bombalar derhal mevkiin korunma âmirliğine veya patlamayan bombaları kaldırma teşkillerine haber verilir ve onlar tarafından kaldırılır veya imha edilir.

Bomba kaldırıncaya kadar bombanın bulunduğu yer polis veya jandarma tarafından ip veya diğer vasıtalarla çevrilir. Ve bir levha ile işaret edilerek halkın ve nakil vasıtalarının yaklaşması men edilir.

169 - Gazlanan yerler, gaz temizleme teşkilleri tarafından temizlenınceye kadar halkın ve nakil vasıtalarının oralarda gezinmesi men edilir. Ve bu gibi tehlikeli yerlerin etrafı aynı veçhile çevrilerek (dikkat iperit vardır.... Tarihinde gazlanmıştır) diye levhalar asılır. (Madde - 92 B fıkrası)

Yıkılmağa meyyal bina ve divarlar civarında ve elektriklenme tehlikesi olan yerlerde onarılıncaya kadar yine halkın ve nakil vasıtalarının gelip geçmesi yasak edilir.

GİZLEME

170 - Hava taarruzlarına karşı Pasif korunma Nizamnamesinin 25 inci maddesinde sözü geçen fabrika, istasyon vesair mühim tesisler aşağıda yazılı usullerle gizlenebilir:

a) karartma'

b) Üzerini örtme, boyama, ağaçlandırma,

c) Şeklini değiştirerek göze çapmayacak hale getirme.

d) Sahte tesisler.

e) Sisleme.

Karartma : Gece gizlenmesi istenilen tesisatın ışıkları söndürülerek veya başka yerde ışık göstermek suretile yapılır.

Örtme: Gizleme ağlarile yapılır.

Boyanma: Tesisatın belli başlı yerleri münasip boyalarla boyanmak suretile civardaki binalara ve araziye uydurularak yapılır.

Sisleme: Sisleme vasıtaları ya sabit olarak gizlenecek tesisatı muayyen sahada çeşçevre kuşatmak üzere yerleştirilir. Ve tayyare hücumu zamanında rüzgâra göre o tesislerden sis yakılır. Yahut müteharrik sisleme olup tayyare hücumu zamanında rüzgâr istikametine göre yakılarak tesisat sislenir. Bunların yangın söndürme vasıtalarına benzeyen büyük ve küçükleri vardır.

Sisleme işi yalnız sislenmesi icap eden tesisatın bulunduğu mahdut sahaya inhisar etmeyip bu sahanın en az iki misli yerin sislenmesi takdirinde faide temin edileceği gö önünde tutulmalıdır. Yahut aynı tarzda müteaddit yerler sislenerek aldatılmalıdır.

Şehir veya kasabalardaki nüfusun seyrekleştirilmesi

171 - Papif korunma mecburiyetine tâbi şehir ve kasabalardan hava taarruzlarına er zinde maruz kalmak ihtimali olan yerlerdeki halk, hava taarruzlarına karşı pasif korunma nizamnamesinin 26 ncı maddesinde bildirildiği gibi seyrek leştirilebilir.

Seyrekleştirme; birinci derecede şehir veya kasabanın civarındaki bağ ve bahçe evlerine ve çiftliklere ve ikinci derecede en yakın köylere göndermek suretile yapılır.

Bu seyrekleştirme işinde şu esaslar göz önünde tutulmalıdır:

Bütün memurlarla pasif ve ve aktif korunma teşkillerinde ve askeri teşkilerde vazife alacak olanlar ve mahallin iktisadi hayatı için lâzım olan kimseler yerlerinde bırakılır.

Bunların haricinde kalan halktan şehir veya kasabanın en sık ve kalabalık yerlerinden ve tercihan nakil vasıtası olanlarla, malûller, ihtiyarlar, çocuklar, kadınlar, işsiz halk yakın köylere, çiftliklere, bağ ve bahçe evlerine taksim edilir.

Seyrekleştirme işinde lüzumu olan nakil vasıtaları ve gidecekleri yerlerde iaşe, ibate, mahrukat vesairenin mahalli pasif korunma komisvonlarınca hiç bir karışıklığa meydan vermemek için hazardan çok esaslı bir surette tesbit edilmesi ve plânlaştırılması lâzımdır.

Seyrekleştirme işinin Dahiliye Vekâletinden verilecek emir üzerine valiler veya kaymakamlar tarafından seferberliğe hazırlık kararında tatbik mevkiine konulması lâzımdır. seyrekleştirme işine başlamak zamanı Dahiliye Vekâleti ile Genelkurmay Başkanlığı arasında kararlaştırılır.

Bundan başka seferde hava hücumlarında çıkacak yangınlar neticesinde açıkta kalacak halkında nerelerde iskân edilecekleri pasif korunma komisyonlarınca yine hazardan tesbit edilerek plânlaştırılmalıdır.

172 - Hava taarruzlarına karşı pasif korunma nizamnamesindeki hükümlere dayanan bu talimatname Resmî Gazetede basıldığı günün ertesi gününden itibaren yürümeğe girer.

173 - Bu talimatnamenin hükümlerini İcra Vekilleri Heyeti yürütür. —Bitti—

Vakıflar Nizamnamesine ek 23-12-1937 tarihli Nizamnameye bazı maddeler ilâvesine dair Nizamname

Madde 1 - Vakıflarda intifa haklarının tesbit suretini gösteren 23-12-1937 tarihli nizamnamenin üçüncü maddesine aşağıdaki fıkra eklenmiştir:

(Kanunen veya filen hayrî bir hizmeti kalmamış veya mütevelliliği vakfedenlerin ferilerinden başkalarına şart edilmiş olduğundan dolayı Vakıflar Kanununun mer'iyetinden evvel mazbut vakıflar arasına alınan vakıfların alâkalılarına aid intifa hakları da beşinci ve müteakip maddeler hükümlerine göre hesap ve tahsis olunur.)

Madde 2 - Filen veya kanunen hayrî bir hizmeti kalmamasından dolayı Vakıflar Kanununun mer'iyetinden evvel veya sonra zaptolunan vakıflar da, altıncı madde mucibince tesbit edilecek intifa haklarına, bu vakıfların hayrî hizmeti kalmamış olan seneye tekaddüm eden üç senelik hesaplar esas tutulur.

Madde 3 - İntifa hakkının tesbitine esas tutulacak üç senelik varidat ve masraf hesabı bulunmayan vakıfların tahsise teakddüm eden bir yıllık iradları varidat ve bunun dörtte biri masraf addolunarak altıncı madde hükmü bu mikdarlara göre tatbik olunur.

Madde 4 - Devlet Şûrasınca görülmüş olan bu nizamname hükümleri Resmî Gazetede basıldığı günden itibaren yürümeye başlar.

Madde 5 - Bu nizamnamenin hükümlerini Başvekil yürütür.

İlân ve Abone

Yazı işleri için vilâyet Mektupçuluğuna müracaat edilir.

Matbaa işleriçin Matbaa Müdürlüğüne müracaat edilir

GAZETENİN SENELİĞİ

100 Kuruştur

İlânın satırı - 5 - kuruş
Teşekkür İlânı Satırı -10- K.
Günü geçen gazete - 5 - «
Haftası « « - 25 - «

Fazla Saatlerle Çalışma Nizamnamesi

Madde 1 - Fazla saatlerle çalışma, herhangi bir işte, memleketin ekonomik menfaatleri bakımından yahut mahiyetleri itibarile veya istihsal mikdarlarını mutat olan seviyenin yukarısına çıkarmağa ihtiyaçları dolayısile, İş Kanununun 35 inci maddesinin (A) fıkrası hükmünün dışında kalarak günlük çalışma müddetlerinin, muvakkat zamanlar için, o hükümden daha fazla hadlere artırılmasıdır.

Memleketin ekonomik menfaatleri bakımından fazla saatlerle çalışabilmesi keyfiyeti İktisad Vekâletinin, ve işin mahiyeti icabı veya istihsal ihtiyacı dolayısile fazla saatlerle çalışılabilmesi ise, her bir işyerinin bulunduğu mevkie göre, o sahada İş Kanunu tatbikatını teftiş ve takibe salâhiyetli olan makamın takdir ve tasvibine bağlıdır.

Madde 2 - Birinci maddenin ikinci fıkrası mucibince salâhiyetli makamca onaylanmış olan fazla saatlerle çalışmalar, ancak bu onaylama kâğıdında açıkca yazılı şart ve tarzlara göre ilgili işyerinin bütününe teşmil edilebileceği gibi bu işyerinin bazı kısımlarına da hasrolunabilir.

Bundan başka, işin yürütülmesine aid icaplar dolayısile vaki olacak talebe göre, fazla saatlerle çalışma keyfiyetinin işçiler arasından muayyen şahıslara veya muayyen gruplara mahsus olarak tatbikına dahi salahiyetli makam tarafından izin verilmesi caizdir.

Fazla saatlerle çalışma müsaadeleri istinat ettikleri sebeplerden başka hususat için kullanılamaz.

Madde 3 - Aşağıda sayılmış olan işlerde, İş Kanununun 35 inci maddesinin (B) ve (C) bendleri mucibince türlü işler hakkındaki nizamnameler veya genel emirlerle tesbit edilmiş bulunan günlük çalışma müddetlerinden fazla saatlerle çalışılması caiz değildir.

1 - Adı geçen kanunun 36 ıncı maddesine göre sağlık kaideleri bakımından günde ancak 8 saat veya daha az çalışılması lüzumu tesbit edilecek işlerde,

2 - Aynı kanunun 43 üncü maddesinin 1 numaralı fıkrasındaki tarife göre gece addedilen gün devresinde yürütülen işlerde. Günlük kanuni çalışma müddetinin yarısından fazlası gece devresine tesadüf ettiği takdirde, iş, «gece işi» sayılır. Şu kadarki bu surette gündüz işi sayılan çalışmalara ilâveten işbu nizamname mucibince tatbik edilen fazla çalışma saatlerinin kısmen veya tamamen gece devresinne cereyan etmesi tecviz edilebilir.)

3 - Maden ocakları işleri, kablo döşenmesi, kanalizasyon ve tünel inşaatı gibi yer altında veya su altında çalışılacak işlerde.

Madde 4 -

1 - Umumî Hıfzıssıhha Kanununun 173 üncü maddesinin ikinci fıkrası ile İş Kanununun 48 inci maddesi hükümlerince günde 8 saatten fazla çalıştırılmaları caiz olmayan 16 yaşını doldurmamış kız ve erkek çocuklar hakkında işbu kanuni çalışma müddetine ilâveten fazla saatlerle çalıştırma usulü tatbik edilemez.

II - Gerek iş mukavelesindeki şartlarla veya işyerinin dahili talimaenamesinde yazılı hükümlerle önceden, gerekse sonradan, fazla saatlerle çalışmaya muvafakatleri alınmış olan işçilerden sıhhatlerinin müsait olmadığı hekim raporu ile sabit olanlar, işbu muvafakatlerine müsteniden fazla çalışmaya icbar edilemezler.

Madde 5 - Kanunî günlük çalışma müddetine ilâveten yapılacak fazla çalışmalar günde en çok üç saat olabilir.

Fazla saatlerin hesabında, yarım saatten az olan müddetler yarım saat, fazlası ise bir saat sayılır.

Fazla çalışma saatleri ile çalışılacak günlerin yekûnu bir takvim yılında doksan iş gününü geçemez, Muayyen bir takvim yılı içinde kullanılmak üzere istihsal edilen fazla saatlerle çalışma müsaadesi o takvim yılı içinde kullanılmazsa sukut eder.

Madde 6 - Normal çalışma müddetinin hitamından sonra fazla saatlerle çalışma başlanmazdan önce bir dinlenme fasılası verildiği takdirde bu dinlenme müddeti fazla saatlerle çalışma müddeti içinde sayılmaz.

Ancak bu fasılanın müddeti, fazla çalışmanın salâhiyetli makamca onaylanması sırasında tesbit edilir.

Madde 7 - Her bir fazla saat çalışma için verilecek ücret, normal çalışma ücretinin saat başına düşen mikdarının yüzde 25 den yüzde 50 ye kadar yükseltilmesi suretile ödenir. Bu nisbetin tayininde işverenlerle işçiler serbestçe anlaşırlar.

Hava Taarruzlarına Karşı Pasif Korunma Talimatnamesi

— Geçen sayıdan artan —

c) Şehir veya kasaba içinde kalmak zarureti hasıl olursa hayvanlar yol üzerinde ve yol kavuşak yerlerinde olmamak şartile yol kenarında veya sair münasip bir yerde sıkıca bağlanır. Ve mevcud ise gaza karşı üzerlerine kauçuk örtü örtülür. Ayaklarına kauçuk ayakkabı, getir, çizme geçirilir. Getir bulunmadığı takdirde kısa bir zaman için vernik, katran veya keten yağına batırılmış bez veya çuvallarla alttan yukarıya kadar ayakları ve bacakları sarılı,ı Ve hoyvana maskesi takılır. Maske yok ise yem torbasının içerisine ıslak ot veya saman ve ıslatmak kabil değilse kuru ot veya saman, yosun ve benzerlerile doldurularak sım sıkı hayvanın başına takılır.

Maske takılı olan hayvan yürümek mecburiyetinde ise adeta ile yürütülür. Süratli yürütülecek olursa boğulmak tehlikesi vardır. Boğaz, burun ve teneffüs hastalıkları olan hayvanlara maske takılmaz. (Hayvanların ve hayvanlardan husule gelen yiyecek maddelerinin korunmasına dair talimatnamenin 13 : 16 maddeleri).

d) Biniciler şehir veya kasaba dışında bir hava hücumu tehlikesine maruz kalırlarsa yine aynı sebeble etrafta münasip yerlere gizlenmeğe, hendeklerde ve göllerden istifadeye çalışırlar.

164 - Nakil vasıtalarının hareket tarzı:

a) Hayvan koşulu nakil vesıtaları (arabalar): Şehir ve kasaba içinde alârm işareti ile beraber araba yol ağızları olmamak ve yolu kapatmamak suretile evlerin veya sokakların kenarında veya başka münasip bir yerde durdurulup hayvanlar sökülmeli, varsa maskeleri takılmalı ve gazdan koruyucu örtüleri örtülmelidir. Maskeleri yoksa 163 üncü maddenin «C» fıkrasında söylenildiği gibi yem torbalarının içerisine ıslatılmış saman, ot doldurulacak ve ıslatmak kabil değilse yem torbaları kuru ot, saman, yosun ya benzerleri ile doldurularak sım sıkı hayvanın başına bağlanmalı ve hayvanların yularları arabanın halkalarına veya arabanın yan tarafındaki münasip yerlere bağlanarak hayvanların arkaları bina duvarına gelmek üzere araba bina arasına alınmalıdır ki patlama dehşetile hayvanlar arabayı alıp kaçmasın ve araba ile hinalar arasında parçalara karşı siperlenmiş bulunsun.

Bu tarzda bağlanmak mümkün olmadığı takdirde hayvanlar münasip yerlere sıkıca bağlanmalıdır.

Nakil vasıtaları şehir veya kasabanın dışında iseler hava tehlikesi halinde geniş mesafelerle yürümeli ve tayyareler gelmekte olduğu işidilince mümkünse yol dışına çıkarak hendeklerden, ağaçlardan ve gölgeli yerlerden istifade etmeli, mümkün değilse yol üzerinde geniş mesafelerle durmalıdır. (Hayvanların ve hayvanlardan husule gelen yiyecek maddelerinin korunmasına dair talimatname Madde - 17)

b) Motörlü nakil vasıtaları ve tramvaylar:

Alârm işareti ile beraber içindeki halkı şehir veya kasabanın münasip yerinde (sığınağa yakın bir yerde) indirerek kendi yerlerine giderler. Tramvaylar oldukları yerde kalırlar. Kendi yerlerine veya sığınaklarına yetişemeyen motörlü nakil vasıtaları dört yol ağzını ve sokak başlarına, büyük tesisat kapılarının önlerini ve havuz, çeşme ve yangın musluklarının bulundukları yerleri kapamayacak surette yolun kenarında dururlar. İdare edenleri en yakın sığınaklara giderler. Veya 161 inci maddede bildirildiği veçhile hareket ederler. Yollar pasif korunma teşkillerinin ve vasıtalarının gelip geçmeleri için daima serbest bırakılmalıdır. Bu yüzden alârm esnasında sıkı bir seyir ve sefer intizamı tesis etmek lâzımdır.

c) Garlarda bulunan trenlerdeki yocular ya gar sığınaklarına veya civardaki sığınaklara giderler. Harekete hazır bulunan trenler yol açıksa hemen garı terk ederek şehir veya kasaba haricinde serbest bir hat üzerinde durur. Veyahut istasyon civarında tünel veya yarma varsa oraya girip dururlar.

Gara yaklaşmakta olan trenler de yine aynı suretle şehir veya kasaba haricinde ve köprü civarı olmamakşartile dururlar.

165 - Alârm haberile tayyare hücumu bitti haberlerinde halkın ve nakil vasıtalarının hareket tarzları. hazardan mahalli pasif korunma komisyonları tarafından yapılacak talimatla tesbit edilmeli ve bunlar halka tebliğ edilmelidir.

Pasif korunma teşkillerinin ve resmî ve hususî daire ve müesseselerin ve fabrikaların hava hücumu tehlikesi, alârm, tayyare hücumu bitti haberlerinde neler yapacakları ve nasıl hareket edecekleri aid olduğu daire ve müessese ve fabrikalarca hazardan yapılacak talimatlarla tesbit edilmelidir.

Alârm esnasında emniyet ve inzibat tedbirleri

166 - Hava taarruzları esnasında ve hususile alârm esnasında emniyet ve inzibat işleri ehemmiyet kesb edeceğinden hava taarruzlarına karşı pasif korunma nizamnamesinin polis ve polise yardımcı teşkiller bahsının 71 inci maddesinde bildirilen vazifelerin yapılabilmesi için polis ve jandarma tarafından çok esaslı hazırlıkların yapılmasına ve ciddi tedbirlerin alınmasına ihtiyaç vardır.

Seferde hava korunması bakımından zuhur edecek inzibata ait işler hakkında alınacak tedbirler, vali ile mıntıka veya mevki hava müdafaa komutanı arasında tesbit olunmalıdır.

Alârm esnasında tenha kalacak olan çarşı ve mahallelerde muzır kimselerin faaliyetine meydan verilmemek için yaya, bisikletli ve motosikletli devriyeler gezdirilmelidir. Bu devriyeler geceleyin daha sıklaştırılmalıdır. Gece ve gündüz alârm esnasında sokaklarda ve mahalle aralarında lüzumsuz dolaşınlar hakkında kanuni muamele yapılır. Bu devriyeler aynı zamanda gözcülerin görmemiş oldukları muhtelif bombaların binalarda veya mahallelerde yaptıkları tahribatı da görüp bildirirler. Bu maksadla ayrıca devriyeler de çıkarılabilir.

167 - Mevkiin koruma âmiri, tayyare hücumu bitti haberinden sonra vukuatı gösteren raporu ve ihtiyaçlarını telefon telgraf ile ve yakın yerlerde yazılı olarak hava müdafaa mıntıka veya mevkiin hava müdafaa komutanına bildirir.

Patlamayan bombalara ve gazlanan yerlere karşı yapılacak muamele

168 - Hangi cinsten olursa olsun bir yere düşen veya patlamayan bombalara katiyen el sürmemelidir. Bu gibi bombalar derhal mevkiin korunma âmirliğine veya patlamayan bombaları kaldırma teşkillerine haber verilir ve onlar tarafından kaldırılır veya imha edilir.

Bomba kaldırıncaya kadar bombanın bulunduğu yer polis veya jandarma tarafından ip veya diğer vasıtalarla çevrilir. Ve bir levha ile işaret edilerek halkın ve nakil vasıtalarının yaklaşmamen edilir.

169 - Gazlanan yerler, gaz temizleme teşkilleri tarafından temizlenineeye kadar halkın ve nakil vasıtalarının oralarda gezinmesi men edilir. Ve bu gibi tehlikeli yerlerin etrafı aynı veçhile çevrilerek (dikkat iperit vardır.... Tarihinde gazlanmıştır) diye levhalar asılır. (Madde - 92 B fıkrası)

Yıkılmağa meyyal bina ve divarlar civarında ve elektriklenme tehlikesi olan yerlerde onarılıncaya kadar yine halkın ve nakil vasıtalarının gelip geçmesi yasak edilir.

GİZLEME

170 - Hava taarruzlarına karşı Pasif korunma Nizamnamesinin 25 inci maddesinde sözü geçen fabrika, istasyon vesair mühim tesisler aşağıda yazılı usullerle gizlenebilir:

a) karartma'

b) Üzerini örtme, boyama ağaçlandırma,

c) Şeklini değiştirerek göze çapmayacak hale getirme.

d) Sahte tesisler.

e) Sisleme.

Karartma : Gece gizlenmesi istenilen tesisatın ışıkları söndürülerek veya başka yerde ışık göstermek suretile yapılır.

Örtme: Gizleme ağlarile yapılır.

Boyanma: Tesisatın belli başlı yerleri münasip boyalarla boyanmak suretile civardaki binalara ve araziye uydurularak yapılır.

Sisleme: Sisleme vasıtaları ile sabit olarak gizlenecek tesisat muayyen sahada çeşçevre kaplatmak üzere yerleştirilir. Ve tayyare hücumu zamanında rüzgâra göre o tesislerden sis yapılır. Yahut müteharrik sisleme olup tayyare hücumu zamanında rüzgâr istikametine göre yapılarak tesisat sislenir. Bunların yangın söndürme vasıtalarına benzeyen büyük ve küçükleri vardır.

Sisleme işi yalnız sislenmesi icap eden tesisatın bulunduğu mahdut sahaya inhisar etmeyip bu sahanın en az iki misli yerin sislenmesi takdirinde faide temin edileceği gö önünde tutulmalıdır. Yahut aynı tarzda müteaddit yerler sislenerek aldatılmalıdır.

Şehir veya kasabalardaki nüfusun seyrekleştirilmesi

171 - Papif korunma mecbu

iyetine tâbi şehir ve kasabalar hava taarruzlarına er zinde maruz kalmak ihtimali olan yerlerdeki halk, hava taarruzlarına karşı pasif korunma nizamnamesinin 26 ncı maddesinde bildirildiği gibi seyrekleştirilebilir.

Seyrekleştirme; birinci derecede şehir veya kasabanın civarındaki bağ ve bahçe evlerine ve çiftliklere ve ikinci derecede en yakın köylere göndermek suretile yapılır.

Bu seyrekleştirme işinde şu esaslar göz önünde tutulmalıdır:

Bütün memurlarla pasif ve aktif korunma teşkillerinde ve askeri teşkilerde vazife alacak olanlar ve mahallin iktisadi hayatı için lâzım olan kimseler yerlerinde bırakılır.

Bunların haricinde kalan halktan şehir veya kasabanın en sık ve kalabalık yerlerinden ve tercihan nakil vasıtası olanlarla, malûller, ihtiyarlar, çocuklar, kadınlar, işsiz halk yakın köylere, çiftliklere, bağ ve bahçe evlerine taksim edilir.

Seyrekleştirme işinde lüzumu olan nakil vasıtaları ve gidecekleri yerlerde iaşe, ibate, mühimmat vesairenin mahalli pasif korunma komisvonlarınca hiç bir karışıklığa meydan verme mek için hazardan çok esaslı bir surette tesbit edilmesi ve plânlaştırılması lâzımdır.

Seyrekleştirme işinin Dahiliye Vekâletinden verilecek emir üzerine valiler veya kaymakamlar tarafından seferberliğe hazırlık kararında tatbik mevkiine konulması lâzımdır. seyrekleştirme işine başlamak zamanı Dahiliye Vekâleti ile Genelkurmay Başkanlığı arasında kararlaştırılır.

Bundan başka seferde hava hücumlarında çıkacak yangınlar neticesinde açıkta kalacak halkın da nerelerde iskân edilecekleri pasif korunma komisyonlarınca yine hazardan tesbit edilerek plânlaştırılmalıdır.

172 - Hava taarruzlarına karşı pasif korunma nizamnamesindeki hükümlere dayanan bu talimatname Resmî Gazetede basıldığı günün ertesi gününden itibaren yürümeğe girer.

173 - Bu talimatnamenin hükümlerini İcra Vekilleri Heyeti yürütür. —Bitti—

Vakıflar Nizamnamesine ek 23-12-1937 tarihli Nizamnameye bazı maddeler ilâvesine dair Nizamname

Madde 1 - Vakıflarda intifa haklarının tesbit suretini gösteren 23-12-1937 tarihli nizamnamenin üçüncü maddesine aşağıdaki fıkra eklenmiştir:

(Kanunen veya filen hayrî bir hizmeti kalmamış veya mütevelliliği vakfedenlerin ferilerinden başkalarına şart edilmiş olduğundan dolayı Vakıflar Kanununun mer'iyetinden evvel mazbut vakıflar arasına alınan vakıfların alâ kalılarına aid intifa hakları da beşinci ve müteakip maddeler hükümlerine göre hesap ve tahsis olunur.)

Madde 2 - Filen veya kanunen hayrî bir hizmeti kalmamasından dolayı Vakıflar Kanununun mer'iyetinden evvel veya sonra zaptolunan vakıflar da, altıncı madde mucibince tesbit edilecek intifa haklarına, bu vakıfların hayrî hizmeti kalmamış olan seneye tekaddüm eden üç senelik hesaplar esas tutulur.

Madde 3 - İntifa hakkının tesbitine esas tutulacak üç senelik varidat ve masraf hesabı bulunmayan vakıfların tahsise teakddüm eden bir yıllık iradları varidat ve bunun dörtte biri masraf addolunarak altıncı madde hükmü bu mikdarlara göre tatbik olunur.

Madde 4 - Devlet Şûrasınca görülmüş olan bu nizamnamenin hükümleri Resmî Gazetede basıldığı günden itibaren yürümeye başlar.

Madde 5 - Bu nizamnamenin hükümlerini Başvekil yürütür.

İlân ve Abone

Yazı işleri için vilâyet Mektupçuluğuna müracaat edilir.

Matbaa işleticin Matbaa Müdürlüğüne müracaat edilir.

GAZETENİN SENELİĞİ

100 Kuruştur

İlânın satırı - 5 - kuruş
Teşekkür İlânı Satırı -10- K.
Günü geçen gazete - 5 - «
Haftası « « - 25 - «

Fazla Saatlerle Çalışma Nizamnamesi

Madde 1 - Fazla saatlerle çalışma, herhangi bir işte, memleketin ekonomik menfaatleri bakımından yahut mahiyetleri itibarile veya istihsal mikdarlarını mutat olan seviyenin yukarısına çıkarmağa ihtiyaçları dolayısile, İş Kanununun 35 inci maddesinin (A) fıkrası hükmünün dışında kalarak günlük çalışma müddetlerinin, muvakkat zamanlar için, o hükümden daha fazla hadlere artırılmasıdır.

Memleketin ekonomik menfaatleri bakımından fazla saatlerle çalışabilmesi keyfiyeti İktısad Vekâletinin, ve işin mahiyeti icabı veya istihsal ihtiyacı dolayısile fazla saatlerle çalışılabilmesi ise, her bir işyerinin bulunduğu mevkie göre, o sahada İş Kanunu tatbikatını teftiş ve takibe salâhiyetli olan makamın takdir ve tasvibine bağlıdır.

Madde 2 - Birinci maddenin ikinci fıkrası mucibince salâhiyetli makamca onaylanmış olan fazla saatlerle çalışmalar, ancak bu onaylama kâğıdında açıkca yazılı şart ve tarzlara göre ilgili işyerinin bütününe teşmil edilebileceği gibi bu işyerinin bazı kısımlarına da hasrolunabilir.

Bundan başka, işin yürütülmesine aid icaplar dolayısile vaki olacak talebe göre, fazla saatlerle çalışma keyfiyetinin işçiler arasından muayyen şahıslara veya muayyen gruplara mahsus olarak tatbikına dahi salahiyetli makam tarafından izin verilmesi caizdir.

Fazla saatlerle çalışma müsaadeleri istinat ettikleri sebeplerden başka hususat için kullanılamaz.

Madde 3 - Aşağıda sayılmış olan işlerde, İş Kanununun 35 inci maddesinin (B) ve (C) bendleri mucibince türlü işler hakkındaki nizamnameler veya genel emirlerle tesbit edilmiş bulunan günlük çalışma müddetlerinden fazla saatlerle çalışılması caiz değildir.

1 - Adı geçen kanunun 36 ıncı maddesine göre sağlık kaideleri bakımından günde ancak 8 saat veya daha az çalışılması lüzumu tesbit edilecek işlerde,

2 - Aynı kanunun 43 üncü maddesinin 1 numaralı fıkrasındaki tarife göre gece addedilen gün devresinde yürütülen işlerde. Günlük kanuni çalışma müddetinin yarısından fazlası gece devresine tesadüf ettiği takdirde, iş, «gece işi» sayılır. Şu kadarki bu suretle gündüz işi sayılan çalışmalara ilâveten işbu nizamname mucibince tatbik edilen fazla çalışma saatlerinin kısmen veya tamamen gece devresinne cereyan etmesi tecviz edilebilir.)

3 - Maden ocakları işleri, kablo döşenmesi, kanalizasyon ve tünel inşaatı gibi yer altında veya su altında çalışılacak işlerde.

Madde 4 -

1 - Umumî Hıfzıssıhha Kanununun 173 üncü maddesinin ikinci fıkrası ile İş Kanununun 48 inci maddesi hükümlerince günde 8 saatten fazla çalıştırılmaları caiz olmayan 16 yaşını doldurmamış kız ve erkek çocuklar hakkında işbu kanuni çalışma müddetine ilâveten fazla saatlerle çalıştırma usulü tatbik edilemez.

II - Gerek iş mukavelesindeki şartlarla veya işyerinin dahili talimaenamesinde yazılı hükümlerle önceden, gerekse sonradan, fazla saatlerle çalışmaya muvafakatleri alınmış olan işçilerden sıhhatlerinin müsait olmadığı hekim raporu ile sabit olanlar, işbu muvafakatlerine müsteniden fazla çalışmaya icbar edilemezler.

Madde 5 - Kanuni günlük çalışma müddetine ilâveten yapılacak fazla çalışmalar günde en çok üç saat olabilir.

Fazla saatlerin hesabında, yarım saatten az olan müddetler yarım saat, fazlası ise bir saat sayılır.

Fazla çalışma saatleri ile çalışılacak günlerin yekûnu bir takvim yılında doksan iş gününü geçemez, Muayyen bir takvim yılı içinde kullanılmak üzere istihsal edilen fazla saatlerle çalışma müsaadesi o takvim yılı içinde kullanılmazsa sukut eder.

Madde 6 - Normal çalışma müddetinin hitamından sonra fazla saatlerle çalışma başlanmazdan önce bir dinlenme fasılası verildiği takdirde bu dinlenme müddeti fazla saatlerle çalışma müddeti içinde sayılmaz.

Ancak bu fasılanın müddeti, fazla çalışmanın salâhiyetli makamca onaylanması sırasında tesbit edilir.

Madde 7 - Her bir fazla saat çalışma için verilecek ücret, normal çalışma ücretinin saat başına düşen mikdarının yüzde 25 den yüzde 50 ye kadar yükseltilmesi suretile ödenir. Bu nisbetin tayininde işverenlerle işçiler serbestçe anlaşırlar.

Hava Taarruzlarına Karşı Pasif Korunma Talimatnamesi

— Geçen sayıdan artan —

c) Şehir veya kasaba içinde kalmak zarureti hasıl olursa hayvanlar yol üzerinde ve yol kavuşak yerlerinde olmamak şartile yol kenarında veya sair münasip bir yerde sıkıca bağlanır. Ve mevcud ise gaza karşı üzerlerine kauçuk örtü örtülür. Ayaklarına kauçuk ayakkabı, getir, çizme geçirilir. Getir bulunmadığı takdirde kısa bir zaman için vernik, katran veya keten yağına batırılmış bez veya çuvallarla baştan yukarıya kadar ayakları ve bacakları sarılı,ı Ve hayvana maskesi takılır. Maske yok ise yem torbasının içerisine ıslak ot veya saman ve ıslatmak kabil değilse kuru ot veya saman, yosun ve benzerlerile doldurularak sım sıkı hayvanın başına takılır.

Maske takılı olan hayvan yürümek mecburiyetinde ise adeta ile yürütülür. Süratli yürütülecek olursa boğulmak tehlikesi vardır. Boğaz, burun ve tenefüs hastalıkları olan hayvanlara maske takılmaz. (Hayvanların ve hayvanlardan husule gelen yiyecek maddelerinin korunmasına dair talimatnamenin 13 : 16 maddeleri).

d) Biniciler şehir veya kasaba dışında bir hava hücumu tehlikesine maruz kalırlarsa yine aynı sebeble etrafta münasip yerlere gizlenmeğe, hendeklerde ve göl geliklerden istifadeye çalışırlar.

164 - Nakil vasıtalarının hareket tarzı:

a) Hayvan koşulu nakil vesıtaları (arabalar): Şehir ve kasaba içinde alârm işareti ile beraber araba yol ağızları olmamak ve yolu kapatmamak suretile evlerin veya sokakların kenarında veya başka münasip bir yerde durdurulup hayvanlar sökülmeli, varsa maskeleri takılmalı ve gazdan koruyucu örtüleri örtülmelidir. Maskeleri yoksa 163 üncü maddenin «C» fıkrasında söylenildiği gibi yem torbalarının içerisine ıslatılmış saman, ot doldurulacak ve ıslatmak kabil değilse yem torbaları kuru ot, saman, yosun ya benzerleri ile doldurularak sım sıkı hayvanın başına bağlanmalı ve hayvanların yuları arabanın halkalarına veya arabanın yan tarafındaki münasip yerlere bağlanarak hayvanların arkaları bina duvarına gelmek üzere araba bina arasına alınmalıdır ki patlama dehşetile hayvanlar arabayı alıp kaçmasın ve araba ile hinalar arasında parçalara karşı siperlenmiş bulunsun.

Bu tarzda bağlanmak mümkün olmadığı takdirde hayvanlar münasip yerlere sıkıca bağlanmalıdır

Nakil vasıtaları şehir veya kasabanın dışında iseler hava tehlikesi halinde geniş mesafelerle yürümeli ve tayyareler gelmekte olduğu işidilince mümkünse yol dışına çıkarak hendeklerden, ağaçlardan ve gölgeli yerlerden istifade etmeli, mümkün değilse yol üzerinde geniş mesafelerle durmalıdır. (Hayvanların ve hayvanlardan husule gelen yiyecek maddelerinin korunmasına dair talimatname Madde - 17)

b) Motörlü nakil vasıtaları ve tramvaylar:

Alârm işareti ile beraber içindeki kalkı şehir veya kasabanın münasip yerinde (sığınağa yakın bir yerde) indirerek kendi yerlerine giderler. Tramvaylar oldukları yerde kalırlar. Kendi yerlerine veya sığınaklarına yetişemeyen motörlü nakil vasıtaları dört yol ağzını ve sokak başlarına, büyük tesisat kapılarının önlerini ve havuz, çeşme ve yangın musluklarının bulundukları yerleri kapamayacak surette yolun kenarında dururlar. İdare edenleri en yakın sığınaklara giderler. Veya 161 inci maddede bildirildiği veçhile hareket ederler. Yollar pasif korunma teşkilerinin ve vasıtalarının gelip geçmeleri için daima serbest bırakılmalıdır. Bu yüzden alârm esnasında sıkı bir seyir ve sefer intizamı tesis etmek lâzımdır.

c) Garlarda bulunan trenlerdeki yocular ya gar sığınaklarına veya civardaki sığınaklara giderler. Harekete hazır bulunan trenler yol açıksa hemen garı terk ederek şehir veya kasaba haricinde serbest bir hat üzerinde durur. Veyahut istasyon civarında tünel veya yarma varsa oraya girip dururlar.

Gara yaklaşmakta olan trenler de yine aynı suretle şehir veya kasaba haricinde ve köprü civarı olmamakşartile dururlar.

165 - Alârm haberile tayyare hücumu bitti haberlerinde halkın ve nakil vasıtalarının hareket tarzları. hazardan mahallî pasif korunma komisyonları tarafından yapılacak talimatla tesbit edilmeli ve bunlar halka tebliğ edilmelidir.

Pasif korunma teşkillerinin ve resmî ve hususî daire ve müesseselerin ve fabrikaların hava hücumu tehlikesi, alârm, tayyare hücumu bitti haberlerinde neler yapacakları ve nasıl hareket edecekleri aid olduğu daire ve müessese ve fabrikalarca hazardan yapılacak talimatlarla tesbit edilmelidir.

Alârm esnasında emniyet ve inzibat tedbirleri

166 - Hava taarruzları esnasında ve hususile alârm esnasında emniyet ve inzibat işleri ehemmiyet kesb edeceğinden hava taarruzlarına karşı pasif korunma nizamnamesinin polis ve polise yardımcı teşkiller bahsının 71 inci maddesinde bildirilen vazifelerin yapılabilmesi için polis ve jandarma tarafından çok esaslı hazırlıkların yapılmasına ve ciddî tedbirlerin alınmasına ihtiyaç vardır.

Seferde hava korunması bakımından zuhur edecek inzibata ait işler hakkında alınacak tedbirler, vali ile mıntıka veya mevki hava müdafaa komutanı arasında tesbit olunmalıdır.

Alârm esnasında tenha kalacak olan çarşı ve mahallelerde muzır kimselerin faaliyetine meydan verilmemek için yaya, bisikletli ve motosikletli devriyeler gezdirilmelidir. Bu devriyeler geceleyin daha sıklaştırılmalıdır. Gece ve gündüz alârm esnasında sokaklarda ve mahalle aralarında lüzumsuz dolaşınlar hakkında kanunî muamele yapılır. Bu devriyeler aynı zamanda gözcülerin görmemiş oldukları muhtelif bombaların binalarda veya mahallelerde yaptıkları tahribatı da görüp bildirirler. Bu maksadla ayrıca devriyeler de çıkarılabilir.

167 - Mevkiin koruma âmiri, tayyare hücumu bitti haberinden sonra vukuatı gösteren raporu ve ihtiyaçlarını telefon telgraf ile ve yakın yerlerde yazılı olarak hava müdafaa mıntaka veya mevkiin hava müdafaa komutanına bildirir.

Patlamayan bombalara ve gazlanan yerlere karşı yapılacak muamele

168 - Hangi cinsten olursa olsun bir yere düşen veya patlamayan bombalara katiyen el sürmemelidir. Bu gibi bombalar derhal mevkiin korunma âmirliğine veya patlamayan bombaları kaldırma teşkillerine haber verilir ve onlar tarafından kaldırılır veya imha edilir.

Bomba kaldırıncaya kadar bombanın bulunduğu yer polis veya jandarma tarafından ip veya diğer vasıtalarla çevrilir. Ve bir levha ile işaret edilerek halkın ve nakil vasıtalarının yaklaşmaması men edilir.

169 - Gazlanan yerler, gaz temizleme teşkilleri tarafından temizlenınceye kadar halkın ve nakil vasıtalarının oralarda gezinmesi men edilir. Ve bu gibi tehlikeli yerlerin etrafı aynı veçhile çevrilerek (dikkat iperit vardır.... Tarihinde gazlanmıştır) diye levhalar asılır. (Madde - 92 B fıkrası)

Yıkılmağa meyyal bina ve divarlar civarında ve elektriklenme tehlikesi olan yerlerde onarılıncaya kadar yine halkın ve nakil vasıtalarının gelip geçmesi yasak edilir.

GİZLEME

170 - Hava taarruzlarına karşı Pasif korunma Nizamnamesinin 25 inci maddesinde sözü geçen fabrika, istasyon vesair mühim tesisler aşağıda yazılı usullerle gizlenebilir:

a) karartma'

b) Üzerini örtme, boyama, ağaçlandırma,

c) Şeklini değiştirerek göz çapmayacak hale getirme.

d) Sahte tesisler.

e) Sisleme.

Karartma : Gece gizlenmesi istenilen tesisatın ışıkları söndürülerek veya başka yerde ışık göstermek suretile yapılır.

Örtme: Gizleme ağlarile yapılır.

Boyanma: Tesisatın belli başlı yerleri münasip boyalarla boyanmak suretile civardaki binalara ve araziye uydurularak yapılır.

Sisleme: Sisleme vasıtaları ile sabit olarak gizlenecek tesisat muayyen sahada çeşçevre kaşatmak üzere yerleştirilir. Ve tayyare hücumu zamanında rüzgâra göre o tesislerden sis yapılır. Yahut müteharrik sisleme olup tayyare hücumu zamanında rüzgâr istikametine göre yapılarak tesisat sislenir. Bunların yangın söndürme vasıtalarına benzeyen büyük ve küçükleri vardır.

Sisleme işi yalnız sislenmesi icap eden tesisatın bulunduğu mahdut sahaya inhisar etmeyip bu sahanın en az iki misli yerin sislenmesi takdirinde faide temin edileceği göz önünde tutulmalıdır. Yahut aynı tarzda müteaddit yerler sislenerek aldatılmalıdır.

Şehir veya kasabalardaki nüfusun seyrekleştirilmesi

171 - Papif korunma mec

yetine tâbi şehir ve kasabalar hava taarruzlarına er zinde maruz kalmak ihtimali olan yerlerdeki halk, hava taarruzlarına karşı pasif korunma nizamnamesinin 26 ncı maddesinde bildirildiği gibi seyrek leştirilebilir.

Seyrekleştirme; birinci derecede şehir veya kasabanın civarındaki bağ ve bahçe evlerine ve çiftliklere ve ikinci derecede en yakın köylere göndermek suretile yapılır.

Bu seyrekleştirme işinde şu esaslar göz önünde tutulmalıdır:

Bütün memurlarla pasif ve ve aktif korunma teşkillerinde ve askerî teşkilerde vazife alacak olanlar ve mahallin iktisadî hayatı için lâzım olan kimseler yerlerinde bırakılır.

Bunların haricinde kalan halktan şehir veya kasabanın en sık ve kalabalık yerlerinden ve tercihan nakil vasıtası olanlarla, malûller, ihtiyarlar, çocuklar, kadınlar, işsiz halk yakın köylere, çiftliklere, bağ ve bahçe evlerine taksim edilir.

Seyrekleştirme işinde lüzumu olan nakil vasıtaları ve gidecekleri yerlerde iaşe, ibate, mahrukat vesairenin mahallî pasif korunma komisvonlarınca hiç bir karışıklığa meydan vermemek için hazardan çok esaslı bir surette tesbit edilmesi ve plânlaştırılması lâzımdır.

Seyrekleştirme işinin Dahiliye Vekâletinden verilecek emir üzerine valiler veya kaymakamlar tarafından seferberliğe hazırlık kararında tatbik mevkiine konulması lâzımdır. seyrekleştirme işine başlamak zamanı Dahiliye Vekâleti ile Genelkurmay Başkalığı arasında kararlaştırılır.

Bundan başka seferde hava hücumlarında çıkacak yangınlar neticesinde açıkta kalacak halkın da nerelerde iskân edilecekleri pasif korunma komisyonlarınca yine hazardan tesbit edilerek plânlaştırılmalıdır.

172 - Hava taarruzlarına karşı pasif korunma nizamnamesindeki hükümlere dayanan bu talimatname Resmi Gazetede basıldığı günün ertesi gününden itibaren yürümeğe girer.

173 - Bu talimatnamenin hükümlerini İcra Vekilleri Heyeti yürütür. —Bitti—

Vakıflar Nizamnamesine ek 23-12-1937 tarihli Nizamnameye bazı maddeler ilâvesine dair Nizamname

Madde 1 - Vakıflarda intifa haklarının tesbit suretini gösteren 23-12-1937 tarihli nizamnamenin üçüncü maddesine aşağıdaki fıkra eklenmiştir:

(Kanunen veya filen hayrî bir hizmeti kalmamış veya mütevelliliği vakfedenlerin ferilerinden başkalarına şart edilmiş olduğundan dolayı Vakıflar Kanununun mer'iyetinden evvel mazbut vakıflar arasına alınan vakıfların alâkalılarına aid intifa hakları da beşinci ve müteakip maddeler hükümlerine göre hesap ve tahsis olunur.)

Madde 2 - Filen veya kanunen hayrî bir hizmeti kalmamasından dolayı Vakıflar Kanununun mer'iyetinden evvel veya sonra zaptolunan vakıflar da, altıncı madde mucibince tesbit edilecek intifa haklarına, bu vakıfların hayrî hizmeti kalmamış olan seneye tekaddüm eden üç senelik hesaplar esas tutulur.

Madde 3 - İntifa hakkının tesbitine esas tutulacak üç senelik varidat ve masraf hesabı bulunmayan vakıfların tahsise teakdüm eden bir yıllık iradları varidat ve bunun dörtte biri masraf addolunarak altıncı madde hükmü bu mikdarlara göre tatbik olunur.

Madde 4 - Devlet Şûrasınca görülmüş olan bu nizamname hükümleri Resmî Gazetede basıldığı günden itibaren yürümeye başlar.

Madde 5 - Bu nizamnamenin hükümlerini Başvekil yürütür.

İlân ve Abone

Yazı işleri için vilâyet Meklupçuluğuna müracaat edilir

Matbaa işleri için Matbaa Müdürlüğüne müracaat edilir

GAZETENİN SENELİĞİ

100 Kuruştur

İlânın satırı - 5 - kuruş
Teşekkür İlânı Satırı -10- K.
Günü geçen gazete - 5 - «
Haftası « « - 25 - «

Fazla Saatlerle Çalışma Nizamnamesi

Madde 1 - Fazla saatlerle çalışma, herhangi bir işte, memleketin ekonomik menfaatleri bakımından yahut mahiyetleri itibarile veya istihsal mikdarlarını mutat olan seviyenin yukarısına çıkarmağa ihtiyaçları dolayısile, İş Kanununun 35 inci maddesinin (A) fıkrası hükmünün dışında kalarak günlük çalışma müddetlerinin, muvakkat zamanlar için, o hükümden daha fazla hadlere artırılmasıdır.

Memleketin ekonomik menfaatleri bakımından fazla saatlerle çalışabilmesi keyfiyeti İktisad Vekâletinin, ve işin mahiyeti icabı veya istihsal ihtiyacı dolayısile fazla saatlerle çalışılabilmesi ise, her bir işyerinin bulunduğu mevkie göre, o sahada İş Kanunu tatbikatını teftiş ve takibe salâhiyetli olan makamın takdir ve tasvibine bağlıdır.

Madde 2 - Birinci maddenin ikinci fıkrası mucibince salâhiyetli makamca onaylanmış olan fazla saatlerle çalışmalar, ancak bu onaylama kâğıdında açıkca yazılı şart ve tarzlara göre ilgili işyerinin bütününe teşmil edilebileceği gibi bu işyerinin bazı kısımlarına da hasrolunabilir.

Bundan başka, işin yürütülmesine aid icaplar dolayısile vaki olacak talebe göre, fazla saatlerle çalışma keyfiyetinin işçiler arasından muayyen şahıslara veya muayyen gruplara mahsus olarak tatbikına dahi salâhiyetli makam tarafından izin verilmesi caizdir.

Fazla saatlerle çalışma müsaadeleri istinat ettikleri sebeplerden başka hususat için kullanılamaz.

Madde 3 - Aşağıda sayılmış olan işlerde, İş Kanununun 35 inci maddesinin (B) ve (C) bendleri mucibince türlü işler hakkındaki nizamnameler veya genel emirlerle tesbit edilmiş bulunan günlük çalışma müddetlerinden fazla saatlerle çalışılması caiz değildir.

1 - Adı geçen kanunun 36 ıncı maddesine göre sağlık kaideleri bakımından günde ancak 8 saat veya daha az çalışılması lüzumu tesbit edilecek işlerde,

2 - Aynı kanunun 43 üncü maddesinin 1 numaralı fıkrasındaki tarife göre gece addedilen gün devresinde yürütülen işlerde. Günlük kanuni çalışma müddetinin yarısından fazlası gece devresine tesadüf ettiği takdirde, iş, «gece işi» sayılır. Şu kadarki bu suretle gündüz işi sayılan çalışmalara ilâveten işbu nizamname mucibince tatbik edilen fazla çalışma saatlerinin kısmen veya tamamen gece devresinne cereyan etmesi tecviz edilebilir.)

3 - Maden ocakları işleri, kablo döşenmesi, kanalizasyon ve tünel inşaatı gibi yer altında veya su altında çalışılacak işlerde.

Madde 4 -

1 - Umumî Hıfzıssıhha Kanununun 173 üncü maddesinin ikinci fıkrası ile İş Kanununun 48 inci maddesi hükümlerince günde 8 saatten fazla çalıştırılmaları caiz olmayan 16 yaşını doldurmamış kız ve erkek çocuklar hakkında işbu kanuni çalışma müddetine ilâveten fazla saatlerle çalıştırma usulü tatbik edilemez.

II - Gerek iş mukavelesindeki şartlarla veya işyerinin dahili talimaenamesinde yazılı hükümlerle önceden, gerekse sonradan, fazla saatlerle çalışmaya muvafakatleri alınmış olan işçilerden sıhhatlerinin müsait olmadığı hekim raporu ile sabit olanlar, işbu muvafakatlerine müsteniden fazla çalışmaya icbar edilemezler.

Madde 5 - Kanunî günlük çalışma müddetine ilâveten yapılacak fazla çalışmalar günde en çok üç saat olabilir.

Fazla saatlerin hesabında, yarım saatten az olan müddetler yarım saat, fazlası ise bir saat sayılır.

Fazla çalışma saatleri ile çalışılacak günlerin yekûnu bir takvim yılında doksan iş gününü geçemez, Muayyen bir takvim yılı içinde kullanılmak üzere istihsal edilen fazla saatlerle çalışma müsaadesi o takvim yılı içinde kullanılmazsa sukut eder.

Madde 6 - Normal çalışma müddetinin hitamından sonra fazla saatlerle çalışma başlanmazdan önce bir dinlenme fasılası verildiği takdirde bu dinlenme müddeti fazla saatlerle çalışma müddeti içinde sayılmaz.

Ancak bu fasılanın müddeti, fazla çalışmanın salâhiyetli makamca onaylanması sırasında tesbit edilir.

Madde 7 - Her bir fazla saat çalışma için verilecek ücret, normal çalışma ücretinin saat başına düşen mikdarının yüzde 25 den yüzde 50 ye kadar yükseltilmesi suretile ödenir. Bu nisbetin tayininde işverenlerle işçiler serbestçe anlaşırlar.

Ancak:

a) İş Kanununun 58 inci maddesinde bahsolunan nizamnamede yazılı «gayr ve tehlikeli» işlerde çalışan işçilerin;

b) Gündüz devresindeki çalışmalarına ilâveten işbu nizamname mucibince tatbik edilen fazla çalışmalarına gece devresine tesadüf eden saatlerinde çalıştırılan işçilerin,

c) Ulusal Bayram, Genel, Tatil ve hafta tatili günlerinde, kapanmak mecburiyetinde bulundukları halde işlemeye devameden işyerlerinde o günlerde kanunî çalışma müddetine ilâveten yapılan fazla saatlerle çalışmaları yürüten işçilerin,

İşbu fazla çalışma saatlerine aid ücretleri normal ücretin saat başına isabet eden miktarının yüzde 50 yükseltilmesi suretile ödenir.

Şu kadar ki, 29 İlkteşrin Ulusal Bayram günündeki fazla çalışma saatleri için yapılacak olan yüzde 50 zamlar, İş Kanununun 46 ıncı maddesinin 11 numaralı bendi mucibince o günkü normal çalışmaya aid iki misli ücretin esas tutulması suretile hesap ve tesviye edilir.

Madde 8 - Parça başına veya yapılan iş miktarına göre ücret ödenen işlerde, fazla saatler zarfında işçinin istihsal ettiği parça veya iş miktarının hesabında müşkülât çekilmediği takdirde, her bir fazla saat zarfında yapılan parça veya iş miktarına tekabül eden ücret esas tutularak munzam ücret hesap olunur.

Evvelki fıkrada zikredilen usulün tatbiki kolay olmayan hallerde ise fazla saatlerle çalışılan tediye devresinde vücuda getirilen parça veya iş miktarına göre normal olarak hesap olunacak ücret yekûnu, işçinin o devrede çalışmış olduğu normal ve fazla saatlerin adedine taksim olunmak suretile bir saate isabet eden normal ücret miktarı tesbit olunur. Bundan sonra fazla saatler için verilecek normal ücretlere ilâvesi lâzım gelen miktar evvelce kabul edilmiş olan yüzde nisbetine göre hesap olunarak mecmuu ayrıca tesviye edilir.

Madde 9 - Seferberliğe hazırlık veya seferberlik esnasında İcra Vekilleri Heyeti, memleket müdafaasının ihtiyaçlarını temin eden işyerlerinde fazla çalışmağa lüzum görürse işlerin cinsine ve ihtiyacın şiddetine göre günlük iş müddetini işçinin azamî çalışma kabiliyetine çıkarabilir.

Bu suretle fazla çalıştırılan

Suret

30-11-938 Tarih ve 25 sayılı yazıya ek 3499 sayılı avukatlık kanununun 5 nci maddesi hükmünün tatbikinin bir sene daha geri bırakılması muvafık görülmüştür.

---

işçilere, Milli Müdafaa Vekâletine bağlı işyerlerinde fazla çalıştıkları saatler için kanuni çalışma müddetine aid ücretin her saatine tekabül eden miktarı nisbetinde fazla ücret verilir. Diger işyerlerindeki işçilere verilecek ücret ise, işbu nizamnamenin 7 inci ve 8 inci maddelerinin keyfiyete uygun olan hükümleri mucibince ödanir.

Madde 10 - Fazla saatlerle çalışmalara tekabül eden ücretler, işyerinin işçi ücretlerini kayda mahsus olan hesap defterlerinde ve işçilerin istihkaklarını alırlarken imzaladıkları ücret bordorolarında, bu ücretlerin nisbetlerini ve kaçar saatlik fazla çalışmaya karşılık olduklarını tavzih edici kayıtlarla gösterileceği gibi, İş Kanununun 21 inci maddesi hükmünce her bir tediyede işçiye verilmesi icap eden ücret pusulalarında veya işçilerin yanında bulunan ücret defterlerinde dahi yukarıda yazılı olduğu veçhile ayrıca kayıd ve tasrih edilir.

İşçilerin fazla saatlere aid olmak üzere iştemiş bulunan ücretleri, normal saatlere aid ücretlerle birlikte ve İş Kanununun 19 uncu ve 20 maddeleri mucibince vaktinde ödenir.

Madde 11 - Fazla saatlerle çalışmağa işçilerin muvafakati alınmak lâzımdır. Bu muvafakat işçilerin iş akitlerinde veyahut işyerlerinin dahili talimatnamelerinde esasen o işte fazla çalışma imkân ve ihtimalinin mevcut olduğu ve bu takdirde ücretlerinin ne yolda hesap ve tesviye edileceği tesdit edilmek suretile önceden temin edilmiş bulunmıyorsa, işverenler veya işveren vekilleri, munzam ücret nisbetini İş Kanununun 78 inci maddesinin birinci fıkrasında beyan olunduğu üzere mümessil işçilerin aracılığı ile fazla saatlerle çalıştırılacak işçilere teklif ve bu mümessillerle anlaşarak tayin etmek suretile iş bu muvafakati, fazla çalışmanın tatbiki zamanında dahi alabilirler.

—Sonu var—

VİLÂYET DEFTERDARLIĞINDAN

Gayri menkulün Cinsi	Mahallesi	Hududu
Ev arsası	Çepni M. aynalı so.	Solu 2, arkası 26, sağı ve önü yo ile mahdut.
Nısıf hisse değirmen	Beğdili köyü.	Şarkan Çayan o. bahçesi, garbe çay, şimalen ve cenuben Eşme Ali tarlasile mahdut.
Ahşap hane	Kunduzhan M.	Sağ ve solu ve arkası 5 parse ve önü yol ile mahdut.
Ahşap hane	Yeniyol M. Şarkı yan sokağı.	Sağı 81, solu 75, arkası 75 v önü yol ile mahdut.
Nısıf hisse hane	Yeniyol M.	Sağı 10, 11 arkası 9, 13 ve sol 13 önü 11 parsel ve yol ile mahdu
Dükkân arsası	Çepni M.	Sağı 15, solu 17 ve 6, arkası 6 v önü yol ile mahdut.
Dükkân arsası	Çepni M.	Sağı 3, arkası 23 solu ile önü çık maz aralıkla mahdut.

Çorum Maliye hazinesine ait olup yukarıda cins ve hudutları yazılı 4 parçası hisseli ve 3 parçasının da temamî ki ceman yedi parça gayri menkulün artırma ve eksiltme ve ihale kanununun 41 nci maddesi mucibince; ve bedelleri peşin olarak 21-11-939 tarihinden itibaren bir ay müddetle münakasaya konulmuş ve ihale gününün de 21-12 939 perşembe günü saat 14 de takarrür etmiş olduğundan taliplerin tayin edilen saatten evvel bu hususiaki şartnameyi görmek istiyenlerin Maliye Varidat Müdürlüğüne müracaat etmeleri ve yukarıda zikredilen saatten evvelde depizito akçalarını maliye veznesine yatırarak Defterdarlık makamında tayin olunan saatte artırmaya iştirak etmek üzere hazır bulunmaları ilân olunur. 2-4

As. Satın Alma Komisyonundan

(300000) Kilo un kapalı zarf usulile satın alınacaktır. Muhammen bedeli (31500) lira olup muvakkat teminatı (2362) lira (50) kuruştur. Eksiltme tarihi 18-1. kânun-939 pazartesi günü saat onbeşte Çorum askerî satın alma komisyonunda yapılacaktır. Teklif mektuplarının ihale saatinden bir saat evveline kadar makbuz mukabilinde Ko. Rs. ne verilmesi lâzımdır. İstekliler şartnamesini komisyondan parasız olarak alabilirler. 2-4

Hususî Muhasebe Müdürlüğünden

Çorum Hususî Muhasebe birinci daire tahsildarlığı resmî mührü zayi edilmiş olduğundan bulanların onbeş güne kadar Varidat dairesine teslim etmeleri ve bu müddet zarfında elde edilemediği surette yenisi tedarik edilmek üzere eskisinin hükmü olmadığı ilân olunur.

ZAYİ MÜHÜR

Askeri malûliyet maaş cüzdanında tatbikli isim mührümü yayi eyledim. Bu kerre yenisini yazdırarak tasdik ettiriyorum Eski mührümün hükmü olmadığını ilân eylerim.

Askeri malûl Şekerbey köyünden
Mustafa Kalender

Vilâyet Makamından

Çorum merkezine bağlı 14 cü bölge Sarınbey, Yenice, Çayhatap, Bozboğa ve Serban - 22 inci bölge Çanakcı, Deliler, Elemin ve İsmail 23 üncü bolge Tepe, Paşa; Çukurviran, Beydili ve Hamamlıçay - 25 inci bölge Harmancık, Katrançayı, Yakuparpa, Karacaviran ve Sarmaşa köyleri kâtiplikleri açılmıştır. Yüksek Dahiliye Vekâletinin son 11250 sayılı tamimi mucibince, bu köylerden okur yazar ve hesaba aklı erer köyün bütçe ve hesap işlerini yürütebilecek kabiliyette bulunanlar tercihan alınacağından taliplerin 13-12-939 çarşamba günü saat 14 te icra kılınacak denemede hazır bulunabilmek üzere 12 Birincikânun günü akşama kadar istida ile Vilâyete müracaatları ilân olunur.

KURULUŞ TARİHİ: 1921

İDARE YERİ

vilâyet matbaası

ÇORUM

- HER HAFTA ÇIKAR VİLÂYET GAZETESİDİR -

YIL: 18 — No. 999

ÇARŞAMBA

13 - Kânunuevvel - 1939

Nushası - 2 - kuruştur

Reisi Cumhurumuz Seyahatda

Millî Şefimiz Reisi Cumhur İnönü ayın 11 inci pazartesi günü saat 23 te hususî trenlerile Ankaradan hareket buyurmuşlardır.

12-12-939 Salı günü saat 9-15 te Sivasa onur veren Millî Şefimize, Riyaseti Cumhur Umumi kâtibi Kemal Gedeleş, Baş Yaver ve Yaverlerile hususî kalem Müdürleri ve maiyetleri refakat eylemektedirler.

Millî Şefimiz, Ankara garında Büyük Millet Meclisi Reisi Abdulhalık Renda, Genel Kurmay Başkanı Mareşal Fevzi Çakmak, Baş Vekil, Vekiller heyetile Meb'uslar, Elçiler ve çok galebelik bir halk kütlesi tarafından uğurlanmışlardır.

Millî İktisad Ve Artırma

Şanlı rejimimizin Türk milletine bahşeylediği ve eylemekte bulunduğu yüce varlıklar ve sarsılmaz inkılaplar arasında bulunan millî iktisad ve artırma işi de, büyük Türk milletinin millî refah ve saadet varlığı cihetinden en ileri gelen bir inkılap olmak itibarile, varlık kaynaklarından istifade etmek ve yerli mallarımızı korumak bakımından bu gün 10 uncu yıl dönümünü idrak eylediğimiz millî iktisad ve artırma haftasına başladığımız 929 yılından bu güne kadar, şu on sene içinde, diğer inkılaplarımızda olduğu gibi bu millî inkılabı da içten benimseyen Türk milleti, tasarruf hesebını gün geçtikçe artırmış ve ilk devresinde ancak 29 milyonu bulan tasarruf mevduatı bu gün yüz milyonu aşmış bulunmaktadır ki; bu hareket, Türk milletinin bu gün ve gelecekte sarsılmaz kuvvet ve varlığının en kat'i bir dedili bulunmaktadır. Bu tasarruf işi milletçe olduğu kadar, Cumhuriyet hükümetimizcede en ileri bir umde olarak tatbik edilmektedir. İşte bu sayededir ki saltanat devrinde acı felâketini çektiğimiz ekonomik, politik geriliğine mukabil, bu gün, buracıkta saymasına imkân bulunmıyan her çeşit fabrika, yol, şimendifer ve hulasa yad ellere muhtaç olmadan her türlü ihtiyaçlarımızı temin edecek, millî sermayemizle kurulmuş muazzam varlıklara sahip bulunuyoruz. Her yıl bir kaçının daha ilâve edildiğini gördüğümüz bu varlıklar gün geçtikçe ve bizim bu işte göstereceğimiz alaka ile artacak ve yurdun fabrika ile süslenmemiş bir karış yeri ve fabrika dumanile bezenmemiş ufku kalmıyacaktır.

Bu imkânları daha üstün bir surette temin edebilmemiz, bizim milli mallarımıza karşı rabetimiz ve tasarruf hesaplarımızın arttırılması olacaktır. Büyük ve kuvvetli rejimimiz, bize bu sahada büyük kolaylıklar da göstermis bulunuyor.

Milli endüstüri ve milli varlıklarımızın inkişafına hizmet edecek Devlet tahvilleri daha kazançlı surette tasarrufumuza imkân vermek maksadile piyasaya çıkarılmış bulunmaktadır. Bu gün fiilen vukuatile öğrenmiş bulunuyoruz ki; milli tahvil sahibi her vatandaş ihtiyacından fazla parasına nümalandırıcı en emin yeri temin etmiştir.

Milli güç ve 17 senede yarattığımız şanlı varlıklarla bütün dünya nazarındaki en iyi ve zorlu mevkiimizin daha ilerisini temin için yapacağımız tek çare; paramızın santımını harice çıkartmamak imkânını elde etmektir.

Buda; Avrupanın fantazi eşyasına karşı kendi fabrikalarımızın daha güzel yün ve ketenden mamul daha sağlam dokumalarını kullanmağı, milli fabrikalarımızın reçel ve şekerini istihlâk etmeği ve ana yurdumuzda elimizle yetiştirdiğimiz kendi mahsulümüzü ve meyvelerimizi sarfetmeği ve artırdığımız paramızla da temamen Devlet tahvilleri almağı vatani bir vazife ve milli bir borç bilmemizle kabil olacaktır.

VEKİLLERİMİZİN TEDKİKLERİ

Dahiliye Vekilimiz Bay Faik Öztrakla Sıhhıye Vekilimiz Dr. Hulûsi Alataş memleket dahilinde ve ayrı ayrı mıntakalarda tedkik gezilerine çıkmışlardır.

KÂZIM ORBAY

Türk Askerî Heyetinin Riyasetinde Londraya gitmiş olan Orgeneral Kâzım Orbay heyetle birlikte memleketimize dönmüşler ve ayın 9 unda Ankaraya gelmişlerdir.

İSKİLİP KAYMAKAMI

İskilip Kaymakamı Bay Memduh Payzen Tadçaya ve Bafra Kaymakamı Hulûsi Akalın da İskilip Kaymakamlıklarına nakil ve tayin kılınmışlardır.

Her iki Kaymakamada değerli başarılar dileriz.

MUHSİN DOĞU

Kıymetli hemşehrilerimizden İznik Kaymakamı Bay Muhsin Doğunun bu kerre Akçadağ Kaymakamlığına naklen tayin kılındıklarını öğrendik.

Sayın hemşehrimize yeni vazifelerinde de muvaffakıyetler dileriz.

C. M. UMUMİSİ

Açık bulunan Vilâyetimiz Cumhuriyet Müddeiumumiliğine tayin kılındıklarını evvelce bildirdiğimiz İstanbul C. Müddeiumumi Muavinlerinden Bay Kemal Tan gelerek vazifelerine başlamışlardır.

Sayın adliyecimize hoş geldiniz der, yüksek muvaffakıyetler dileriz.

PARTİ KONGRELERİ

Vilâyetimiz dahilindeki Cumhuriyet Halk Partisi Ocak ve Nahiye senelik kongreleri muvaffakıyetle sona ermiştir.

16 Birincikânunda başlayacak olan merkez kaza kongresi için icap eden hazırlıklar yapılmıştır.

POLİS TAYİNLERİ

Birinci Komiserliğe terfi eden Bay İbrahim Utkudan açık kalan Vilâyetimiz Emniyet Âmirliği İkinci Komiserliğine tayin kılınmış olan Sabri Tunçel gelerek işlerine başlamışlardır.

TİCARET VEKÂLETİNİN YENİ BİR TEDBİRİ

Ankara: 10 (Telefonla) —Dün ajans marifetile tebliğ ve neşrolunan tedbirlere ilâveten Ticaret Vekâletinin manifatura malları fiatlarının artırılmaması ve ihtiyacın tazyik olunmaması için çok ehemmiyetli yeni bir tedbir üzerinde bulunduğu anlaşılıyor. Bunun için bu eşyada ortadaki darlığın biraz da manifaturanın depolarda saklanmasından ileri gelmesi ihtimali derpiş olunmakta ve ileride fiaatların artması düşüncesile ve hatta bu fiatların artırılmasını tahrik ve temin maksadile yapılabilecek bu mal saklama hâdiselerinin önüne geçilmek üzere manifatura mallarındaki sür marsandiz banka avanslarının ortadan kaldırılması lüzumu görülmektedir.

Hükümetin pek yakında bu tedbiri ittihaz ve tatbik edeceği görülmekte ve her halde manifaturada spekülâsyona ve ihtikâra asla mahal vermiyeceği muhakkak bulunmaktadır. -Cumhuriyet-

İKTİSAT HAFTASI

Dün başlayan 10 uncu yerli malı ve artırma haftası münasebetile şehrimizde icap eden tertibat alınmıştır.

Bütün kahve ve kıraathanelerde temamile yerli malı kullanılmağa başlanmış halkımızda yerli malının istihlâkine hummalı bir alâka göstermektedir.

ADLİ TEBLİĞAT

Adli tebliğatın posta ile yapılacağına dair olan kanun 1 - Birincikânun - 940 da meriyete girmiş olacaktır. Buna aid nizamname Vekiller Heyetinden çıkmıştır.

Gelirinden en az yüzde beşini artır.

Türk köylüsü yurdumuzun eşsiz mahsullerini senin için yetiştiriyor. Onları bol, bol yeki köylünün yüzü gülsün.

Malatyanın altun renkli ve bal gibi tatlı kayısısını evinde eksik etme.

Şam fıstığı diye anılan fıstık yalnız Gazi ayintepte yetişen Türk fıstığıdır. Fıstık gibi olmak isteyen Ayıntap fıstığı yer.

Vatan Böyle Sulanır

Yeni prensip: Bir karış toprağa su, bir damla suya toprak «Sular reisi böyle diyor»

Doğup büyüdüğüm memleketin sonsuzluklara uzanır sanılan ovalarını Çorumda değil bütün Kızılırmak boyunda aramak yanlışlığına düştüğümü, ancak bulamadığım zaman anladım.

Reşadiye, Divrik, Sivas taraflarından sularını alarak Nevşehir ve Kayseriye doğru indikten sonra Kırşehir yakınlarında; kendine dar bulduğu; Tuz gölüne karışmak kurkusuyla şimale doğru kaçan ve bir azman da geldiği yaylara duyduğu tahassürden mi, yoksa «Delice» yi de kendi yatağında uyutmak için mi? bilmem Çoruma kadar geri dönen, daha sonrada tereddütle bir şarka bir garbe akarak Devres ve Gök ırmak sularını alarak nihayet Bafrada, uzun yolculuğun yorgunluğuyla uyuduğu bir anda belkide istemiyerek Karadenizin hırçın sularını bulan KIZIL IRMAK; tek kelime ile BİR SERVETTİR.

O, Çağlayup coşmadan, sessizce akar. Zenginliğine mağrur değildir.

Yatağını beğenir, öyle taşgınlıklar yapmaz, mütevazi hal ve mahcup bir eda ile şöyle bir yükseldiği zamanlarda vardır. Fakat hiç bir zaman haşin değildir, başını vurduğu kayalar yoktur onun.

Lâkin bu tabii ve tükenmez servet pekte hayırlı değildir. Tevazu severliğinden olacak her halde ki, dar bir vadiye sıkışmıştır. Taliine isyan aklına gelmemiştir bile, ve bunun için hayırsızdır işte.

İlk sulama etüd mıntakası 40-50 bin hektarı bulduğu halde kendim «yoktan iyi» kanaatkârlığıyle işe başlandığını zannediyordum.

O kadarki «emeğe değmez» demek için, beklediğim bir şey olmadığı halde, biraz daha sabrediyordum.

Nihayet; onbeş gündenberi her tarafı adım adım gezen sular reisi Salahattin Büğeye aynı mülâhazat tereddüdsüz tekrar edilirken ifade de belki tenkit bile aranabilirdi. Fakat alınan cevap bütün tahminlerin üstünde. Hem o kadar ki, gün geçtikçe cevabın tazammun ettiği mana vuzuh kesbetmektedir:!

Biz vatanda bir karış toprağa su, bir damla suya toprak bulacağız.

Bana evvelce içine sığılmıyacak kadar dar görünen ova bu gün; yarınki zümrüt yeşilliği ile olduğundan çok büyük görünmektedir.

Şimdi anlıyorumki ancak böyle düşünülürse vatanın her karış toprağı sulanmış olacaktır.

Rüştü Özel

Fazla Saatlerle Çalışma Nizamnamesi

— Geçen sayıdan artan —

Madde 12 - 1 - İşçilerini fazla saatlerle çalıştırmak isteyen işverenler veya işveren vekilleri fazla saatleri tatbika başlamadan önce ve nihayet başladıkları gün işyerinin bulunduğu mevkie göre, o sahada İş kanunu tatbikatını teftiş ve takibe salâhiyetli olan makama müracaat etmeğe ve fazla çalışma şart ve tarzlarını onaylandırmak üzere aşağıdaki hususları bildirmeğe mecburdurlar.

A - Müsaadenin işyerinin bütününe mi yoksa muayyen kısımlarına mı veya muayyen bir işi gören işçi gruplarına mı şamil olacağı,

B - Fazla saatlerle çalışmağı icap ettiren sebepler,

C - Fazla çalışmağa ne günü başlanacağı,

Ç - Fazla saatlerle çalışılacak günlerin mikdarı ve günde kaçar saat fazla çalışılacağı ve saat başına ne nisbette munzam ücret verileceği.

D - Yukarıda yazılı şartlarla yapılacak fazla çalışmalarda işçilerin muvafakatlerinin işbu nizamnamenin 11 nci maddesinde yazılı tarzlardan hangisine göre alınmış olduğu ve şayet bu muvafakat mümessil işçilerin aracılığı ve saat başına ne nisbette munzam ücret verileceği.

11 Bu nizamnamenin 2 nci maddesinin ikinci fıkrasında yazılı olduğu üzere şayet işçiler arasında muayyen şahışların fazla saatlerle çalıştırılmaları matlup ise, bu işçilerin isimleri, soyadları varsa işçilik numaraları ve yaptıkları işin nevi de salâhiyetli makama bildirilmelidir.

Madde 13 - Fazla saatlerle çalışma müsaadesi 90 iş gününe şamil olarak bir defada alınabileceği gibi daha az günlere münhasır kalmak üzere muhtelif zamanlarda da alınabilir.

İşyerinin ahara devir ve temliki sureti ile iş verenin veya ticaret unvanının değişmesi, evvelce aynı işyeri için alınmış bulunan müsaadenin iptalini veya yıllık azamî had dahilinde yeniden müsaade verilmesini icap ettirmez.

Müteaddid işyerlerinin veya iş şubelerinin birleşmesi halinde dahi hüküm aynıdır.

İşyerinin bütünü. veya bir kısmı veyahut muayyen işçi grupları için alınmış olan müsaade, oradaki işçilerden hepsi çalıştırılmasa dahi kullanılmış addolunur.

Madde 14 -Fazla saatlerin ardı ardına her gün kullanılması şart olmayıp fasılalarla çalışılması da caizdir. Bu takdirde, her aynı hangi günlerinde fazla saatlerle çalışılacağının 12 nci madde mucibince yapacakları müracaat sırasında işverenler veya işveren vekilleri tarafından tayini icap eder. Keyfiyetin bu suretle önceden tayinine imkân olmaması halinde, işverenler veya işveren vekilleri çalışmadan geçecek olan günleri salâhiyetli makama en geç fazla çalışmaya fasıla verildiği gün bildirmeğe mecburdurlar. Aksi takdirde fazla saatlerle çalışma müsaadesi tekabül ettiği iş günü kadar müddet geçtikten sonra kendiliğinden nihaaet bulur.

Madde 15 - Fazla saatlerle çalışmayı icap ettiren ihtiyaç alınan müsaadedeki müddetten evvel bertaraf edildiği takdirde. işveren veya işveren vekili işbu müsaadenin temamen kullanılmış sayılmamasını teminen, keyfiyeti derhal salâhiyetli makama bildirmekle mükelleftir.

Madde 16 - İktısad Vekâleti, memleket ekonomesinin umumî veya mahallî icapları bakımından bütün memlekete veya bazı mıntakalara şamil bulunmak veyahud muayyen iş sahalarına münhasır kalmak üzere işbu nizamnamenin hükümleri dairesinde fazla saatlerle çalışmasına umumi izin verebilir.

Madde 17 - Fazla saatlerle çalışılması salâhiyetli makamca onaylanmış bulunan işyerlerinde bu onaylanmada tasrih edilmiş olan şartlara riayet edilmediği takdirde, o işyerindeki fazla çalışmaların devamı anılan makam tarafından menedilebilir.

Madde 18 - Fazla saatlerle çalışma müsaadesine dair dilekçelerle buna müteferri müracaat ve ihbarlar, İş Kanununun 95 inci maddesi mucidince her türlü resimden muaftır.

Madde 19 - İşbu nizamnamenin tatbikatını temin ve takibe salâhiyetli makam veya memurlar tarafından lüzumu halinde vaki olacak talep üzerine, zabıta kuvvetleri işbu makam veya memurların vazifelerini gereği gibi ifa etmeleri esbabını temin ile mükelleftirler.

Madde 20 İşbu nizamnamenin hükümlerinden herhangi birine muhalif harekette bulunan işveren veya işveren vekili hakkında iş Kanununun sekizinci ceza hükümleri faslının 110 uncu maddesinin (3) numaralı bendi mucebince takibat icra olunur.

Madde 21 - 3008 unmaralı İş Kanununun 37 nci maddesi mucibince hazırlanmış ve Devlet Şûrasınca görülmüş olan bu nizamname hükümleri Resmî Gazetede basıldığı günün ertesinden itibaren yürümeğe başlar.

Madde 22 - Bu nizamname hükümlerini İcra Vekilleri Heyeti yürütür.

KARARNAME

Avrupada tahsilde iken son vaziyet dolayisile memlekete celbolunan talebelerin tahsillerinin sureti devamları hakkındaki Maarif Vekilliğinin 7-11-939 tarihli tezkeresile Üniversite Rektörünün reisliği altında toplanan komisyonun raporu İcra Vekilleri heyetince 7-11-939 tarihinde tetkik ve mütalea olunarak aşağıdaki karar ittihaz olunmuştur.

1 - Devlet ve Devlete merbut müesseseler hesabına Avrupanın muhtelif yerlerinde teknik ve fen tahsil eden talebenin oradaki tahsil müddetine bakılmıyarak umumunun okudukları mahallere iadeleri.

2 - Fen ve teknik sahalarında gayri şubelerde tahsil eden talebeden tahsillerinin ikmaline azamî bir sene kalanların yine okudukları mahallere iadeleri

3 - Kendi nam ve hesabına tahsilde bulunanlar hiç bir kayda tabi değildirler.

Karadeniz kıyıları dünyanın en nefis fındığını yetiştirir.

İnsan vücudunun en kuvvetli kömürü fındıktır.

Yerli malı, yerli malı

her Türk onu kullanmalı

Devlet tahvili alan hem kendine hem yurdun imarına yardım eder.

Jandarma Teşkilât ve Vazife Nizamnamesinin bazı Maddelerini Değiştiren Nizamname

Madd 1 - jandarma Teşkilât ve Vazife Nizamnamesinin 9, 10, 12, 13, 22, 24, 52, 65, 68, 70, 73, 88, 91, 104, 108, 109, 123, 158, 182, 215 inci maddeleri aşağıdaki şekilde değiştirilmiştir.

Madde 9 - Türkiye Cumhuriyeti Jandarmasının kuruluşu aşağıda gösterilmiştir,

A - Jondarma genel komutanlığı,

B - Jandarma müfettişlikleri,

C - J andarma mıntaka komutanlıkları,

Ç - Vilâyet jandarma alay veya vilâyet jandarma müstakil tabur komutanlıkları,

D - Kaza jandarma bölük komutanlıkları,

E - Jandarma takım komutanlıkları,

F - Jandarma karakol komutanleları,

G - Seyyar jandarma (tabur ve alay),

H - Muhafız jandarma taburu

İ - Jandarma subay okulu,

I - Jandarma gedekli erbaş okulu,

J - Jandarma er okulları (tabur alay veya tugay halinde),

K - Jandarma satın alma komisyonları,

L - Jandarma muayene komisyonu,

M - Jandarma levazım teftiş heyeti,

N - Jandorma konakları ve yollama,

O - Jandarma dikim evi,

Ö - Jandarma ilâç ambarı,

P - Jandarma eşya ve levazım ambarı

R - Jandarma matbaası,

S - Jandarma bandosu,

Madde 10 - Jandarma genel komutanlığı:

Jandarma genel komutanı ve muavini ile kurmay başkanından ve:

1) Teşkilât, harekât ve talim ve terbiye,

2) Zat işleri,

3) Muhakemat, kavanin ve hukuk işleri,

4) Levazım işleri,

5) Sıhhat işlari,

6) Veteriner işleri,

7) Teknik ve teftiş işleri,

8) Muhabere, münakale ve esliha,

9) İnşaat ve bina,

Şubelerinden ve evrak müdürlüğü ile daire müdürlüğünden müteşekkildir.

Madde 12 - İki veya daha ziyade vilâyet Jandormasile o mıntakada bulunan ve emirleri altına verilen bütün Jandarma müesseseleri bir (Jandarma mıntakası) nı teşkil eder. Jandarma mıntakaları jandarma genel komutanlığının teklifi üzerine Dahiliye Vekâletince tesbit ve her mıntakaya albay rütbesinde bir komutan tayin olunur.

Madde 13 - Sabit Jandarma kuruluşları mülkî teşkilâta tabidir. Bir vilâyet dahilinde bulunan sabit Jandarmalar o vilâyetin Jandarma alayını veya müstakil taburunu, bir kaza dahinde bulunan sabit jandarmalar o kaza jandarma bölüğünü teşkil eder. Sabit jandarma kuvvetleri takım ve karakollara inkisam eder. Bir nahiye dahilinde veya merkez nahiyesinde bulunan iki veya daha ziyade karakol bir takım teşkil eder.

Kaza jandarma bölüğü adedi altı veya daha ziyade olan vilâyet jandarmasına alay, kaza jandarma bölüğü adedi beşe kadar (beş dahil) olan vilâyet jandarmasına müstakil tabur denir.

Vilâyet jandarma alaylarındaki kaza jandarma bölüklerinden icabına göre üç veya daha ziyadesi tabur komutanı sıfat ve salâhiyetini haiz olmak üzere binbaşı rütbesinde vilâyet jandandarma alay komutan muavinlerinin emrine verilir.

Vilâyet jandarma alaylarına albay veya yarbaylar, vilâyet jandarma müstakil tabuçlarına binbaşılar, bölüklere yüzbaşılar, merkez takımlarına üsteğmen veya teğmenler, nahiye takımlarına baş gedikliler veya gedikli erbaşlar, karakollara gedikli erbaşlar komuta ader. Vilâyet jandarma alay komutanlarına binbaşı rütbesinde lüzumu kadar muavin verilir.

Madde 22 - Jandarma müfettişlikleri ve mıntaka komutanlıkları birden itibaren numara alırlar ve bulunacakları yerin adı ile de anılırlar.

Vilâyet jandarma alay veya müstakil tabur komutanlıkları, kaza jandarma bölük komutanlıkları, takın komutanlıkları veya karakol komutanlıkları bulundukları mevkiin adile anılırlar.

Madde 24 - Jandarma subaylarına meslekî bilgi öğretmek üzere bir «jandarma subay okul» ve jandarma gedikli erbaş yetiştirmek üzere bir «jandarma gedikli erbaş okulu» ve jandarma namzedi yetiştirmek üzere de lüzumu kadar «jandarma er okulları» bulunur. Bunlar da icabına göre tabur, alay veya tugay halinde idara edilir.

Bunların komuta, idare ve talim heyetleri her sene kadrosunda tesbit olunur.

Madde 52 - Jandarma subay ve askerî memurlarile eratı askeri ceza kanununda yazılı suçlardan Askerî Muhakeme Usulü Kanununa tevfikan askeri mahkemelerde muhakeme olunurlar. Şu kadar ki bunların muhakemesinde bir jandarma subayı aza olarak bulunur.

Takip veya rüyeti askerî mahkemelere aid olan suçlara müteallik evrakı jandarma mıntaka komutanları, seyyar jandarma alay komutanları ve muadili makamlar mıntakasında bulundukları salâhiyetli en yakın askeri âmiri adliye ve fezlekesinin bir suretini de Jandarma Genel Komutanlığına gönderirler.

Madde 65 Jandarma mıntaka komutanları mıntakaları içinde ve emirleri altında bulunan jandarma birlik ve müesseselerine emir ve komuta ederler. Esas vazifeleri

A - Disiplini temin etmek,

B - Meslekî ve askerî talim ve terbiye ile maiyetini yetiştirerek hizmete ehil bir hale getirmek,

C - Subayların ve eratın zat işlerini yürütmek,

Ç - Seferberlik hazırlıklarını yaptırmak,

D - Ödev ve hizmetlerin ve bütün idarî işlerin kanun, nizam ve emirlere uygun yapılıp yapılmadığını teftiş etmek ve icabında tahkikat yapmak,

E - Jandarma için lüzmlu ve faideli gördüğü hususları jandarma Genel Komutanlığına teklif etmek.

KISIM: 4

Vilâyet jandarma alay ve müstakil tabur komotanlıklarile jandarma alay komotan muavinlikleri,

Madde €8 - Vilâyet Jandar-Alay Komutanları vilâyet jandarma alayının, vilâyet jandarma müstakil tabur komutanları vilâyet dahilindeki bütün jandarma bölüklerinden müteşekkil taburun mesul âmiri ve komutanıdır. Vazifeleri:

A - Disiplini temin etmek,

B - Meslekî ve askerî talim terbiye ile maiyetini yetiştirerek hizmete ehil bir hale getirmek,

C - Vilâyet dahilinde emniyet ve asayişi temin etmek,

Ç - Subayların ve eratın zat işlerini yürütmek,

D - Kaza jandarma bölüklerinin mülkî, adlî, askerî ve meslekî hizmet ve ödevlerini doğru ve tamam yapmalarını temin etmek,

E - Seferberlik hazırlıklarını yapmak ve emirlerindeki birliklere yaptırmak,

F - Alayın ve müstekil taburun bütün hesap ve idare işlerini yapmak ve yaptırmak,

G - Vilâyet içinde jandarmaya düşen bütün hizmet ve muamelâtın yolunda ve zamanında yapılıp yapılmadığını teftiş, hata ve noksanların sebelerini izale etmek, icabında tahkikat yapmaktır.

Madde 70 - Vilâyet jandarma alay komutan muavinlerini üç veye daha ziyade kaza jandarma bölüklerinin âmiri olup vilâyet jandarma alay komutanlığına bağlıdırlar. Vazifeleri:

A - Disiplini temin etmek,

B - Meslekî ve askerî talim ve terbiye ile maiyetini yetiştirmek ve hizmete ehil kılmak,

C - Subayların ve eratın zat işlerini yürütmek,

Ç - Emrinde bulunan kaza jandarma bölüklerinin mülkî, adlî, askerî ve mesleki hizmet ve ödevlerine doğru ve tamam yapılıp yapılmadığını teftiş ve yanlışlıkların sebeplerini izale etmek ve icabında tahkikat yapmak,

D - Seferberlik hazırlıklarını yapmak ve emrindeki bölüklere yaptırmak.

Vilâyet jandarma alay komutan muavinleri emirlerindeki bölüklerin kaza dahilinde derhde ettikleri asayiş işlerile sair mülkî ve adlî ve askerî işlerine doğrudan doğruya müdahele edemezler. Şu kadar ki bölüklerin teftişlerinde bu işlerin iyi yapılıp yapılmadığı hakkında mülkî, adli ve askeki makamlarla temas ederek alacağı malûmat üzerine bunların maksada uygun bir surette yapılması esbabını temin ederler.

—Sonu var—

Doğan çocuğuna nüfus tezkeresi çıkartır gibi bankada bir tasarruf hesabı açtır. Çocuğuna büyük iyilik etmiş olursun.

Ulusal istihlâkin artması yerli malı kullanmakla gerçekleşir.

VİLÂYET DEFTERDARLIĞINDAN

Gayri menkulün

Cinsi	Mahallesi	Hududu
Ev arsası	Çepni M. aynalı so.	Solu 2, arkası 26, sağı ve önü yol ile mahdut.
Nısıf hisse değirmen	Beğdili köyü.	Şarkan Çayan o. bahçesi, garben çay, şimalen ve cenuben Eşme o. Ali tarlasile mahdut.
Ahşap hane	Kunduzhan M.	Sağ ve solu ve arkası 5 parsel ve önü yol ile mahdut.
Ahşap hane	Yeniyol M. Şarkı yan sokağı.	Sağı 81, solu 75, arkası 75 ve önü yol ile mahdut.
Nısıf hisse hane	Yeniyol M.	Sağı 10, 11 arkası 9, 13 ve solu 13 önü 11 parsel ve yol ile mahdut
Dükkân arsası	Çepni M.	Sağı 15, solu 17 ve 6, arkası 6 ve önü yol ile mahdut.
Dükkân arsası	Çepni M.	Sağı 3, arkası 23 solu ile önü çıkmaz aralıkla mahdut.

Çorum Maliye hazinesine ait olup yukarıda cins ve hudutları yazılı 4 parçası hisseli ve 3 parçasının da temami ki ceman yedi parça gayri menkulün artırma ve eksiltme ve ihale kanununun 41 nci maddesi mucibince; ve bedelleri peşin olarak 21-11-939 tarihinden itibaren bir ay müddetle münakasaya konulmuş ve ihale gününün de 21-12 939 perşembe günü saat 14 de takarrür etmiş olduğundan taliplerin tayin edilen saatten evvel bu hususdaki şartnameyi görmek istiyenlerin Maliye Varidat Müdürlüğüne müracaat etmeleri ve yukarıda zikredilen saatten evvelde depizito akçalarını maliye veznesine yatırarak Defterdarlık makamında tayin olunan saatte artırmaya iştirak etmek üzere hazır bulunmaları ilân olunur. 3-4

DEFTERDARLIKTAN

2257 Nolu madenî ufaklık para kanununun 8 inci maddesi mucibince mevkii tedavülden kaldırılan eski broj beş ve iki buçuk kuruşluklarla nigel bir kuruşluklar 31 Kânunuevvel 939 tarihinden sonra Devlet borçlarına mukabil gerek malsandıkları ve gerek hazine veznedarlığını ifa eden merkez ve ziraat bankalarınca kabul edilmiyeeektir. Binaenaleyh ellerinde bu nevi para bulunanların bunları mezkûr tarihe kadar Devlet borçları mukabilinde mal sandıklarile merkez ve ziraat bankası şubesine yatırmaları ilân olunur.

Tapu Sicil Muhafızlığından

Hacıgevan mahallesinden Karskadısı oğlu Nurinin 322 yoklamasında kayıtlı ve ayarık mevkiindeki bir kıta bağın veresesi namlarına intikal icrasına talip bulunduklarından mahallinde keşif ve tahkikat icrası için 24-12-939 pazar gününde memur gönderileceğinden bu bağa tasarruf iddiasında bulunan varsa evrakı müsbitelerile şimdiden tapu sicil muhafızlığına müracaatları ilan olunur.

Vakıflar Memurluğundan

Kubbeli camii vakfından Eğri derede köşe başındaki dükkânın 31 5-941 tarihine kadar kiraya verileceğinden ihale günü olan 15-12-939 cuma günü saat 15 te yapılacağından taliplerin evkaf idaresine muracaatları ilân olunur.

Zayi Senet, Mühür ve Cüzdan

Müteakid tertibinden aldığım maaşıma aid 97 numaralı cüzdan ve 1855 numaralı senet resmi ile maaş cüzdanımda tatbikli mührümü ve nüfus cüzdanımı zayi eyledim. Bu kerre yenisini çıkartmak ve yazdırmak üzere mü racaat ettim. Eskisinin hükmü olmadığını ilân eylerim.

İstanbul :Dersiadet Ölü Osman Nuri Eşi Nefise Yavuzer

ZAYİ MÜHÜR

Türkiye ziraat bankasının 1258 numaralı tevdiat cüzdanında tatbikli soayatlı isim mührümü kaip eyledim. Bulanların aşağıdaki adresime teslim etmeleri ve aksi halde yenisini yazdıracağımdan eski mührün hükmü olmadığı ilân olunur.

Tepecik mahallesinden Mevlüt oğullarından Ayşe Arap

Küçük artırma hesapları bir araya gelince Ulusal Ekonomimiz için büyük bir gredi kaynağı olur.

Tasarrufa riayetin ilk şartı bir kiler sahibi olmaktır.

As. Satın Alma Komisyonundan

(300000) Kilo un kapalı zarf usulile satın alınacaktır. Muhammen bedeli (31500) lira olup muvakkat teminatı (2362) lira (50) kuruştur. Eksiltme tarihi 18-1. kânun-939 pazartesi günü saat onbeşte Çorum askerî satın alma komisyonunda yapılacaktır. Teklif mektuplarının ihale saatinden bir saat evveline kadar makbuz mukabilinde Ko. Rs. ne verilmesi lâzımdır. İstekliler şartnamesini komisyondan parasız olarak alabilirler. 3-4

Askerî Sa. Al. Komisyonundan

Alayın 939-940 seneleri ihtiyacı olan (10000) kilo mercimeğin 29-9-939 ve 13-10-939 eksiltmesi ilân edildiği halda her iki ilânlardada talip çıkmadığından bu ihtiyacın bir bir ay zarfında pazarlıkla mubayaasına teşebbüs edilmiş ve bu suretlede temini mümkin olmadığından bu miktar mercimek tekrar eksiltmeye konulması 15 Tüm Komutanlığının dosyada saklı emirleri iktızasından bulunmakla (10000) kilo mercimek tekrar eksiltmeye konulmuştur. İhalesi tarihi ilândan itibaren tatil günleri hariç on gün temditle 21 Birincikânun 939 perşembe günü saat 14 tedir. Muhammen bedeli (700) lira muvakkat teminatı 52, 5 buçuk liradır. İsteklilerin muayyen güude komisyona müracaat etmeleri ilân olunur. 1-2

ZAYİ MÜHÜR

Soyadlı mührümü zayi ettim. Bundan böylede imza kullanacağım ve yiten mührün hükmü olmadığını ilân eylerim.

Mecidözü Kürtler Sazak Mahallesi Sait Özdemir

ZAYİ MÜHÜR

Ali Özer yazılı mührümü zayi ettim yenisini tedarik ettim eskisinin hükmü olmadığını ilân eylerim.

Mecidözünün Kargı köyünden Ali Özer

ZAYİ MÜHÜR

Tatbikli isim mührümü zayi ettim. Yenisini aldığımdan eskisinin hükmü olmadığını ilân ederim.

Mecidözünün Çitli köyünden İbrahim o. Ömer Eker

ZAYİ MÜHÜR

Tatbikli isim mührümü zayi ettim. Yenisini aldığımdan eskisinin hükmü olmadığını ilân ederim.

Mecidözünün Bayındır köyünden Ali oğlu Hüseyin Atmaca

ZAYİ MÜHÜRLER

Tatbikli isim mühürlerimizi zayi eyledik. Yenisini alacağımızdan eskisinin hükmü olmadığını ilân ederiz.

Mecidözüuün Kayı köyünden
Halil Elma
Halis Turan
Bektaş Biçer

ZAYİ MÜHÜRLER

Tatbikli isim mühürlerimizi zayi ettik. Yanisini aldığımızdan eskisinin hükmü olmadığını ilân ederiz.

Mecidözünün Bayındır köyünden
İbrahim o. Sabri Turan
Halil o. Aziz Tiren
Osman o. Kâmil Bulut
Osman o. İbrahim Turhan
Hüseyin o. Ömer Yıldız
Etem o. Mehmet Köksal
İbrahim o. Ali Çapar
Hasan o. Mehmet Şahin

ZAYİ MÜHÜRLER

Tatbikli isim mühürlerimizi zayi ettik. Yenisini aldığımızdan eskisinin hükmü olmadığını ilân ederiz.

Mecidözünün Örencik köyünden
Veli o. Etem Kaya
Abdullah o. Hüseyin Akpınar
Hamza o. Hüseyin Özel
Veli o. Süleyman Biçer.
Mustafa o. Mustafa Cerit
Hüseyin o. İsmail Güler
Ahmet o. Sadık Uysal
Hüseyin o. Ahmet Kılıç
Mehmet o. Ali Erkuş
Mehmet o. Etem Okur
Veli o. Hasan Çelik
Hasan o. Hamdi Kaya

İlân ve Abone

Yazı işleri için vilâyet Mektupçuluğuna müracaat edilir.

Matbaa işleriçin Matbaa Müdürlüğüne müracaat edilir

GAZETENİN SENELİĞİ

100 Kuruştur

İlânın satırı - 5 - kuruş
Teşekkür İlânı Satırı -10- K.
Günü geçen gazete - 5 - «
Haftası « « - 25 - «

KURULUŞ TARİHİ: 1921

İDARE YERİ

vilâyet matbaası

ÇORUM

YIL: 18 — No. 1000

ÇARŞAMBA

20 - Kânunuevvel - 1939

Nushası - 2 - kuruştur

HER HAFTA ÇIKAR VİLÂYET GAZETESİDİR -

Reisi Cumhurumuz

MEMLEKET GEZİSİNDEN AVDET BUYURDULAR

Ayın 11 nci günü memlekette bir tetkik gezisine çıkmış bulunan Millî Şefimiz İsmet İnönü bu gezilerini Erzuruma kadar temdit buyurmuşlar ve tren güzergâhındaki bütün şehir ve kasabalarda tetkikat icra eylemekle beraber halk mümessillerile de memleket işleri etrafında görüşmüşlerdir. Bilhassa Divriği, demir havzasındaki tetkiklerinden son derece memnuniyet izhar buyurmuş olan Reisi Cumhurumuz İnönü ayın 17 nci pazar günü saat 15 te Ankarayı şereflendirmişler ve Baş Vekil Dr. Refik Saydamla Ankara Vali ve Belediye reisi Nevzat Tandoğan tarafından vilâyet hududunda istikbal edilmişler ve Ankara garında da Genel Kurmay Başkanı Meraşal Fevzi Çakmak, Vekiller heyeti, Meb'uslar ve Vekâletler erkânile teşekküller mümessilleri tarafından selâmlanan Millî Şefimiz garı dolduran on binlerce halkın yaşa varol nidaları arasında köşklerine gitmişlerdir.

C. H. PARTİSİ KAZA KONGRESİ

Birincikânunun 16 ıncı cumartesi öğleden evvel Halkevi salonunda ilk toplantısını yapan Cumhuriyet Halk Partisi şehrimiz kaza kongresine köy ve şehirden bütün delegeler iştirak ettikten başka, başta Sayın Valimiz Bay Salih Kılıç bulunduğu halde devair müdirleri ve alâkalı memurlarla kalabalık bir halk kitleside kongrede hazır bulunmuşlardır.

Kongreyi İdare Heyeti Reisi Hayri Kavukçu açmış ve kongre reisliklerine Hamid Eker ve Mustafa Başaran, Kâtipliklere Şevket Tombuş ve Nazım Atalay seçildikten sonra okunan dilekler üzerinde görüşmeler icra edilerek heyeti umumiyece tasvip edilenlerinin vilâyet idare heyetine arzına karar verildikten sonra idare heyeti intihabı icra edilmiş ve aşağıdaki zevat kazanmışlardır. İdare heyeti arkadaşlarımızı tebrik ederiz.

Bütün kongre müzakeratını müteakip Reis cümhurumuz İsmet İnönü ile hükümet ve Parti erkânına kongrenin tazim hissiyatının telle arzına da karar verilerek müzakerelere son verilmiştir.

Asıllar

Hasan Ölçek
Hüseyin Benderli
Mustafa Bayrak
Galip Bilgin
Mehmet Cerit
Atıf Seydim (yeniden girmiştir)
Hayri Kavukçu

Yedekler

Hamid Eker
Osman Aras
Ulvan Dursun
Mustafa Başaran
Nuri Tilâl
Ahmet Benderli
Raşid Tütek

TASARRUF VE YERLİ MALI HAFTASI

Bu sene 10 uncu yıl dönümünü idrak eylediğimiz tasarruf ve yerli malı haftası şehrimizde lâyık olduğu değerle tatbik edilmiştir.

Her sene olduğu gibi bu yıl da temamile yerli malı istihlâki daha geniş ölçüde temin edilmek üzere vitrinlerde yerli malları teşhir edilmiştir.

17 inci Pazar günü öğleden evvel şehrimizdeki bütün okullar talebeleri ellerinde kumbara, yerli malı ve haftanın kudsiyyet ve ehemmiyetini tebarüz ettiren vecizeler olduğu halde milli şarkılar söyliyerek şehrin bütün caddelerini dolaşmışlar ve bu arada Parti ve Halkevini de ziyaret eylemişlerdir. Tasarruf haftasını candan gelen bir sevgi ile kutlamışlar ve tasarrufun kıymeti hakkında değerli sözler söylemişlerdir.

GELENLER GİDENLER

Sayın Meb'uslarımızdan Bay Şakir Baran ve Bay Süleyman Köstekçi şehrimize onur vermişlerdir.

Kıymetli Meb'uslarımıza hoş geldiniz deriz.

Vilâyetimiz dahilindeki memlehalarda tetkikat icrasına memuren İktisad Vekâleti Mühendislerinden Kemal Tan vilâyetimize gelmişler ve ayın 16 ncı günü Ankaraya dönmüşlerdir.

İstanbul Cumhuriyet Müddeiumumiliği Muavinliğine tayin kılındığını evvelce bildirdiğimiz vilâyetimiz Cumhuriyet Müddeiumumiliği Muavini genç ve kıymetli arkadaşımız Sıdkı Koroltan geçen pazartesi günü yeni memuriyetlerine müteveccihen şehrimizden ayrılmışlardır.

Memlekette değerli hizmetler ifa etmiş olan Sıdkı Koroltan'a yeni vazifelerinde de muvaffakıyetler dileriz.

KURS

Adli tebligatın posta ile icrasına dair kanuna atfen posta idaresince müsabaka ile alınan memur ve müvezziler ayın on üçünden itibaren kursa devama başlamışlardır

Halkevinde icra edilen bu kursa altı memur ve 25 müvezzi devam etmektedir.

Adli tebligatın posta ile yapılması İkinci Kânunun birinci günü başlayacaktır.

MÜTAHASSISLAR GELDİLER

Şehrimizde bulunan gaz sahası üzerinde tetkikat icrası için ikinci bir mutahassıs heyet daha gelmiştir. Öğrendiğimize göre sondaj makinası da pek yakında getirilecektir.

MAARİF MÜDÜRÜ

Vilâyetimiz Maarif Müdürü Neşet Köseoğlunun bu kerre İstanbul Maarif Cemiyeti kimsesiz talebe yurdu Direktörlüğüne tayin kılındığı haber alınmıştır.

Vilâyetimiz Kültüründe ve bilhassa Halkevinin Çorumlu Mecmuasının tarihi neşriyatında çok faydalı hizmetler ifa eden Sayın Direktöre yeni vazifelerinde de muvaffakıyetler dileriz.

YIL BAŞI BALOSU

Bu sene yılbaşı balosu Kızıl kurumu şehrimiz şubesi tarafından idare edilecektir. Balonun mükemmeliyetini temin için gereken hazırlıklara başlanmıştır.

OKULLULAR MÜSAMERELERİ

Tasarruf haftası münasebetile şehrimiz ilk okulları birer müsamere vermişlerdir.

Jandarma Teşkilât ve Vazife Nizamnamesinin bazı Maddelerini Değiştiren Nizamname

— Geçen sayıdan artan —

Madde 73 - Vilâyet Jandarma alay komutanlarile müfrezelerinin ve müstakil tabur komutanlarının dahili hizmet ve ödevlerini ne suretle ifa edecekleri Jandarma genel komutanlığınca bir talimat ile tesbit edilir.

Madde 88 - Jandarma komutanlarının emirlerindeki bütün birlik ve müesseseleri devamlı bir surette bu nizamnamede yazılı selâhiyetler dairesinde kontrol ve murakabe etmekle mükelleftirler.

Madde 91 - Emniyet ve asayişi korumaga, devlet kanun ve nizamları hükümlerinin icrasını temine müteallik vazifelerinden dolayı vilâyet jandarma alay ve müstakil tabur komutanlarının âmiri ve mercii vali, kaza jandarma bölük komutanlarının kaymakam, nahiye jandarma komutanının müdürdür.

Madde 104 - Subay komutasında olmuyarak polise yardımcı Jandarma eratı verilebilir. Jandarma ile polisin müştereken çalışmalarına lüzum görülen hallerde müşterek hüvvetin komuta ve idaresi mahallin en büyük mülkiye memurunun tensibine göre Jandarma subayına veya emniyet makamına verilir.

Madde 108 - Jandarma zabıta makam ve memurları Cümhuriyet müddeiumumiliğinin adliyeye müteallik işlerde emirlerini yapmakla mükelleftirler. Bu emirler mü-

him ve müstacel hususlarda zabıta makam ve memurlarına şifahî ve bunlardan gayri hallerde zabıta âmirlerine yazılı olarak verilir, Şifahî emir verildiği hallerde Cümhuriyet müddeiumumisi işin acele olduğundan ve vermiş olduğu emirden zabıta âmirini de haberdar eder.

Madde 109 - Bir asliye mahkemesinin kaza dairesi dahilinde yalnız o mahkemenin bulunduğu mahallin kaza jandarma bölük komutanı zabıta âmiridir. Bu daire dahilindeki kaza jandarma bölüğü teşkilâtına mensup jandarma subayları ve eratı zabıta memuru addolunur. Kaza jandarma bölük komutanlığile nahiye jandarma takım komutanlıkları ve jandarma karakol kokomutanlıkları zabıta makamıdır lar.

Madde 123 - Jandarma, gelip geçmeye mahsus yollarda yapılacak içtimaları, güneş doğmadan evvel ve güneş battıktan sonra yapılacak içtimaları, beyannamesi verilip ilmuhaberi alınmaksızın veya usulü dairesinde zabıt varakası tanzim edilmeksizin yapılan içtimaları hükümetin emrile meneder. Hükümet, açık yerlerde vukubulacak içtimaları da kanun dairesinde meneder.

Madde 156 - Jandarma, polis teşkilâtı olmayan yerlerde Pasaport Kanununun Türkiyeye girmelerini menettiği kimselerin Türkiyeye girmelerine meydan vermemek üzere teknyyüdatta ve girmiş olanlar hakkında kanuni takibatta bulunur.

Madde 182 - Takibi şikâyete bağlı olmayan suçlarda doğrudan doğruya hazırlık tahkikatına jandarma selâhiyetli olmadığından tutulacak bir zabıt varakasile keyfiyet Cumhuriyet müddeiumumiliğine bildirilir.

Talep vaki olursa hazırlık tahkikatı yapılır. Ancak gecikmesinde mazarrat düşünülen acele hallerde jandarma, kaybolmasından korkulan delilleri toplar ve muayeneye lüzum görülür Cumhuriyet müddeiumumiliğine müracaat eder.

Madde 215 - Meşhud suçların Muhakeme Usulü Kanununun değiştirilen birinci ve dördüncü maddelerine göre:

A - Ağır ceza mahkemesinin vazife gördüğü yerlerdeki belediye sınırları içinde ağır cezalı cürümler meşhuden işlendiği takdirde cürümün delillerini toplamak, şahitlerin ifadelerini zaptetmek ve yakalanan şahsı sorguya çekmek ve lüzum göreceği diğer tahkikatı da yapmak vazifesi münhasıran Cumhuriyet müddeiumumisine aittir.

Bu halde orada polis yoksa jandarmanın vazifesi cürmün failini yakalamak, polis ve Cumhuriyet müddeiumumisine haber vermek ve Cumhuriyet müddeiumumisinin taleplerini yapmaktır.

B - Asliye teşkilâtı olan yerlerdeki belediye sınırları içinde veya panayırlarda işlenen ve ağır cezalı cürümler dışındaki meşhud cürümlerle Türk Ceza Kanununun 529, 534, 539, 545, 547, 548, 551 565, 567, 568, 571, 572, 573, 574, 575, ve 576, ncı maddelerile 540 ıncı maddesinin ikinci fıkrasında yazılı ve meşhuden işlenen kabahatler hakkında Jandarmanın vazifesi suçun failini yakalamak, suçluyu tanzim edeceği zabıt varakası ve elde edeceği maddî subut delillerile birlikte vakit geçirmeksizin aynı günde Cümhuriyet müddeiumumisine teslim etmektir. Her iki halde de failin suçu işlediği sırada veya pek az sonra yoklanmış bulunması şarttır.

Madde 2 - Jandarma teşkilât ve vezife nizamnamesinin 61 inci maddesi kaldırılmıştır.

Madde 3 - Jandarma teşkilât ve vazife nizamnamesin e sözü geçen (vilâyet Jandarma komutanları) tabiri (vilâyet Jandarma alay veya vilâyet Jandarma müstakil tabur komutanları) kaza jandarma komutanları tabiri (kaza Jandarma bölük komutanları) olarak değiştirilmiştir.

Madde 4 Devlet Şûrasınca görülmüş olan bu nizamname hükmü Resmî Gazete ile neşri tarihinin ertesi gününden yürümeğe başlar.

Madde 5 - Bu nizamname hükümlerini İcra Vekilleri Heyeti yürütür.

As. Satın Alma Komisyonundan

(300000) Kilo un kapalı zarf usulile satın alınacaktır. Muhammen bedeli (31500) lira olup muvakkat teminatı (2362) lira (50) kuruştur. Eksiltme tarihi 18-1. kânun-939 pazartesi günü saat onbeşte Çorum askeri satın alma komisyonunda yapılacaktır. Teklif mektuplarının ihale saatinden bir saat evveline kadar makbuz mukabilinde Ko. Rs. ne verilmesi lâzımdır. İstekliler şartnamesini komisyondan parasız olarak alabilirler. 4-4

Adlî Evrakın Posta Telgraf Ve Telefon İdaresi Vasıtasile Tebliğine Dair Nizamname

BİRİNCİ BÖLÜM

Umumi hükümler

Madde 1 - Arzuhal, lâyiha, davetiye, celpname, karar ve ilâmlarla iddianame icra ve ödeme emirlerinin ve mahkemelerle müddeiumumilik, sorgu hâkimliği ve icra dairelerine aid ve mübaşirler marifetile tebliğ edilmekte olan diğer evrakın posta telgraf ve telefon idaresi vasıtesile ne yolda tebliğ edileceği ve bu tebliğlere müteallik mürasselâtın tevdii, teslim ve iadesi hususları ve buna müteallik diğer muameleler bu nizamname ile tayin edilmiştir.

Madde 2 - Tarifede yazılı ücreti kanunlarına göre tebliğ masrafını vermesi lâzım gelen taraf peşin olarak öder.

Yukarıki fıkra dışında kalan veya müzahereti adliyeye aid olanlara aid bulunan tebliğler hakkında resmî mürasselâta tatbik edilen hükümler cereyan eder.

Madde 3 - Tebliğ işlerince kullanılacak formüller bu nizamnameye bağlı 1, 2, 3, 4, 5, 6, 7, 8 ve 9 sayılı örneklerde gösterilmiştir. Bunlardan 1, 2, 3, 4 ve 5 sayılı olanları Adliye Vekilliği, diğerleri Posta Telgraf ve Telefon İdaresi Umum Müdürlüğü tarafından hazırlanır.

İKİNCİ BÖLÜM

Davetiyelerin hazırlanma, postaya tevdi, kayıt ve tebliğ muameleleri

I

Davetiyelerin hazırlanması

Madde 4 - Posta vasıtasile yapılacak tebliğlerde hukuk, ticaret ve icra işlerine aid davetiye formülleri bu nizamnameye bağlı 1 ve 2 sayılı örneklere tevfikan hazırlanır.

Tebliğ mevzuunun münhasıran davet olduğu hallerde, 1 sayılı formül, davetiye ile birlikte başka evrakın veya muamelenin de tebliği icabettiği takdirde 2 sayılı (zarflı) formül kullanılır.

Madde 5 - Şekil ve renkleri bağlı 1 ve 2 sayılı örneklerde gösterilen davetiyeler, bunları çıkaran makama iade edilmek üzere tebliğ keyfiyetini bildiren ve teslim sırasında kolaylıkla ayrılabilecek surette zımbalanmış bir tebliğ mazbatasını ihtiva eder.

Madde 6 - Davetiyelerin basılı olarak ihtiva edeceği kayıtlar kanun ve nizamnamelerle tayin edilmiş olanlardır.

Davetiye formüllerinin yüz tarafı 1 ve 2 sayılı nümunelerde gösterildiği üzere kendisine tebliğ edilecek kimsenin sarih adresile tebliği çıkaran makamın adını ve dosya yıl ve numarasını ihtiva eder. Bu kısmın arka tarafında davetiyenin metni basılı bulunur. Davetiyeye zımba ile ilişik bulunan tebliğ mazbatasının bir yüzünde davetiyeyi çıkaran makamın adile adresi ve öte yüzünde tebliğin ne suretle yapıldığına dair olan mazbata metni basılıdır.

II

Davetiyelerin tanzim ve postaya tevdii

Madde 7 - Davetiye formülleri, bu varakaları tanzime memur olanlar tarafından kanunî hükümler dairesinde doldurulur.

Tebliğ mazbatasının mahkemeye, dosyaya ve muhataba aid olan kayıtları davetiyeyi çıkaran makam tarafından doldurulur. Tebliğ mazbatasının tebliğ olunan şahasın imzasını, tebliğ yapanın tasdikine, tebliğin hangi zaman ve mahalde yapıldığına dair olan kısımları davetiyelerin teslimi sırasında tebliğ yapan tarafından tamamlanır. posta idaresinin tarihli damgası bunu müteakip vurulur.

Madde 8 - Usulüne tevfikan tanzim olunup Harç Tarifesi ve Damga Resmi kanunları mucibince pulları yapıştırılmış olan davetiyeler salâhiyetli makamca imzayı müteakip alâkalı mahkeme veya daire kâtibi tarafından doldurulmuş makbuz (örnek sayı 5)- ve posta telgraf ve telefon idaresine mahsus zimmet defteri (tevdi listesi) ile birlikte postahaneye yollanır.

Madde 9 - Posta İdaresi memurları davetiyeleri, tebliği çıkaran makamın ve kendisine tebliğ edilecek kimsenin adreslerinin yazılıp yazılmadığı ve posta pullarının tarifeye göre yapıştırılıp yapıştırılmadığı ve diğer kısımların doldurulmuş olup olmadığı bakımlarından evrakı getiren şahsın huzurunda tetkik etmekle mükelleftir. Geçen fıkradaki usulüne uygun görülmeyen davetiyeler red ve iade edilerek keyfiyet usulen zimmet defterine kaydedilir.

Usulüne uygun görülen dave-

tiyelerin kabulünü müteakip buna mahsus olan makbuz ve zimmet defteri pota memuru tarafından tarih damgasile damgalanır ve imza olunur ve posta, telgraf ve telefon mührü ile mühürlenir.

Mahkeme veya daire kâtibi bu makbuzları aid olduğu dosyaya koyar.

Madde 10 - Postaya tevdi olunan davetiyeler posta, telgraf ve telefon idaresi memurları tarafından gidiş ve dönüş teahhütlü olarak kabul, kayıt ve irsal edilir,

III

Davetiyelerin mevrit merkezinde tâbi olduğu muameleler

Madde 11 - Posta mevrit merkezleri aldıkları davetiyelere, aşağıda yazılı hükümlere de tamamile riayet etmek şartile, teahhütlü mürasselât muamelesi tatbik ederler.

Madde 12 - Her Posta, Telgraf ve Telefon İdaresi merkezinde, diğer merkezlerle Adliye Dairelerinden, kendi mıntakası içinde olunan veya ikametgâhı tayin edenlere tebliğ ve tevdi edilmek üzere gönderilmiş olan davetiyelerle adli evrakı ihtiva eden zarfların kaydına mahsus ayrı bir adli tebligat defteri tutulur. (Örnek No: 9)

Madde 13 - Adlî evrakı tevzile mükellef olan posta memurları bu evrakı tesellüm ederken adli tebligat defterini de imzalarlar.

Madde 14 - Posta memuru davetiyenin kendisine tebliğ edilecek kimseye teslimi sırasında tebliğe müteallik kayıdları doldurduktan sonra davetiyeye merbut tebliğ mazbatasını ayırarak imza etmek üzere tebliğ edilecek kimseye verir. Tebliği yapan memur bu mazbataya, davetiyeyi verdiği şahsın hüviyetini, tebliğin hangi zaman ve mahalde yapıldığını yazarak alanın imzasını tasdik eder. Bunun altına postanenin tarih damgalı mührü basılır.

Madde 15 - Davetiyeler, muhataplarına, alâkalı daire tarafından yapılmış olan adreste tebliğ olunur. Tebliğ olunacak varaka üzerine adresin doğru yazılmamış olmasından mütevellit mesuliyet varakayı dolduran memura aiddir.

Kendisine tebliğ icra edilecek şahsın hüviyeti posta, telgraf ve telefon memuru tarafından malum ise her nerede bulunursa bulunsun tebliğ zatına yapılır.

Davetiyelerin usulüne tevfikan tebliğ edilmiş sayılması için posta, telgraf ve telefon idaresi memurunun aşağıda yazılı hususlara riayet etmiş olması şarttır:

A - Kendisine tebliğ yapılacak şahıs tebellügdan imtina ettiği takdirde tebliğ mazbatasının son kısmı doldurulmaz. Posta memuru kendisine tebliğ edilecek kimsenin imzasını tasdik ve teslime müteallik kısmını imza eder. Bu kısmın sonuna teslim tarihini yazı ve rakamla yazar. Ayrıca mahallî postahanenin tarih damgası da basılır.

B - Kendisine tebliğ yapılacak şahıs ikametgâh veya meskeninde bulunmazsa tebliğ kendisile birlikte sakin ailesi efradından veya hizmetçilerinden yetişmiş olan birine yapılır. Bunlardan biri bulunmadığı takdirde o hanede ikamet eden mucir gibi kimselere ve tebliğ olunacak şahıs otel ve hastane gibi bir yerde ise o daireyi idare eden kimseye kabul etmesi şartile tebliğ edilir.

C - Avukatlara yazıhanelerinde tesadüf bulunmazsa o mahalde bulunan kâtip veya hizmetkârlarına tebliğ yapılabilir.

Ç - B bendinin birinci fıkrasında gösterilen kimseler tebellüğdan imtina eylediği takdirde tebliğ olunacak evrak önüne bırakılır ve imtina keyfiyeti tebliğ mazbatasına yazılarak altı o mahalde ikametgâhı maruf bir şahsa imza ettirilir.

B, C, Ç - Bendlerinde yazılı hallerde tebliği yapan posta, telgraf ve telefon memuru, tebliğ mazbatasını, tebliğin hangi haller ve şartlar dahilinde yapıldığını beyan suretile doldurur. Bu mazbata ve (posta makbuzu), imtina vaki değilse kendisine tebliğ yapılmış olan kimseler tarafından da imzalanır.

Madde 16 - İkametgâhında tebliğ icra edilecek kimse bulunmadığı takdirde davetiyeyi teslime muvaffak olmayan posta, telgraf ve telefon memuru kendisine tebliğ edilecek kimsenin, davetiyeyi almak üzere orada hangi gün ve hangi saatte hazır bulunması lâzım geldiğini gösterir basılı bir ihbarname doldurarak evin kapısına yapıştırır. (Örnek sayı 7) Bu müddet bir günden aşağı ve iki günden fazla olmaz. Tevzi dairesi haricindeki yerler için bu müddet 15 günü geçmez.

Posta memuru, birinci fıkrada yazılı ihbarı müteaip, tesbit edilen gün ve saatte dahi mübellûğunileyhin ikametgâhında, kendisini veya davetiyeyi almağa salâhiyetli bir kimseyi bulamadığı takdirde davetiyenin aşağıda yazılı mercilerden hangisine ve kime bırakıldığını ve oradan alınabileceğini buna mahsus (Örnek sayı: 8) diğer basılı bir ihbarname doldurarak evin kapısına yapıştırır ve mübellûğunileyhe keyfiyetin ihbar olunmasını en yakın komşularına bildirir. Aynı zamanda, tebliğ mazbatasını doldurarak evrakın tebliğ edilmemiş olması sebebi ile yukarıki ihbarnamelerin kapıya yapıştırılmış olduğunu kayd ve imza eder.

Bundan sonra tebliğ olunacak evrak muhtara veya heyeti ihtiyariye azasından birine veya polis komiseri veya muavinine veya jandarma (merkez bölük veya takım veyahut karakol) komutanlığına veya onun yerine kaim olan makama bırakılır. Ve tebliğ mazbatası koparılarak posta makbuzu ile beraber tebliğ olunacak evrakı teslim alan kimseye imza ettirildikten sonra davetiyenin hangi mercie teslim edildiği kaydolunarak posta memuru tarafından altı tekrar imzalanır.

Gerek mazbata gerek posta makbuzu mevrid posta merkezine teslim edilir. Bunu müteakip posta merkezince makbuz usulen hıfz, tebliğ mazbatası da tarih damğasile damgalanarak davetiyeyi çıkaran makama teahhütlü olarak iade olunur.

Bu muamelelerin ikmalinden sonra tebliğ usulüne uygun olarak yapılmış sayılır.

Madde 17 - Şahsa yapılması sarahatile gönderilen evrakın taahütlü murasalâtta olduğu gibi şahsa tebliği muktazi olup ikametgâhında bulunmadığı takdirde 16 nci madde hükmü tatbik olunur.

Madde 18 - Davetiye, mübellâğunileyhin adını ihtiva etmekle beraber muayyen şahıslara verilmiyeceği kaydını da muhtevi bulunursa, tebliğ edilecek varaka, hiç bir halde tayin edilen şahıslara verilmez.

Mübelliğunileyh ikametgâhında bulunmadığı takdirde 16 ncı maddede yazılı muameleler ikmal olunarak tebliğ olunacak varaka evin kapısına yapıştırılan ihbarnamede yazılı mercie bırakılır.

17 nci madde ile bu maddede beyan olunan kayıtlar davetiyeyi çıkaran mahkeme veya daire kâtibi tarafından yazılır.

Madde 19 - Kendisine tebliğ yapılacak şahsın davetiyede gösterilmiş olan ikametgâhını değiştirmiş olduğu hallerde:

A - Yeni ikametgâh posta, telgraf ve telefon memuruna ayrılan tevzi dairesi dahilinde ise tebliğ o memur tarafından yeni ikametgâh yapılır.

B - Yeni ikametgâh aynı tebliğ mıntakası dahilinde olmakla beraber posta, telgraf ve telefon memurunun (A) fıkrasında yazılı tevzi dairesi haricine nakledilmiş bulunur ve adresi vazıhan bilinmiş olursa adli varaka oraya tebliğ edilmek üzere aid olduğu tevzi dairesi memuruna verilir.

Bu takdirde posta, telgraf ve telefon memuru tebliğin yeni ikametgâha yapıldığını tebliğ mazbatasına işaret eder.

C - Posta memuru yeni ikametgâh hakkında vazıh malûmat elde edememiş veya irae olunan ikametgâh tebliğ mıntakası haricinde bulunmuş olursa keyfiyeti gerek (posta makbuzuna) ve gerek tebliğ mazbatasına derceder. Davetiye tebliğ mazbatasile birlikte mevrit merkezi tarafından davetiyeyi çıkaran mahkeme veya daireye iade olunur.

Mülkî taksimata göre kaza hududu bir tebliğ mıntakasıdır. Müteaddid merkezi bulunan şehirler nahiye ve köylerile birlikte bir mıntaka sayılır.

Kendisine tebliğ yapılacak şahsın muvakkaten başka bir mahalle gittiği ikametgâhında bulunanlar tarafından beyan olunur ve işbu ifadenin sıhhati anlaşılırsa keyfiyet posta memuru tarafından tebliğ mazbatasına yazılarak bu mazbata evrakı çıkaran makama gönderilmek üzere iade edilir. Bunun üzerine münasip bir mehil tayin edilerek tebliğ yukarıdaki kaidelere tevfikan aynı ikametgâhta bulunanlara yapılır.

Madde 20 - Hukuk Usulü Muhakemeleri Kanununun 2606 sayılı kanunla değiştirilen 123 üncü maddesinin mahalli tatbiki olan hallerde tebliği çıkaran mahkeme veya daire kâtibi adresin yan tarafına yeni ikametgâhı belli değilse geri yollanmaz kaydını ilâve eder. Bu kaydı ihtiva eden davetiyelerin tebliği sırasından posta memuru yeni ikametgâhı hakkında vazıh malûmat elde edememiş olursa tebliğ olunacak varakayı belediye teşkilâtı olan yerlerde belediyeye, olmayan yerlerde muhtara verir ve aynı zamanda davetiye üzerinde yazılı adresdeki ikametgâha 8 numaralı ihbarname talik olur.

Bu malûmatı ihtiva eden tebliğ mazbatası alâkadar posta merkezi vasıtasile davetiyeyi çıkaran makama iade olunur.

Hukuk Usulü Muhakemeleri

Kanununun 123 ncü maddesinde yazılı muteakıp muamelelerin ifası davetiyeyi çıkaran makamlara aittir.

Yeni ikametgâhın belli olduğu hallerde 19 ncu maddenin (A) ve (B) fıkraları hükümleri tatbik olunur.

Madde 21 - Kara, deniz ve hava kuvvetlerine mensup eratа aid tebliğler kıt'a komutanı veya müessese âmiri gibi en yakın mafevkine yapılır.

Madde 22 - Hükmî şahıslara gönderilen davetiyelerde reis veya müdür veyahut kanunî mümessili gösterilir.

Hükmî şahıslar namına kendilerine tebliğ yapılacak olanlar muayyen saatlerde muamele merkezlerinde bulunmadıkları veya evrakı bizzat kabul edemiyecek bir halde oldukları takdirde tebliğ evrakın orada hazır bulunan diğer bir memur veya müstahdeme bırakılması suretile yapılır.

Dava ikame ve müdafaasına ehil olmayanların kanunî mümessillerine yapılacak tebliğlerde mümessilin adile adresinin dâiredar makam tarafından yazılmış olması şarttır.

Mahkûm ve mevkuflara yapılacak tebliğlerde ceza evi müdürü veya gardiyanı usulen tebliğin icrasını temin eder.

Muayyen bir mahalde devamlı olarak sanatını icra edenlere aid tebliğler muhatabın zatına yapılamazsa mübellûğunileyhin o mahaldeki daimî müstahdemlerinden birine yapılabilir.

Madde 23 - Davetiyelerde diğer dava evrakı posta, telgraf ve telefon memurları tarafından resmî tatil günlerinde de tebliğ edilebilir.

—Sonu var—

Daimî Encümenden

Mülkiyeti İdarei hususiyeye ait olup elyevm Maarif Müdürünün oturmakta olduğu Kulâbi bey mahallesinin Şeyhyyup sokağının Ankara ve milönü caddelerinde vaki bir numaralı hanenin bir senelik icarı 2 Kânunu sani - 940 ünü saat 15 te ihale edilmek üzere 15 gün müddetle artırmaya konulduğundan talip olanların Encümen kalemine müracaatları ilân olunur.

ZAYİ MÜHÜR

Tatbikli isim mührümü zayi ettim yenisini alacağımdan eskisinin hükmü olmadığını ilân ederim.

Mecidözünün Devletoğlan kö. Nuri Taş

Çorum Grup Merkezi Belediye Ayar Memurluğundan

Ölçüler kanun ve nizamnamesi hükümlerine göre her sene olduğu gibi bu yılda ölçü, tartı ve aletlerin senelik muayene kayitlerine mıntakamızda 1 İkincikânun 1940 ibtidasında başlanarak sonuncu günü akşamına kadar devam edilecektir.

Bu itibarla gerek grup merkezinde ve gerekse gruba bağlı kazalarda 1940 senesinde muayene ve damgaya tâbi olan bilumum ölçü sahipleri tarafından nümunesine göre dolduracakları müracaat beyannamelerini yukarıda sözü geçen müddet içerisinde kazalarda, kaza Belediye ayar memurluklarına ve merkezde de memurluğumza vererek müracaat vesikalarını almış olmaları lâzımdır.

Binaenaleyh ölçülerinin beyannamesini kanunî müddeti zarfında vermeyen ölçü sahibi hakkında takibat yapmak mecburiyeti hasıl olacağı cihetle, beyanname örneğinin alınması ve bu hususta maruz kalınacak şüphelerin halli için memurluğumuza şimdiden müracaat edilmesi ilân olunur.

Vakıflar Memurluğundan

Şeyhler camii vakfından bahçeler mevkiinde üç kıt'a bahçelik 31-12-941 tarihine kadar kiraya verileceğinden ihale günü 26-12-939 salı günü saat 15 de yapılacağından taliplerin evkaf idaresine müracaatları ilân olunur.

Tapu Sicil Muhafızlığından

Çorumun Acıpınar köyünden Kara Osman oğlu Mehmedin Emirce mevkiindeki bir kıt'a bağın kırk senedir intikalen ve bilâ niza tahtı tasarrufunda olduğundan bahsile vereselerî namlarına tescil için muamele taleblerine karşı 8-1-940 gününde keşif ve tahkikat için memur gönderileceğinden o gün keşif mahallinde bulunmaları ve yahut işbu gayri menkulde bir hak iddia edenler varsa sicil muhafızlığına vesaikile beraber müracaat eylemesi ilân olunur.

ZAYİ MÜHÜR

Tatbikli isim mührümü zayi ettim bu kerre yenisini alacağımdan zayi olan mührün hükmü olmadığını ilân eylerim.

Mecidözünün Sazak köyünden Mehmet oğlu Halil Atalay

VİLÂYET DEFTERDARLIĞINDAN

Gayri menkulün Cinsi	Mahallesi	Hududu
Ev arsası	Çepni M. aynalı so.	Solu 2, arkası 26, sağı ve önü yol ile mahdut.
Nısıf hisse değirmen	Beğdili köyü.	Şarkan Çayan o. bahçesi, garben çay, şimalen ve cenuben Eşme o. Ali tarlasile mahdut.
Ahşap hane	Kunduzhan M.	Sağ ve solu ve arkası 5 parsel ve önü yol ile mahdut.
Ahşap hane	Yeniyol M. Şarkı yan sokağı.	Sağı 81, solu 75, arkası 75 ve önü yol ile mahdut.
Nısıf hisse hane	Yeniyol M.	Sağı 10, 11 arkası 9, 13 ve solu 13 önü 11 parsel ve yol ile mahdut.
Dükkân arsası	Çepni M.	Sağı 15, solu 17 ve 6, arkası 6 ve önü yol ile mahdut.
Dükkân arsası	Çepni M.	Sağı 3, arkası 23 solu ile önü çıkmaz aralıkla mahdut.

Çorum Maliye hazinesine ait olup yukarıda cins ve hudutları yazılı 4 parçası hisseli ve 3 parçasının da tamamı ki ceman yedi parça gayri menkulün artırma ve eksiltme ve ihale kanununun 41 nci maddesi mucibince; ve bedelleri peşin olarak 21-11-939 tarihinden itibaren bir ay müddetle münakasaya konulmuş ve ihale gününün de 21-12 939 perşembe günü saat 14 de takarrür etmiş olduğundan taliplerin tayin edilen saatten evvel bu hususta şartnameyi görmek istiyenlerin Maliye Varidat Müdürlüğüne müracaat etmeleri ve yukarıda zikredilen saatten evvelde depozito akçelarını maliye veznesine yatırarak Defterdarlık makamında tayin olunan saatte artırmaya iştirak etmek üzere hazır bulunmaları ilân olunur. 4-4

Askerî Sa. Al. Komisyonundan

Alayın 939-940 seneleri ihtiyacı olan (10000) kilo mercimeğin 29-9-939 ve 13-10-939 eksiltmesi ilân edildiği halde her iki ilânlardada talip çıkmadığından bu ihtiyacın bir bir ay zarfında pazarlıkla mubayaasına teşebbüs edilmiş ve bu suretlede temini mümkin olmadığından bu miktar mercimek tekrar eksiltmeye konulması 15 Tüm Komutanlığının dosyada saklı emirleri ikti zasından bulunmakla (10000) kilo mercimek tekrar eksiltmeye konulmuştur. İhalesi tarihi ilândan itibaren tatil günleri hariç on gün temditle 21 Birincikânun 939 perşembe günü saat 14 tedir. Muhammen bedeli (700) lira muvakkat teminatı 52, 5 buçuk liradır. İsteklilerin muayyen güude komisyona müracaat etmeleri ilân olunur. 2-2

ZAYİ MÜHÜR

Tatbikli isim mührümü zayi ettim bu kerre yenisini aldığımdan zayi olan mührün hükmü olmadığını ilân eylerim.

Teşpınar köyü muhtarı Kâzım Özdemir

Çorum Ziraat Bankası Müdürlüğünden

Kuraklıktan hasar gören zürraa tevzi olunacak azamî 200000 bin kilo buğdayın mübayaası pazarlık suretile icra olunacağından taliplerin 21-12-1939 perşembe günü saat 14 de ziraat bankasında müteşekkil komisyona müracaatları lüzumu ilân olunur.

İlân ve Abone

Daire işleri için vilâyet Muhasebe Müdürlüğüne müracaat edilir.

Matbaa işleri için Matbaa Müdürlüğüne müracaat edilir.

GAZETENİN SENELİĞİ

100 Kuruştur

İlânın satırı - 5 - kuruş
Teşekkür İlânı Satırı - 10 K.
Günü geçen gazete - 5 - «
Haftası « « - 25 - «

ÇORUM
VİLÂYET MATBAASI

KURULUŞ TARİHİ: 1921

İDARE YERİ

Vilâyet matbaası

ÇORUM

YIL: 18 — No. 1001

ÇARŞAMBA

27 - Kânunuevvel - 1939
Nushası - 2 - kuruştur

- HER HAFTA ÇIKAR VİLÂYET GAZETESİDİR -

Millî Şefimiz Reisicumhur

TETKİK SEYAHATINA ÇIKTILAR

Millî Şefimiz Reisicumhur İsmet İnönü ayın 25 inci pazartesi günü şark vilâyetlerimizde tetkik seyahatine çıkmışlardır.

Cumhurreisimiz; Ankara garında, Büyük Millet Meclis Reisi Abdulhalık Renda, Maraşal Fevzi Çakmak, Başvekil Dr. Refik Saydam, Vekiller Hey'eti, hükümet ve sefaretler ileri gelenlerile çok kalabalık bir halk kitlesi tarafından hararetli tezahuratla uğurlanmışlardır.

Hususî treplerile Ankaradan ayrılan Reisicumhurumuza, Riyaseti Cumhur Umumî Kâtibi Kemal Gedeleş, Baş yaverleri Celâl Üner, Hususî kalem Müdürü ile bazı Zevat refakat eylemektedirler.

Reisicumhurumuz ve maiyetindeki Zevat Sivaslıların coşkun tezahüratı arasında bugün saat 13 te Malatyaya müteveccihen Sivastan ayrılmışlardır.

MAARİF VEKİLİMİZ

Memleketteki tetkik gezilerine devam eylemekte olan Maarif Vekilimiz Hasan Ali Yücel ayın 25 inci günü Antebe onur vermişlerdir.

ANKARAYA GELEN VEKİLLERİMİZ

Bazı tetkikat icrası için İstanbula gitmiş bulunan Ticaret Vekilimiz Nazmi Topçuoğlile şark ve cenup vilâyetlerimizde tetkik seyahatında bulunan Sıhhiye Vekilimiz Dr. Hulûsi Alataş Ankaraya dönmüşlerdir.

HEYETİMİZ PARİSTE

Pariste bulunan Heyetimiz Reisi Numan Menemencioğlu ile Paris Büyük Elçimiz ayın 22 inci günü Fransa Reisicumhuru tarafından kabul buyrulmuşlardır.

Paris 24 a. a. — Birkaç günden beri Pariste bulunan Türkiye Hariciye vekâleti umumi kâtibi, Büyük elçi Numan Menemencioğlu riyasetindeki Türk heyeti, dün akşam Paris operasında, devlet reisi tarafından bir cemile olmak üzere emrine tahsis olunan Riyaseticümhur locasında, Samson ve Dalila temsillerinde hazır bulunmuştur.

ADLİYE TAYİNLERİ

Açık bulunan vilâyetimiz C. Müddeiumumisi Muavinliğine tayin kılınan Mardin Mahkemesi Azamülâzımı Edip Arslı bu hafta içinde gelerek vazifelerine başlamışlardır.

BÜYÜK KAYIP

İstanbul Komutanı Orgeneral Halis Bıyıktay'ın kalp sektesinden vefat etmiş olduğu teessürle haber alınmıştır.

KAZA PARTİ KONGRELERİ

Viâyetimiz dahilindeki kazaların C. H. Parti Kongreleri peyderpey icra kılınmakta ve her tarafta Ocak ve Nahiye Kongrelerinde olduğu gibi halk ve alâkadar memurlar çok yakın ve samimi alâka göstermektedirler. Merkez kazada Valinin, bağlı kazalarda Kaymakamların iştirakile icra kılınan Kongrelerde halkın dilekleri etrafında samimî görüşmeler yapılmış ve izahatlar verilmiştir.

Henüz Kongresi yapılmamış olan Alacadan başka, diğer kazalar Kongreleri aşağıdaki tarihlerde yapılmıştır.

İskilip kaza Kongresi 4-12-939, Osmancık 10-12-939, Sungurlu 13-12-939, merkez kaza 16-12-939, Mecidözü 23-12-939 günlerinde.

İŞTEN EL ÇEKTİRİLDİ

Vilâyet Hususî Muhasebe Müdürü Mehmet Ali Acetin, Mülkiye Müfettişliğince gösterilen lüzum üzerine eli işten çektirilmiştir.

TAVZİH

Geçen sayımızdaki gelenler gidenler başlığı altında yazdığımız gelip gittiğini bildirdiğimiz İnhisarlar Mühendisinin ismi Rıza Tuna iken sehven Kemal Tan olarak yazılmıştır düzeltiriz.

KARADENİZDE FIRTINA

İstanbul 24 (Telefonla) — Karadenizden gelen haberler fırtınanın devam etmekte olduğunu bildiriyor. Aynı zamanda bir iki gün evvel fırtına yüzünden hasara uğrayan motör, yapur ve sandallara aid de acıklı malûmat gelmektedir.

Bu arada bu sabah gelen bir telgrafta Kefken adasına dört saat mesafede Ayastafanus burnunda 25 tonluk bir yelkenlinin battığı bildirilmektedir. Motörün tayfaları tamamen tahlisiye teşkilâtı tarafından kurtarılmıştır.

İstanbul limanından 45 ton balık alarak İtalyaya hareket eden bir İtalyan balıkçı gemisi, fırtınaya tahammül edemiyerek Marmarada batmıştır. Mürettebat güçlükle canlarını kurtarabilmişlerdir.

Zonguldaktan İstanbula kömür getirmek üzere hareket eden ve bu sırada dün battığını bildirdiğim " Sulukaya „ motörünün kurtarılan iki tayfası bugün İstanbula getirildiler. Kazazedeler hâdiseyi şöyle anlatmaktadırlar.

" — Fırtınaya, Şileye yaklaşırken yakalandık, dalgalar küçük motörümüzü oradan oraya atıyordu. Deniz gittikçe azdı, artık hiç bir şey yapamaz olduk: dalgalar mütemadiyen motörün üzerinden aşıyor ve tekneyi su ile dolduruyordu. Bu sırada azgın deniz bizi Adacıklar denen sahile attı. Artık kurtulacağımızı sanıyorduk, fakat biraz sonra teknemiz gürültülerle parça parça oldu. Soğuktan donmak üzere bulunuyorduk. Tam bu sırada tahlisiye efradı bize roket attılar, can heveliyle bunlara sarıldık, fakat roketin yarı yolunda dalgalar sırasile: kuvvetleri kesilen kaptanımız Recebi oğlu İbrahimi tayfa Salih oğlu Mustafa ile Mehmet oğlu İbrahimi alarak götürdü. Biz bitkin bir halde sahili güç bulabildik.„

İzmir 24 a.a. — Akdeniz ve Ege denizinde bir kaç gündür hüküm süren fırtına dünden beri hafifleşmiş soğuk da biraz kırılmıştır. Dün sabah Yamanlar dağı tepelerini kaplıyan hafif kar tabakası bugün zail olmuştur.

İzmir 24 a.a. — Akdenizde şiddetli bir fırtınaya tutulan Çanakkale vapuru limanımıza gelmiş ve dün gelmesi beklenen Erzurum vapuru gecikmiştir.

MECİDÖZÜ P. KAZA KONGRESİ

Mecidözünde Parti kaza kongresi ayın 23 üncü cumartesi günü saat 14 te icra kılınmıştır.

Kongre çok hararetli cereyan etmiş, konuşmalarda hazır bulunan kazanın genç kaymakamı dileklerin kaymakamlığı alâkadar eden kısımları üzerinde gereken izahat vermekle beraber kazanın imar ve inkişafına ait mahallî dilekleri de not etmiş ve mümkün olanlarının derhal icrasına tevessül edileceğini kongre muvacehesinde beyan ederek her sahada derin bir alâka göstermiştir.

Bütün konuşmalar sonunda yeni idare heyetini seçmiş bulunan kongre, Milli Şef İnönüle hükümet ve parti büyüklerine tazim hislerinin telle arzına karar vererek içtimaını bitirmişlerdir.

ŞEHRİMİZDE ZELZELE

Şehrimizde bu gece saat 2 de şimaldan cenuba doğru ve heman bir dakika kadar devam eden şiddetli bir yer sarsıntısı olmuştur.

Korku içinde yatağından fırlayan halk meydanlara kaçmıştır. Vaka anında sıkı tertibat alan zabıtadan öğrendiğimize göre, şehrimizde bir ev yıkılmış, biri çocuk olmak üzere üç hafif yaralı vardır. Bazı kârgir binalarda da keza hafif çatlaklıklar husule gelmiştir. Merkeze bağlı köylerde hiç bir hasar ve zayiat yoktur. Yalnız Aptalata köyünde bir hayvanlık çökmüş olduğu haber alınmıştır.

Bugün verilen radyo haberinde, bu sarsıntının bütün Türkiyede hissedildiği ve merkez sikleti Sivas ve Tokat olup Zilede büyük hasarat vukua getirdiği anlaşılmıştır.

Adlî Evrakın Posta Telgraf Ve Telefon İdaresi Vasıtasile Tebliğine Dair Nizamname

— Geçen sayıdan artan —

Madde 24 - Kendisine bu nizamname hükümlerine göre tebliğ yapılacak kimse imzasını atacak kadar yazı bilmezse komşularından bir kişi huzurunda sol elinin baş parmağı bastırılmak suretile tebliğ yapılır.

Madde 25 - Yukarıki maddede yazılı hallerde mübellûğunileyh davetiyeyi posta, telgraf ve telefon memurundan alırsa tebliğ mazbatasile birlikte posta makbuzunu 16 ve 20 inci maddelerde yazılı mercilerden aldığı takdirde yalnız o merciin tanzim ettiği makbuzu imzalar.

Madde 26 - Mübellûğunileyhin bulunmamasından dolayı bu nizamname hükümlerine göre kendisine tebliğ yapılacak kimseler, tebliğ mazbatasının arkasında buna mahsus yeri doldurarak kendi ad le mübellûğunileyhin adını aralarındaki münasebet derecesini (vekil, kâtip mümessil veya müdür, âmir, hizmetçi, baba, kardeş ... vesair) kayıd eder ve bunun altını ve posta makbuzunu imzalar. Bu kayıdlar posta, telgraf ve telefon memuru tarafından da doldurulabilir.

Mübellûğunileyhin veya 15 inci maddenin B bendinin birinci fıkrasında gösterilen kimselerin imza etmekten veya davetiyeyi kabulden imtinaı halinde (15) inci maddenin (Ç) fıkrasına tevfikan muamele yapılır.

Madde 27 - 16 ve 20 inci maddelerde yazılı mercilere tevdi olunan adli varakaya aid tebliğ mazbatası, kâğıdı olan tarafından imzalanır. Bu takdirde tebliğ mazbatasında tebliğ yapılmamış olmasının sebebi ile bu nizamnamenin 16 ve 20 inci maddelerinde beyan olunan hususun ifa edildiği tesbit olunur.

Tebliğ muamelelerinin ikmali müteakip, davetiyeye merbut olan tebliğ mazbatası, teslim sırasında koparılarak, davetiyeyi çıkaran makama gönderilmek üzere postahaneye verilir.

Tebliğ mazbatası üzerine mevrit merkezinin tarih damgasının basılmış olması şarttır.

Madde 28 - 16 ıncı maddede yazılı mercilere teslim olunan davetiyeler, mübellâğunileyhleri tarafından alındığı takdirde makbuzları, bu merciler tarafından posta telgraf ve telefon memuru vasıtasile mevrit merkezine oradan da davetiyeyi çıkaran makama adiyen gönderilir.

Madde 29 - Davetiyelerin, kendisine tebliğ edilecek kimsenin yeni ikametgâhına irsali halinde yeni adresin tebliğ mazbatasına vazıhan yazılması lâzımdır.

Madde 30 - Posta, telgraf ve telefon memurları tarafından usulüne tevfikan doldurularak imza olunan tebliğ mazbatalarının mahreç merkezine vaktinde iadesi mecburidir. Mevrit merkezi iadeden önce bunların usulüne uygun olarak doldurulup doldurulmadığını tedkik eder ve eksiklerini ikmal ettirir. Bu suretle tetkikten geçirilen varakalar adli evrak defterine şerh ve taahhüdlü müraselât jurnalında kayıd olunduktan sonra evrakı gönderen makamın bulunduğu posta merkezine iade olunur.

Bu sonuncu merkez de evrakı, defteri mahsusundaki kaydına işaretle taahhüdlü müraselâtın tâbi olduğu usule tevfikan aid olduğu makama teslim eder.

ÜÇÜNCÜ BÖLÜM
Telgrafla tebligat

Madde 31 - Tebliğin hangi hallerde telgrafla yapılabileceği alâkadarın talebi üzerine mahkeme reisi veya hakim veya muameleyi yapan merci tarafından tesbit edilir.

Telgraf masrafı, haksız çıkacak olana rucu edememek üzere bu vasıta ile tebliği isteyen taraftan posta ücretinden ayrı olarak alınır.

Telgraflı tebliğlerden alınacak ücret buna mahsus tarifede gösterilmiştir.

Madde 32 - Telgrafla yapılan tebliğlerde tebliğ mazbatası örnek 4) posta ile iade edilir.

Madde 33 - Telgrala yapılacak tebliğlere aid varakalar alâkalı makam tarafından usulüne tevfikan doldurularak altı, hakim veya salâhiyetli memur tarafından imzalandıktan sonra posta, telgraf ve telefon idaresine tevdi ve orada defteri mahsusnna kayıd olunur.

Şu kadar ki tebliğ mevzuu ne olursa olsun birinci varakanın baş tarafına (6) sayılı formülde yazılı hususların derci mecburidir.

Madde - 34 Telgrafla tebliğ varakaları ücrete müteallik hususat hariç kalmak üzere resmi telgrafların tâbi olduğu muameleyi görürler. Mevrit telgraf merkezi memuru bunları 6 sayılı formüle dercederek 4 sayıda gösterilen telgrafla tebligata aid zarfa koyar.

Zarfın birinci ve ikinci sahifesindeki boş yerler telgraf memuru tarafından zarfın kapanmasından önce doldurularak imzalanır.

Zarfa bağlı olan tebliğ mazbatası telgrafın kendisine tebliğ yapılacak kimseye tebliği sırasında ayrılarak doldurulduktan sonra altı, telgraf makbuzu ile birlikte kendisine tebliğ yapılna, imza ettirilir. Makbuz mevrit merkezinde saklanır.

Tebliğ mazbtası tebliği çıkaran makama teahhüdlü olarak iade olunur.

Madde 35 - Telgrafla yapılacak tebliğlere ait tebliğ mazbatasında formüle göre alınan telgraftaki kayıtlardan başka tebliği çıkaran makamın adı dosya numarası ve yılı, tebliğin mevzuu, mübellâğunileyhin veya onun yerine kendisine tebliğ yapılanın isim ve hüviyeti, san'atı ve tebliğ tarihi yazılı bulunur.

Madde 36 - Telgrafla yapılan tebliğler 32, -3,-34, 35, inci maddelerde yazılı olan muamelelerin ikmalinden sonra mevrit merkezinde posta ile tebliğe aid asullere tabidir.

DÖRDÜNCÜ BÖLÜM
Hukuk ve ticaret mahkemelerile icra daireleri evrakının tebliği

Madde 37 - Davetiyeler hariç olmak üzere hukuk ve ticaret mahkemeleri ve icra dairesi vasıtasile yapılacak tebliğlerde tebliğ mazbatalı zarflar kullanılır.

Şu kadar ki icabı halinde davetiyelerde de 2 sayılı örnekte gösterilen tebliğ mazbatalı zarflar kullanılır.

Madde 38 - Tebliğ olunacak evrak kanunda yazılı şekilde tanzim edilecek alâkalı kâtip tarafından 2 veya 3 sayılı örneklerde gösterilen zarflardan birine konulur. Tebliğ olunacak varaka adedile tebliğ mevzuu kısaca tebliğ mazbatasına ve zarfın üzerine yazıldıktan sonra bu kısım zarfı kapayan tarafından imzalanır.

Madde 39 - Otuz yedinci maddede yazılı evrakın tebliğinde iki çeşit zarf kullanılır.

A - Tebliğ mazbatalı zarf (örnek No: 3)

B - Davetiyeyi de ihtiva eden tebliğ mazbatalı zarf (örnek No: 2)

İki numaralı örneğe gerek zarf ve gerek davetiye için yalnız bir tebliğ mazbatası doldurulur.

Madde 40 - Tebliğ zarflarının posta, telgraf ve telefon idaresine tevdii ve kayıd ve kabulü, mahreç ve mevrit merkezlerinde tâbi olduğu muamelelerle tebliğ ve iade hususlarında bu nizamnamanin ikinci bölümde yazılı hükümler tatbik olunur.

Madde 41 - Tebliğ zarfları daima kapılı olarak tevdi edilir. İkametgâhda tebliğ icra edilecek kimse bulunmadığı veya tebliğin bu nizamname hükümlerine tevfikan mübellâğunileyhin zatına yapılmadığı veya tebellûğdan intina olundyğu hallerde tebliğ mazbatası ikinci bölümde yazılı hükümlere göre doldurulur.

BEŞİNCİ BÖLÜM
Celpnamelerin ve ceza mahkemelerile, müddeiumumilik ve sorgu hakimliklerine aid diğer evrakın tebliği

Madde 42 - Celpnamelerle ceza işlerinde yapılacak diğer tebliğler hakkında bu nizamnamenin davetiyelere ve tebliğ zarflarına aid hükümleri tatbik olunur.

Madde43 - Ceza işlerindeki tebliğlere aid formüller, bu hususta taki kanun, nizamname vs talimatnamelerle tesbit edilen ahkâma uygun olarak 2 ve 3 sayılı örneklere tevfikan Adliye Vekilliği tarafından renkli kâğıd üzerine tabettirilir.

Madde 44 - Ceza işlerindeki tebliğlere ait formüllerinin posta telgraf ve telefon idarelerinde kayit, tevzi, teslim, iade vesair muameleleri ikinci bölüm hükümlerine tabidir.

ALTINCI BÖLÜM
Posta, Telgraf ve Telefon İdaresi memurlarının mes'uliyeti

Madde 45 - Posta, Telgraf ve Telefon İdaresi mahreç ve mevrit merkezi memurları postaya tevdi olunan adli evrakı doldurulmuş olup olmadığını tetkikle mükelleftirler. Bu tetkik sırasında bilhassa: Mübellâğunileyhin adresinin tamamile yazılı olup olmadığı, tebliğ mazbatası üzerinde iade edileceği yer adresinin ve alâkalı mahkeme veya daire mühürlerile hâkim veya memurun imzası bulunup bulunmadığı araştırilacaktır.

Bu şartları ihtiva etmiyen evrak usulüne tevfikan noksanları ikmal edilmek üzere derhal tevdi edene iade olunur.

Posta mahreç ve mevrit merkezinde bu işe memur edilenler davetiyelerle diğer adli evrakın tevdi ve tebliği hususlarını sıkı bir kontrola tâbi tutmakla mükelleftirler.

Madde 46 - Davetiyelerle diğer adli evrakın tebliğinde bu nizamname hükümlerine riayet etmiyen posta, telgraf ve telefon memurları hakkında 2772 sayılı Posta, Telgraf ve Telefon Memurları Kanununda yazılı merciler tarafından inzibat cezası tatbik olunur.

Cezai takibat inzibati muamelenin tatbikına mâni teşkil etmez.

Madde 47 - Posta, telgraf ve telefon müfettiş ve murakıblarla merkez müdür, muavin ve şefleri tebliğ işlerini devamlı surette kontrol etmekle mükelleftirler.

Madde 48 - Tebliğin vaktinde yapılmadığını veya tebliğ mazbatasının muayyen zamanda vürut etmediğini gören alâkalı makam keyfiyeti mahalli posta, telgraf ve telefon merkezine bildirir. Bu merkez şikâyet mevzuu olan evrakın ne muamele gördüğünü tedkik ve icabederse mevrit merkezinden tahklk ve takip eder.

Bunların neticesi mahalli posta, telgraf ve telefon merkezi ve mahiyetinde umum müdürlük tarafından mümkün olduğu kadar kısa bir zamanda alâkalı makama bildirilir.

YEDİNCİ BÖLÜM
Müteferrik hükümler

Madde 49 - Hukuk ve ticaret mahkemeleri, müddeiumumilik sorgu hakimliği, ceza mahkemeleri tetkik mercileri ve icra dairelerı memur ve kâtipleri posta, telgraf ve telefon idaresi vasıtasile tebliğ edilecek evrakı kanun, nizamname ve talimatnamede yazılı hükümlere uygun olarak hazırlamak ve alâkalıların ödeyecekleri harç ve buna mahsus tarifeye tevfikan tevdie mecbur oldukları posta pullarını yapıştırmakla mükelleftirler. Alâkadar memur veya kâtip pul yapıştırıldığını ve tebliğin çıkarıldığı tarihi dosyasına kaydeder.

Âmme hukukuna taallûk eden işlerde müddeiumumilik, sorgu hakimliği ve sair ceza mercileri pul ilsak etmezler. Bu hususlarda resmi muamelâta müteallik hükümler tatbik olunur.

Madde 50 - Tebliğ işlerinde bu nizamlarına hükümlerine tevfikan kullanılan formüller sayı sırasile aşağıda gösterilmiştir.

Fo müllerin basılacağı kâğıdın rengi örnek üzerinde yazılı olandır. Bu nizamnamenin tatbiki sırasında görülecek lüzuma göre formüllerde icabeden tadiller Adliye ve Münakalât Vekillerinin müşterek teklifi üzerine yapılır.

Örnek sayı: 1 - Tebliğ mazbatalı davetiye,

Örnek sayı: 2 - Davetiyeyi ihtiva eden tebliğ mazbatalı zarf,

Örnek sayı: 3 - Tebliğ mazbatalı zarf,

Örnek sayı: 4 - Telgrafla tebligata aid tebliğ zarfı,

Örnek sayı: 5 - Postaya teslim makbuzu,

Örnek sayı: 6 - Mevrid merkezinde üzerine telgrafın yazılacağı formül (birinci ve ikinci sahife),

Örnek sayı: 7 - Kendisine tebliğ edilecek kimsenin bulunmadığı hallerde posta, telgraf ve telefon memuru tarafından ikametgâhına bırakılan ihbarname,

Örnek sayı: 8 - İkametgâhında bulunmayan mübellûğunileyhin evrakı nereden alacağını gösterir ihbarname,

Örnek sayı: 9 - Posta merkezine gelen adli evrakın kaydına mahsus defter,

Madde 51 - Adli evrakın posta, telgraf ve telefon idaresi vasıtasile tebliğine dair 3560 numaralı kanuna dayanarak tanzim ve Devlet Şûrasınca tetkik edilmiş olan bu nizamname hükümleri 1-1-1940 tarhinden itibaren yürümeğe başlar.

Madde 52 - Bu nizamnamenin hükümlerini Adliye, Dahiliye ve Münakalât Vekilleri yürütür.

TEKAÜD VE YETİM AYLIKLARININ SENEDE İKİ DEFA TAHVİL EDİLMESİ HAKKINDA

Maliye Vekâlatinden:

No: 66664 - 62 - 25349 - 96

Tekaüd ve yetim aylıklarının şimdiye kadar senede bir defa mali senenin son ayı içinde yapılmakta olan kazalar arasındaki tahvil muamelesinde alâkadarların müşkülâta uğradıkları göz önüne alınarak işbu muamele aşağıda izah olunduğu veçhile senede iki defaya çıkarılmıştır. Şöyleki:

1 - Bunlardan birincisi:

Eskiden olduğu gibi haziran - ağustos 3 aylıklarının tediyesinden evvel mayıs ayı içinde,

İkincisi;

Birincikânun - şubat 3 aylıklarının tediyesinden evvel 2 inci teşrin ayı içinde yapılacaktır.

2 - Haziran - ağustos ve 1 inci kânun - şubat aylıklarını nakil zamanlarından evvel iskonto ettirmiş olanların da yine 1 inci fıkrada yazılı nakil zamanları muhafaza edilmek şartile eylûl ve mart aylıklarından itibaren tahvilleri icra kılınacak ve iskonto ettirmek suretile aldıkları aylıklar iskonto muamelesini yapan malsandığınca bankaya ödenecektir.

3 - Yoklama talimatnamesine dair nisan 1934 tarih ve 14826 69 - 9 numaralı talimatnamenin 14 üncü maddesi mucibince resen yapılacak nakiller eskisi gibi senede bir defa ve mali senenin son ayı içinde haziran aylığından itibaren yapılacaktır.

4 - Kendileri tarafından nakil talebinde bulunanların,

A) Arzuhalleri,

B) Fotoğraflı yoklama ilmühaberleri,

C) Resmi sened ve maaş cüzdanları,

Behemehal nakil kâğıdına bağlı olarak merkeze gönderilecek ve arzuhallerinde gideceksleri yerdeki ikametgâh adresleri bulunacaktır.

5 - Ndkil kâğıtlarına,

A) Aylık sahiplerinin resmî senetlerindeki künylerinin aynen ve muvazzah bir surette yazılması,

B) Erkek ve kız çocukların doğum tarihleri,

C) Askeri müteakitlerin sicil numaraları resmî senedlerinde yazılı değilse kendilerinden tahkik olunarak nakil kâğıtlarına ilâve olunması,

Ç) Aylıklarının kayıdlı oldukları kaza sıra numaraları,

D) Aylık mikdarları,

E) Aylığın başlangıç tarihi,

F) Malûllerin terfih zamları,

G) 1325 tarihli Tekaüd Kanunu mucibince muhassas aylıkların fevkalâde tahsisatları,

H) Yüzde 10 ve 25 zamları,

İ) 1 Haziran 1927 tarihinden sonra bağlanmış olmaları hasebile Muhasebei Umumiye Kanununun 60 ıncı maddesine tevfikan Divanca tescil edilmiş olan aylıkların tescil numaralarile tarihleri,

J) 1 Haziran 1927 tarihinden evvel bağlanmış olmalarından dolayı Divanca tescil edilmemiş olan aylıkların da esas numaraları behemehal doğru olarak yazılacaktır.

6 - Resen nakilleri yapılacakların da nakil kâğıtlarına ikamet ettikleri yerdeki ikametgâh adresleri yazılacak ve bunların da yoklama ilmühaberlerile resmî sened ve maaş cüzdanları nakil kâğıdına bağlı olarak göndrilecektir. (Bunlardan resmi senedleri mutemetlerinde olmayanların muvazzah vukuatlı musaddak maaş kayıd suretleri gönderilecektir.)

7 - Borçlu olanların borçları, borcu nerelere aid olduğu ve müstenidatı açık bir surette nakil kâğıdında ayrıca gösterilecektir.

8 - Tekaüd ve yetim aylıklarına aid tahvil işlerinde intizam ve süratin temini yukarıda gösterilen hususların noksansız yapılmasını icap ettirmekte olduğundan bu muameleye azami dikkat ve ehemmiyet verilmesi ve ilişik nüshaların süratle malmemurlarına tevdii tamimen tebliğ olunur.

(15-12-939 Resmi Cerideden)

Tamim

1 - 3018 Sayılı kanunun 7 nci maddesine istinaden ve faaliyet hududu bütün memlekete şamil bulunmak ve merkezi İzmirde olmak üzere (Türkiye zeytin yağı ihracatçılar birliği) kurulmuş, statüsü de İcra Vekilleri heyetince 14 - 12 - 939 tarihinde 2-12475 numaralı kararname ile tasdik edilmiştir.

2 - Birliğin faaliyet hududu bütün memlekete şamil olduğundan vilâyetiniz dahilinde zeytin yağı ve diğer nebatî yağlar ticaretile uğraşan ihracatçı tacirlerin zeytin yağı ve diğer nebatî yağlar ihracatı yapabilmeleri için mezkûr birliğe kaydedilmeleri lâzımdır.

3 - Kuruluş formalitesinin ikmalinden sonra yukarıda bahsedilen kanunun 7 nci maddesi hükmü tatbik edileceğinden bu gibi tacirlerin mağduriyetine mahal bırakılmamak üzere keyfiyetin münasip suret ve vasıtalarla alâkadarının ıttılaına vaz'ı ve İzmir Ticaret ve sanayi odasında çalışan mezkûr birlik müessisleri ile temas etmeleri lâzım geleceği Ticaret Vekâletinden tamimen tebliğ buyrulmuştur.

Bina vergisi nizamnamesinin 22 inci maddesini değiştiren nizamname

Madde 1 - Bina Vergisi Nizamnamesinin 22 nci maddesi aşağıdaki şekilde değiştirilmiştir.

«Gayri safi iradların tahmini sırasında binalardan her birinin evvelâ üçüncü maddenin 1, 2 3, 6 numaralı fıkralarında yazılı istisnalardan istifade edip etmediği komisyonlarca tetkik ve tesbit edilir. Bu fıkralar mucibince vergiden müstesna tutulan binalarla derdesti inşa bulunan binaların gayrı safi iradları tahmin edilmez. Gene üçüncü maddenin 4, 5, 8, 9, 10 ve 11 numaralı fıkralarında yazılı olup da tahrirden evvel müstesnalık ihraz etmemiş olan ve istisnaiyetleri beşinci madde mucibince beyanname vermeğe mütevakkıf bulunan binalarla 7 numaralı fıkrada yazılı binaların iradları tahmin edilir.»

Madde 2 - Devlet Şûrasınca görülmüş olan bu nizamname Resmi Gazetede basıldığı günün ertesinden itibaren yürümeğe başlar.

Madde 3 - Bu nizamnamenin hükümlerini Adliye, Dahiliye, Maliye, İktısad ve Ticaret Vekilleri yürütür.

Çorum Sulh Hukuk Hakimliğinden

Hudud vesairesi

Çepni mahallesi 46 ada ve 40 parsel numaralı hane: şarkına müsadif önü yol ve kısmen Gazaz oğlu Sıddık hanesi garbine müsadif arkası Ciger oğlu vereseleri hanesi cenubuna müsadif solu Kaleli oğlu İrfan ve Terlemez oğlu Salim haneleri şimalen Gazaz oğlu Sıddık hanesile mahdut ve iki bin lira kıymet tahmin edilmiştir.

Tepecik mahallesinden Ecder oğlu Ali çavuş, Ayşe, Şefika, Bilâl oğlu Abdullah, Keziban, Ahmet, Abbas, Salim, Saliha ve Rafife ve saire aralarında müşterek olan ve kabili kısmet olmadığından dolayı satılarak şuyuun izalesi Çorum Sulh Hukuk mahkemesinin 22-12-939 tarih ve 279 - 395 No.lı ilâmile hüküm altına alınan ve yukarıda hudut vesairesi yazılı olan bir bab hanenin gazete ile ilânından ve ilânnamelerinin tebliğ ve talikından itibaren 30 gün müddetle açık artırmaya çıkarılmıştır. Hitamı olan 26-1-940 cuma günü saat 15 de Çorum mahkemesinde ihalesi icra edilecektir.

Bu gayri menkule konulacak pey muhammen kıymetin yüzde yetmiş beşini doldurmadığı takdirde en çok artıranın taahhüdü baki kalmak üzere ihalesi on beş gün daha uzatılarak hitamı olan 9-2-940 cuma günü aynı saatte ve mahkeme kaleminde icra edilecektir.

Satış peşin ve bilumum masraf müşteriye aiddir. Ve artırma şartnamesi her gün herkese açıktır. Bu gayri menkul ile alâkası olanların 20 gün içinde evrakı müsbitelerile birlikte müracaat etmedikleri takdirde ve hakları tapu sicilli ile sabit olmadıkça satış bedelinin paylaştırılmasından hariç kalacaklardır.

Talip olanların muhammen kıymetinin yüzde yedi buçuk nisbetinde pey akçasını veya milli bir bankanın teminat mektubunu hamilen gelmeleri ilân olunur.

ZAYİ MÜHÜRLER

Aşağıda isimlerimiz yazılı bizler Çorumun Çalıca köyünden olup tatbikli isim mühürlerimizi zayı ettik. Bu kerre yenisini alacağımızdan eskisinin hükmü olmadığını ilân eyleriz.

Muhtar: Hasan Isıtma
Aza: Osman Ertuğrul
Aza: Hasan Özgür
Aza: Nuri Eker
Aza: Osman Dorbaş

VİLÂYET DEFTERDARLIĞINDAN

Cinsi	Mevkii	Hududu
Nısıf hisse değirmen	Beydili köyü	Şarkan Çeten oğlu bahçesi garben çay şimalen ve cenuben Eşme oğlu Ali tarlasile mahdut.
Ahşap hane	Kunduzhan M.	Sağı ve solu ve arkası 5 parsel ve önü yol ile mahdut
Ahşap hane	Yeniyol M.	Sağı 81 solu 75 arkası 75 ve önü yol ile mahdut.

Çorum maliye hazinesine ait olup Maliye satış komisyonunun 20-11-939 tarihli kararına müsteniden 21-12-939 perşembe günü saat 14 de satışa çıkarılan yukarıda cins ve hudutları yazılı (3) parça gayrimenkule talip zuhur etmediğinden artırma eksiltme ve ihale kanununun 43 ncü maddesi mucibince; ihalesinin on gün müddetle temdidine ve mezkûr ikinci ihale gününün de resmi tatillere tesadüf etmesinden yevmi ihalenin 2-1-940 salı günü saat 14 de yapılmasına karar verilmiş olduğundan taliplerin tayin edilen saattan evvel bu husustaki şartnameyi görmek istiyenlerin Maliye varidat dairesine muracaat etmeleri ve yukarıda gösterilen saatten evvelde teminat akçalarını Maliye veznesine yatırarak artırmaya iştirak etmek üzere Defterdarlık makamında hazır bulunmaları ilân olunur.

Samsun Mıntakası İktisat Müdürlüğünden

İş Kanununnn 37 inci maddesi gereğince çıkarılan fazla saatlerle çalışma nizamnamesinin 5 inci maddesi mucibince Müdürlüğümüzden 1939 senesi takvim yılı zarfında fazla saatlerle çalışma müsaadesi olan işyerlerinin bu müsaadelerinin 31-12-939 tarihine kadar muteber olduğu, 1940 senesi zarfında fazla saatlerle çalışmağa ihtiyacı olan işyerlerinin mezkûr nizamname hükümlerine göre tekrar dairemize müraceatla müsaade almaları icabettiği tebliğ olunur. 1-3

Tapu Sicil Muhafızlığından

Karabayır kariyesinin köyönü ve Cebrilik mevkii ile İğdeli mevkilerinde Akbaş oğullarından Mehmet oğlu Veli ile hemşiresi Sultanın murislerinden intikal suretile minelkadim malları olup senedsiz tasarrufattan bulunması hasabile mahallinde tetkikat icra kılınacağından bu tarla üzerinde bir güna alaka ve hak iddia eden varsa 15-1 940 tarihinde mahalline gidecek keşif memuruna veyahut tapu sicil muhafızlığına ellerinde olan vesikalarile gelmeleri ilân olunur.

Tapu Sicil Muhafızlığından

Eski ekin ve Aliki köylerinin yavşanlık ve arpalık mevkilerinde Elvan kızı Fahriyenin ma[...]risinden intikalen bilâ senet bulunan iki parça tarlasının mahallinde keşif ve tahkikat icrası için 15-1-940 pazar günü bir memur gönderileceğinden mezkûr gayrimenkullere tasarruf iddiasında bulunan varsa muteber vesikasile birlikte tapu sicil muhafızlığına veyahut keşif günü hazır bulunarak gelecek memura iddialarını bildirmeleri ilân olunur.

İlân ve Abone

Yazı işleri için vilâyet Mektupçuluğuna müracaat edilir.

Matbaa işleri için Matbaa Müdürlüğüne müracaat edilir

GAZETENİN SENELİĞİ
100 Kuruştur

İlânın satırı - 5 - kuruş
Teşekkür İlânı Satırı -10- K.
Günü geçen gazete - 5 - «
Haftası « « - 25 - «

ÇORUM VİLÂYET MATBAASI

[İ]l[...] [...]zası
[...] Kütüphanesi
Sayı
3581
2290 - 13

KURULUŞ TARİHİ: 1921

İDARE YERİ

ÇORUM

181

2290-13

YIL: 18 — No. 1002

ÇARŞAMBA

27 - Kânunusani - 1940
Nushası - 5 - kuruştur

- HER HAFTA ÇIKAR VİLÂYET GAZETESİDİR -

191

BEYANNAME

Tokat 1 (a.a.) — Reisicumhur İsmet İnönü, Türk milletine hitaben Tokattan aşağıdaki beyannameyi neşir buyurmuşlardır:

Zelzele felâketine uğrayan mıntakalarımızdan bütün Türk milletine yeni yıl için yürekten temennilerimi takdim ederim. Yakın ve uzak medenî milletlerin ve insaniyet âleminin adımız için gösterdiği sempatiye, Türk milletinin yürekten teşekkürlerini ifade etmek isterim. Felâket mıntakasındaki vatandaşlar, memleketimizin her tarafından gösterilen alâkadan mütehassis ve müteşekkirdirler. Vatanın muhtelif kısımları arasında göze çarpan yakın ve sağlam tesanüdle bir büyük milletin sevinç ve acıda nasıl yekpare bir aile olduğunu göstermiş oluyoruz. Milletimiz içindeki bu beraberlik sayesinde bu günlerin en az sarsıntı ile biteceğine ve her zorluktan milletimizin yeni bir kudretle çıkacağına sarsılmaz imanım vardır. Fertleri arasında karşılıklı vazife hissi ve bütün cemiyette vatana karşı fedakârlık duygusu sağlam milletimizin iyi ve geniş günler göreceği muhakkaktır.

Reisicumhur
İSMET İNÖNÜ

Semahat Yarışı

M. Eroğluer

Yurdumuzun beş altı vilâyet ve kasabasında yer sarsıntısının husule getirdiği felâketler dolayısile o mıntakadaki aziz halkımızın uğradığı maddî ve manevî zararlar o kadar büyüktür ki; bunları burada saymak ve duyulan umumî acıya tercüman olarak felâketzede kardeşlerimizin âni yardımlarına koşmak - millî tesanüdün bizlerden talep ettiği bir borçtur.

Kışın karla örtülü bu mevsiminde çatısı yıkılmış, eşyası dağılmış, yanmış bir kısmı ölmüş ve bir kısmı yaralanmış aç ve çıplak yurddaşlarımızın bu dakikadaki vaziyetlerini düşünmek ve âmansız felâketin bunlara reva gördüğü acı ve yoksulluğu dikkat nazara alarak onlara süratle yardıma koşmak hamiyetsever Türk yurddaşının birinci asil vazifesidir.

Dünün müreffeh âilesi iken bu gün muhtaç vaziyete düşen aziz kardeşlerimize elden geldiği kadar vatandaşlarımızın para, yiyecek, giyecek vermek suretile yardıma müsabaka edercesine koştuklarını görmek ve bu semahat yarışında fakir veya zenginlik nazarı itibare alınmıyarak ihsan kesesinin mürvetkâr faziletine dayanan Türk vatandaşlarının gösterdiği bu ulvî hamiyet levhası her türlü tahminin fevkına çıkmış ve asil Türk milletinin içten gelen bu hareketini dünya takdir ve hayranlıkla karşılamaktadır.

Sayın Hükûmetimizin şükrana arza değer yerinde ve süratle alınış olduğu tetbir ve kararlar ve Millî Komitenin faaliyeti ve Kızılay Cemiyetinin metodlu çalışması suretile felâkete uğrayan kardeşlerimizin imdat ve yardımına koşulmuş ve her vilâyet merkezinden günün muhtelif saatlerinde hareket eden katar ve kamyonlarla mütemadi ve verimli yardımlarda bulunulmaktadır.

Yer sarsıntısı el'an devam etmektedir. Bu husus bize bir çok vazifeler ve felâkete uğrayan arkdaşlarımıza acil yardımlarda bulunmamızı tahmil etmektedir.

Vilâyetimizde bu maksatla faâl bir komite teşkil edilmiş ve işe başlayarak ilk yardım partisini kamyonlarla sevk etmiş ve para hususunda da mühim bir yekûne baliğ olan bir yardım defteri açmıştır.

Hepimiz para, mal, örtecek, yakacak ve yiyeceğimizle bu komiteyi beklemeden ve o hayırsever zatların kapımızı çalmasına fırsat vermeden yardıma koşalım ve bunu millî bir borç bilelim.

Melahat S. Eroğluer

Millî Şefimizin Tedkikleri

Tedkik seyahatinde bulunan Millî Şefimiz Reisicumhur İsmet İnönü zelzele mıntakalarında da tedkikat icra buyurmuşlar ve felâket zedelerle görüşerek teselli eylemişlerdir.

Erzincan 31 (a.a.) — Saat 14 e kadar husus[î] trenlerde Dahiliye ve Sıhhiye Vekilleri ve Üçüncü Umumî Müfettiş ve Ordu Müfettişi ve Erzincan ve Erzurum Valilerile zelzele mıntakasının umumî vaziyetini tetkik eden Millî Şef mezkûr saatte şehre çıkmışlardır.

İstasyondan harap Belediye binasına kadar yaya olarak yürüyen Millî Şef mustarip halkı teselli veren sözlerle maneviyatını takviye ettiler.

Hususî trenlerine avdet eden Millî Şef, Erzincandan hareket zamanına kadar mes'ul âmirlerle görüştüler.

Zelzele tahribatı büyüktür. Şehirde barınacak bina kalmamıştır. İstasyondaki yeni binalar dahi büyük tamirlerden sonra belki kullanılabilir bir haldedir. Halk çadırlarında ve barakalarındadır. Ölüler gömülmekte ve ağır yaralılar yakın ve uzak şehirlere gönderilmekte, hafif yaralılar ise mahallinde bakılmaktadır.

Dahiliye ve Sıhhiye Vekilleri yardım ve koruma teşkilâtına tesis ve ikmal için çalışmalarına burada devam edeceklerdir.

Hava fazla soğuk değildir. Yağmur yağmaktadır.

İKİ VEKİLİMİZ Zelzele Mıntakasında

Zelzele felâketi münasebetile icabeden tertibatı mahallinde almak üzere geçen perşembe günü zelzele mıntakasına hareket eylemiş olan Dahiliye ve Sıhhiye Vekillerimiz Erzincan ve havalisindeki işleri yoluna koyarak Dahiliye Vekili Faik Öztrak'ın Tokatda ve Sıhhiye Vekili Hulûsi Alataşın da Niksarda bizzat yardım tertibatı almakta oldukları bugünkü radyo haberlerinden öğrenilmiştir.

YÜKSEK BİR HAMİYET

Büyük felâketin şehrimizde doğurduğu umumî heyecan, zengin, fakir bütün vatandaşları yardım yarışına sevketmiştir. Yardım işinin vatanî ve insanî bir borç olduğunu takdir etmeyen tek bir vatandaş kalmamıştır. Şehrimizdeki teberrular arasında memleket hastanesinin heyeti sıhhiye ve idaresinin, yekûnu 500 lira gibi bir yekûn tutan teberruda bulunmalarından duyduğumuz memnuniyeti izhar eyler ve kendilerine memleket adına teşekkür ederiz.

KAR BAŞLADI

Epeyce zamandır yağmurlu ve bazanda acı bir soğuk dalgası geçirmekte olan şehrimize bu gece kar yağmaya başlamıştır.

SULH HAKİMİ

Açık bulunan Vilâyetimiz Sulh Hakimliğine, Gümüşhane Mahkeme Azalığından şehrimiz Mahkemesi Azalığına naklen tayin kılınmış iken, uzun müddet mezunen Hatayda bulunan, Suphi Andaç tayin kılınmış ve mumaileyh gelerek vazifelerine başlamıştır. Hoş geldiniz deriz.

HÜSNÜ BARAN

Vilâyetimiz İskân müdürü Hüsnü Baran bu kerre isteğile tekaüde çıkarılmıştır.

Hüsnü Baran; tahrirat memurluğu, Nahiye Müdürlüğü ve son memuriyeti olan İskân Müdürlüğüle uzun müddet devlet ve millet hizmetlerinde bulunmuş, dürüst ve temiz ahlâklı, vazifesever bir arkadaştır.

İsteğile vukubulan tekaüdlük işindeki muvaffakiyetinden dolayı kendisini tebrik ederiz.

SEYLÂP FELÂKETİ

Yurdun birçok yerlerinde Irmak ve Nehirler taşmağa başlamış ve bir çok zararlar ika eylemiştir. Yalova Kemalpaşa kazasında 300 evi sular götürmüştür. Ölenler ve yaralananlar da vardır.

YOZGATTA ZELZELE

Yozgadın Akdağmadeninin bir nahiyesile bir kaç köyünde evvelki gece yine zelzele olmuş, bir çok ev harap olmuştur.